

INFORME

"RENDICIÓN DE CUENTAS DE TITULARES POR PERIODO ANUAL"¹

GOBIERNO REGIONAL ANCASH

ANEXO N° 6

INDEPENDENCIA - HUARAZ – ANCASH

03/2024

<p>FIRMA DEL TITULAR DE LA ENTIDAD</p> <p>NOMBRES Y APELLIDOS: FABIAN KOKI NORIEGA BRITO</p> <p>CARGO: GOBERNADOR</p>

La información registrada en el presente informe tiene la condición de declaración jurada y el que suscribe se responsabiliza por su contenido y los anexos de las cuatro secciones, incluyendo la información de sus unidades ejecutoras.

¹Tipo Informe: a) Por Periodo Anual o b) Por Cese en el Cargo Aplica solo para Informe de Rendición de Cuentas por Cese en el Cargo para periodo definido

INFORME DE RENDICIÓN DE CUENTAS DE TITULARES

1. INFORMACIÓN GENERAL DEL PROCESO DE RENDICIÓN DE CUENTAS DE TITULARES
 - 1.1 Información General del Titular
 - 1.2 Información de los Titulares de las Unidades Ejecutoras
 - 1.3 Misión, Visión, Valores y Organigrama
 - 1.4 Logros Alcanzados en el Periodo de Gestión
 - 1.5 Limitaciones en el Periodo a Rendir
 - 1.6 Recomendaciones de Mejora
2. SECCIÓN I: INFORMACIÓN DE LOS SISTEMAS ADMINISTRATIVOS
3. SECCIÓN II: INDICADORES DE EFICACIA Y OTROS RELACIONADOS A LA ENTIDAD
4. SECCIÓN III: RELACIÓN DE SERVICIOS PÚBLICOS QUE BRINDA LA ENTIDAD
5. SECCIÓN IV: RESULTADOS DE LA GESTIÓN DEL TITULAR POR CADA SERVICIO PÚBLICO
6. ANEXOS

1. INFORMACIÓN GENERAL DEL PROCESO DE RENDICIÓN DE CUENTAS DE TITULARES.

1.1 Información General de Titular de Pliego.

Código de la Entidad	5332		
Nombre de la entidad	GOBIERNO REGIONAL ANCASH		
Apellidos y Nombres del Titular de la entidad	NORIEGA BRITO FABIAN KOKI		
Cargo del Titular	GOBERNADOR		
Tipo de documento de identidad	DNI		
N° de documento de identidad	42878423		
Teléfonos:	043426520		
Correo Electrónico	FNORIEGA@REGIONANCASH.GOB.PE		
Tipo de informe	POR PERIODO ANUAL		
INFORME A REPORTAR			
Fecha de inicio de gestión:	01/01/2023	Nro. Documento de Nombramiento / Designación	CREDENCIAL DE FECHA 24-11-2022 DE JEE HUARAZ
Fecha de cese de gestión:	31/12/2026	Nro. Documento de Cese de corresponder	-
Fecha de inicio del periodo reportado:	01/01/2023	Fecha de corte del periodo reportado	31/12/2023
Fecha de Generación (*):	26/03/2024 04:38:57 p.m.		

(*) El Aplicativo Informático llenará dicho campo de forma automática al término del proceso.

1.2 Información de los Titulares de las Unidades Ejecutoras

Titulares de las Unidades Ejecutoras que intervienen en la elaboración del Informe					
N°	Unidad ejecutora	Tipo y N° de documento de identidad	Apellidos y nombres	Fecha de inicio en el cargo	Remitió información (si/no)
1	UNIDAD DE GESTIÓN EDUCATIVA LOCAL YUNGAY - UGEL YUNGAY	DNI - 31665319	COCHACHIN HENOSTROZA VICENTE CARLOS	01/06/2022	SI
2	UNIDAD DE GESTIÓN EDUCATIVA LOCAL SIHUAS - UGEL SIHUAS	DNI - 33240748	ZAMBRANO VALDIVIEZO NICOLAS OSLER	01/06/2022	SI
3	UNIDAD DE GESTIÓN EDUCATIVA LOCAL SANTA - UGEL SANTA	DNI - 32909547	SALDAÑA TAVARA ROMY CARMEN LUISA	01/06/2022	SI
4	UNIDAD DE GESTIÓN EDUCATIVA LOCAL RECUAY - UGEL RECUAY	DNI - 32960949	SARMIENTO PEREDA ANGELA CRISTILDA	01/06/2022	SI
5	UNIDAD DE GESTIÓN EDUCATIVA LOCAL POMABAMBA - UGEL POMABAMBA	DNI - 33320933	MORALES PAMPA PEDRO ARTEMIO	01/01/2024	SI

6	UNIDAD DE GESTIÓN EDUCATIVA LOCAL PALLASCA CABANA - UGEL PALLASCA	DNI - 32913406	DIAZ ROBLES ESTUARDO	02/08/2016	SI
7	UNIDAD DE GESTIÓN EDUCATIVA LOCAL OCROS - UGEL OCROS	DNI - 32657714	HUATUCO MARIÑO OSCAR JUAN	01/06/2022	SI
8	UNIDAD DE GESTION EDUCATIVA LOCAL MARISCAL LUZURIAGA - UGEL MARISCAL LUZURIAGA	DNI - 32601527	ESCUDERO TANGA MARIA MARGOT	01/06/2022	SI
9	UNIDAD DE GESTIÓN EDUCATIVA LOCAL HUAYLAS - UGEL HUAYLAS	DNI - 40307409	BORJA CRUZADO MARIA SOLEDAD	01/06/2022	SI
10	UNIDAD DE GESTIÓN EDUCATIVA LOCAL HUARMEY - UGEL HUARMEY	DNI - 32111476	VIDAL QUITO EZMILA MIRTHA	01/06/2022	SI
11	UNIDAD DE GESTIÓN EDUCATIVA LOCAL HUARI - UGEL HUARI	DNI - 32875225	ARISTA CUEVA JORGE MIGUEL	01/01/2024	SI
12	UNIDAD DE GESTIÓN EDUCATIVA LOCAL CORONGO - UGEL CORONGO	DNI - 32910266	ARROYO ROSALES ELIZABETH MADELEINE	01/08/2016	SI
13	UNIDAD DE GESTIÓN EDUCATIVA LOCAL CASMA - UGEL CASMA	DNI - 32534947	FLORES BLAS MARCO ANTONIO	01/08/2016	SI
14	UNIDAD DE GESTIÓN EDUCATIVA LOCAL CARLOS FERMÍN FITZCARRALD SAN LUIS - UGEL FITZCARRALD	DNI - 08671880	RONDAN PALACIOS DORCA FRANCISCA	02/06/2022	SI
15	UNIDAD DE GESTIÓN EDUCATIVA LOCAL CARHUAZ - ANCASH - UGEL CARHUAZ	DNI - 32108761	ARMAS COLONIA JULIO MARTIN	01/06/2022	SI
16	UNIDAD DE GESTIÓN EDUCATIVA LOCAL BOLOGNESI - UGEL BOLOGNESI	DNI - 32923319	RODRIGUEZ ESPEJO VICENTE RAMON	01/06/2022	SI
17	UNIDAD DE GESTION EDUCATIVA LOCAL ASUNCION CHACAS - UGEL ASUNCION	DNI - 32300596	SALAS REYNOSO WILBER	29/02/2024	SI
18	UNIDAD DE GESTIÓN EDUCATIVA LOCAL ANTONIO RAYMONDI LLAMELLIN - UGEL ANTONIO RAIMONDI	DNI - 31617569	MUÑOZ GUERRERO ROGER PERCY	08/10/2020	SI
19	UNIDAD DE GESTIÓN EDUCATIVA LOCAL AIJA - UGEL AIJA	DNI - 31671014	ALVARADO CAUSHI ELISEO SANTIAGO	01/06/2022	SI
20	UNIDAD DE GESTIÓN EDUCATIVA LOCAL HUARAZ - UGEL HUARAZ	DNI - 21866335	ALMEYDA MEDINA DANIEL ANGEL	01/06/2022	SI

21	TERMINAL PORTUARIO DE CHIMBOTE	DNI - 42002949	ARGÜELLES NEIRA GERSON DANIEL	26/09/2023	SI
22	SUB-REGION EL PACIFICO	DNI - 32941463	BLAS COTRINA RAUL FERNANDO	11/01/2024	SI
23	RED DE SALUD PACIFICO SUR	DNI - 41124181	MEZA SEVILLANO YULIANA DIANA MARGORY	26/11/2023	SI
24	RED DE SALUD HUAYLAS SUR	DNI - 32988980	DOMINGUEZ AGUILAR MARCO ANTONIO	30/11/2023	SI
25	RED DE SALUD CONCHUCOS NORTE	DNI - 16004773	ESPINOZA BENITO JUAN SANTOS	06/01/2023	SI
26	PROYECTO ESPECIAL CHINECAS	DNI - 41191462	CARRANZA LECCA CAMILO FRANK	17/01/2024	SI
27	HOSPITAL "VICTOR RAMOS GUARDIA" NIVEL II-2- HUARAZ	DNI - 31674722	LOPEZ DE GUIMARAES DOUGLAS	06/07/2023	SI
28	HOSPITAL REGIONAL ELEAZAR GUZMAN BARRON	DNI - 21522353	PALOMINO TENORIO RUBEN ARISTIDES	01/02/2024	SI
29	HOSPITAL LA CALETA - CHIMBOTE	DNI - 21488614	MENDOZA ORELLANA RICHARD PEDRO	19/01/2024	SI
30	DIRECCION REGIONAL DE TRANSPORTE Y COMUNICACIONES DE ANCASH	DNI - 43483532	ALVARO TARAZONA FREDY RUSSMELT	10/07/2023	SI
31	DIRECCIÓN REGIONAL DE SALUD ANCASH	DNI - 21560267	DE LA TORRE BEJARANO ERICK	19/03/2024	SI
32	DIRECCIÓN REGIONAL DE EDUCACIÓN DE ANCASH - HUARAZ	DNI - 31615545	DOLORES ANAYA NANCY ELOISA	04/01/2023	SI
33	DIRECCION REGIONAL AGRARIA ANCASH	DNI - 41033001	MORENO TOLEDO CESAR JOSUE	03/01/2024	SI
34	DIRECCION DE RED DE SALUD PACIFICO NORTE	DNI - 41530567	TORRES LINARES PEDRO MANUEL	01/06/2023	SI
35	DIRECCION DE RED DE SALUD HUAYLAS NORTE	DNI - 21571146	MISAICO AGUILAR CARLOS CAMILO	01/02/2024	SI
36	DIRECCION DE RED DE SALUD CONCHUCOS SUR	DNI - 71263211	RIMAC CHAVEZ FERNANDO	11/03/2024	SI
37	AUTORIDAD PORTUARIA REGIONAL DE ANCASH	DNI - 32985817	TERRONES QUEZADA CESAR	19/04/2022	SI

Comentarios

1.3 Misión, Visión, Valores y Organigrama

a. Misión

"BRINDAR SERVICIOS DE CALIDAD, PROMOVRIENDO EL DESARROLLO ECONÓMICO INTEGRAL Y SOSTENIBLE DE

LA REGIÓN ANCASH, A TRAVÉS DE UNA GESTIÓN TRANSPARENTE Y DEMOCRÁTICA, CON ENFOQUE EN LA PROMOCIÓN Y FORTALECIMIENTO DE LA EDUCACIÓN, SALUD, TURISMO, TRANSPORTE, CULTURA Y AGRICULTURA".

FUENTE: PLAN ESTRATÉGICO INSTITUCIONAL (PEI).

b. Visión

EN EL AÑO 2030: ANCASH ES TERRITORIO BIODIVERSO Y ARTICULADO, CON EQUIDAD SOCIAL E IDENTIDAD HISTÓRICOCULTURAL, TURÍSTICO, ECONÓMICAMENTE COMPETITIVO Y SOSTENIBLE; CUYOS POBLADORES, CON VALORES, GOZAN DE CALIDAD DE VIDA, CON SEGURIDAD Y EN ARMONÍA CON SU AMBIENTE.

FUENTE: PLAN DE DESARROLLO REGIONAL CONCERTADO ANCASH (PDRC).

c. Valores

VALORES INSTITUCIONALES DEL GOBIERNO REGIONAL DE ANCASH:

- * TRANSPARENCIA.
- * COMPROMISO.
- * CONFIANZA.
- * VOCACIÓN DE SERVICIO.
- * TRABAJO EN EQUIPO.
- * IDENTIDAD.
- * CONTROL.
- * PROMOVER LA MERITOCRACIA.
- * RESPETO A LOS DERECHOS DE LAS PERSONAS.
- * RESPONSABILIDAD EN NUESTRO ENTORNO.

d. Organigrama

SE ADJUNTA: EN ARCHIVO JPG.

FUENTE: REGLAMENTO DE ORGANIZACIÓN Y FUNCIONES (ROF). VIGENTE EN EL AÑO 2023

ORGANIGRAMA DEL GOBIERNO REGIONAL DE ANCASH

ORGANOS DE LA ALTA DIRECCION,
 DE CONTROL INSTITUCIONAL Y DE DEFENSA
 JURIDICA

ORGANOS DE
 ADMINISTRACION INTERNA

ORGANOS DE LINEA

ORGANOS DESCENTRALIZADOS Y
 ORGANISMOS DESCENTRALIZADOS

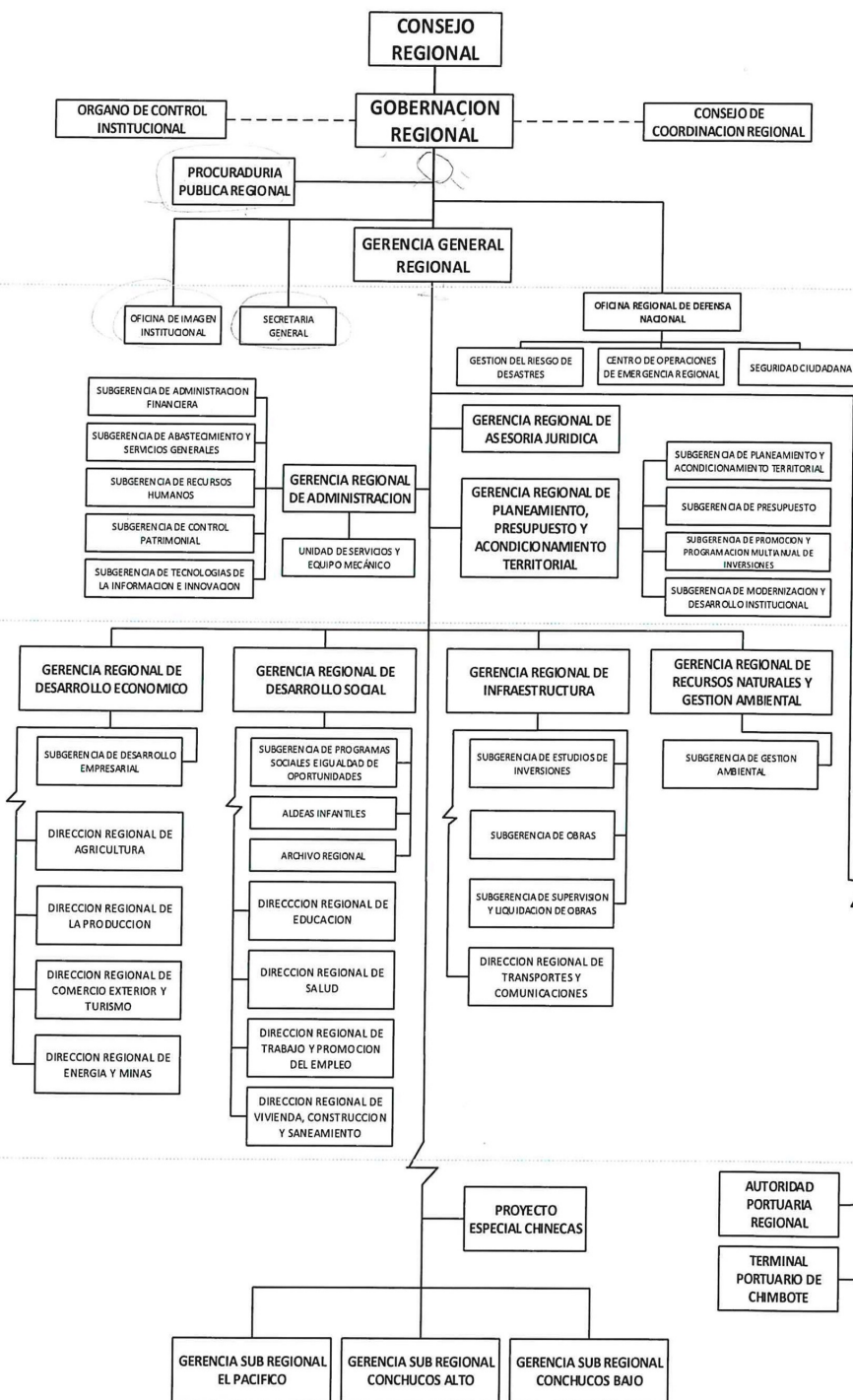

T.J.Y.

1.4 Logros Alcanzados en el Periodo de Gestión

https://www.regionancash.gob.pe/doc_transparencia/informe_gestion/informe_gestion_2023.pdf

1.5 Limitaciones en el Periodo a Rendir

- POCA ARTICULACIÓN DE LAS POLÍTICAS DE ESTADO Y DE GOBIERNO CON LOS MINISTERIOS.
- RECURSO LIMITADO PARA CUMPLIR CON LAS METAS ESTABLECIDAS.

1.6 Recomendaciones de Mejora

- MANTENER EL COMPROMISO DE LA ALTA DIRECCIÓN, PARA UNA CORRECTA TOMA DE DECISIONES Y DAR SEGUIMIENTO Y CONTINUIDAD SUFICIENTE A LOS PROYECTOS EN BENEFICIO DE LA REGIÓN ÁNCASH.
- FORMAR EQUIPOS DE TRABAJO DE ALTO RENDIMIENTO PARA PLANIFICAR Y ADMINISTRAR LOS RECURSOS DE FORMA ESTRATÉGICA. PARA ELLO, CONTAR CON PROFESIONALES DE ALTO RENDIMIENTO SERÁ CLAVE PARA LOGRAR LA EFECTIVIDAD DE LAS ACCIONES.
- IDENTIFICAR ADECUADAMENTE LOS PROCESOS A MEJORAR E IDENTIFICAR QUÉ ÁREAS NECESITAN CAMBIOS, PARA PRIORIZAR LAS ACCIONES DE MEJORA.
- UTILIZAR METODOLOGÍAS Y HERRAMIENTAS ADECUADAS PARA LA ADAPTACIÓN A LAS NECESIDADES Y OBJETIVOS.
- REALIZAR REUNIONES PERIÓDICAS EN LAS QUE SE EVALÚE Y ASEGURE EL ÉXITO DE LAS INICIATIVAS Y LOS AVANCES ALCANZADOS.

2. SECCIÓN I: INFORMACIÓN DE LOS SISTEMAS ADMINISTRATIVOS

Comprende la información relevante de los 11 Sistemas Administrativos del Estado mediante los cuales se organizan las actividades de la administración pública y que tienen por finalidad promover la eficacia y eficiencia siendo de aplicación nacional; Planeamiento Estratégico, Presupuesto Público, Inversión Pública, Abastecimiento, Contabilidad, Tesorería, Endeudamiento Público, Gestión de Recursos Humanos, Defensa Judicial del Estado, Control y Modernización de la Gestión Pública.

1. Sistema Nacional de Planeamiento Estratégico

1.1. Información General del PEI

Horizonte temporal del PEI

Año Inicio	2021	Año Fin	2025
Resolución que aprueba el PEI vigente	RESOLUCIÓN EJECUTIVA REGIONAL N° 340-2022-GRA/GGR	Fecha de resolución	21/07/2022
Informe técnico CEPLAN	Informe Técnico N° 000154-2022-CEPLAN-DNCPPEI	Fecha de informe técnico	12/05/2022
Cantidad Objetivos Estratégicos Institucionales del PEI	15	Cantidad objetivos estratégicos Institucionales del PEI con ejecución presupuestal	15
Link del PEI en el Portal de Transparencia Estándar	www.regionancash.gob.pe/pei.php		

1.2. Presupuesto asignado a Objetivos Estratégicos Institucionales del Plan Estratégico Institucional (PEI)

N°	Código de OEI	Descripción del OEI	POI Modificado consistente con el PIA	POI Anual Modificado (PIM)	POI Anual Modificado (en ejecución)
	A	B	C	D	E
1	OEI.02	MEJORAR LA ATENCIÓN INTEGRAL DE SALUD EN LA POBLACIÓN DE ÁNCASH	385,026,343.40	491,256,768.19	450,880,057.10
2	OEI.09	MODERNIZAR LA GESTIÓN INSTITUCIONAL	258,058,648.30	754,271,299.40	712,680,943.00

3	OEI.13	PROMOVER EL DESARROLLO SOCIAL E IGUALDAD DE OPORTUNIDADES EN EL DEPARTAMENTO DE ÁNCASH	1,806,897.00	7,490,685.00	3,172,336.23
4	OEI.08	MEJORAR EL ACCESO A LOS SERVICIOS BÁSICOS Y CONDICIONES DE HABITABILIDAD EN LA POBLACIÓN DEL DEPARTAMENTO DE ÁNCASH	15,467,124.00	77,333,051.00	29,999,298.71
5	OEI.11	MEJORAR LA GESTIÓN DE RIESGO DE DESASTRES EN EL DEPARTAMENTO DE ÁNCASH	36,236,840.00	40,733,907.00	16,665,808.30
6	OEI.12	MEJORAR LA CONSERVACIÓN DE LA DIVERSIDAD BIOLÓGICA Y LOS SERVICIOS ECOSISTÉMICOS DE MANERA OPORTUNA EN EL DEPARTAMENTO DE ÁNCASH	529,442.00	15,611,671.00	4,762,060.77
7	OEI.05	MEJORAR LA ACTIVIDAD AGROPECUARIA PARA EL DESARROLLO SOSTENIBLE DE LOS PRODUCTORES DEL DEPARTAMENTO DE ÁNCASH	49,123,853.56	128,252,665.00	70,240,678.20
8	OEI.07	MEJORAR LOS NIVELES DE COMPETITIVIDAD DE LOS SECTORES Y ACTIVIDADES ECONÓMICAS EN EL DEPARTAMENTO DE ÁNCASH	670,559.00	26,344,789.56	8,212,569.35
9	OEI.06	CONSOLIDAR EL TURISMO, LA ARTESANÍA Y EL COMERCIO EXTERIOR, CON ENFOQUE INCLUSIVO Y COMPETITIVO EN LA REGIÓN ÁNCASH	52,434,837.13	66,971,096.59	64,076,576.60
10	OEI.15	MEJORAR LA COMPETITIVIDAD DEL SISTEMA PORTUARIO EN EL DEPARTAMENTO DE ÁNCASH	989,834.00	1,481,541.00	661,957.59
11	OEI.03	GARANTIZAR LOGROS DE APRENDIZAJES SIGNIFICATIVOS DE CALIDAD EN LOS ESTUDIANTES EN LA REGIÓN ÁNCASH	1,165,955,765.00	1,152,814,697.00	988,355,053.60
12	OEI.14	OPTIMIZAR EL SUMINISTRO DEL RECURSO HÍDRICO EN LAS PROVINCIAS DE SANTA Y CASMA DEL DEPARTAMENTO DE ÁNCASH	30,631,913.00	29,703,134.00	16,148,151.84

13	OEI. 10	PROMOVER LA SEGURIDAD CIUDADANA EN BENEFICIO DE LA POBLACIÓN DEL DEPARTAMENTO DE ÁNCASH	518,579.00	1,443,884.00	1,365,076.25
14	OEI.04	GARANTIZAR LA CALIDAD DE LA EDUCACIÓN SUPERIOR TECNOLÓGICA, ARTÍSTICA Y PEDAGÓGICA EN LA REGIÓN ÁNCASH	29,891,411.00	36,448,584.00	24,091,770.95
15	OEI.01	MEJORAR LA CONECTIVIDAD VIAL Y COMUNICACIONES EN CONDICIONES SEGURAS EN LA REGIÓN DE ÁNCASH	156,043,794.00	148,215,279.08	73,786,750.21

Nota:

A y B provienen de la información PEI.

C, D y E, provienen de la información del POI.

A, B, C, D y E puede obtenerlo al exportar excel del aplicativo Ceplan V.01 con usuario admin de Pliego (Menu: Reportes/Exportar/todas las UES./Generar por AO Anual 2022/Descargar)

Reglas:

C es el valor de la columna Total Fn(CS) de información del POI y se agrupa por objetivo estratégico y pliego presupuestal.

D es el valor de la columna Total Fn(RE) de información del POI y se agrupa por objetivo estratégico y pliego presupuestal.

E es el valor de la columna Total Fn(SE) de información del POI y se agrupa por objetivo estratégico y pliego presupuestal.

1.3. Cumplimiento de metas de indicadores de Objetivos Estratégicos Institucional del Plan Estratégico Institucional (PEI)

N°	Código de OEI	Código del indicador	Nombre del Indicador	Parámetro de Medición	Sentido Esperado del Indicador	Línea Base Año (*)	Línea Base Valor (**)	Valor esperado del indicador al final del período reportado (***)	Valor obtenido del indicador al final del período reportado (***)	% de avance del indicador en el período reportado	Comentario sobre el valor obtenido
	A	B	C	D	E	F	G	H	I	J	K

1	OEI. 10	I.10.1.2	NÚMERO DE EVALUACIONES REALIZADAS A LOS ACTORES DEL SISTEMA NACIONAL DE SEGURIDAD CIUDADANA Y ORGANIZACIONES SOCIALES DE BASE EN EL DEPARTAMENTO DE ÁNCASH	NÚMERO	ASCENDENTE	2019.00	39.00	100.00	0.00	0.00	EL VALOR OBTENIDO NO ES TAN FAVORABLE EN COMPARACION AL VALOR ESPERADO
2	OEI.06	I.6.7.1	CANTIDAD DE ESTUDIANTES Y PRODUCTORES CAPACITADOS EN TEMAS DE EXPORTACIÓN	NÚMERO	ASCENDENTE	2018.00	150.00	280.00	0.00	0.00	EL VALOR OBTENIDO NO ES TAN FAVORABLE EN COMPARACION AL VALOR ESPERADO
3	OEI.02	I.2.5.5	PORCENTAJE DE PERSONAS CON PROBLEMAS DE SALUD MENTAL ATENDIDAS	PORCENTAJE	ASCENDENTE	2018.00	28.77	80.00	68.40	85.50	EL VALOR OBTENIDO NO ES TAN FAVORABLE EN COMPARACION AL VALOR ESPERADO
4	OEI.02	I.2.6.1	PORCENTAJE DE POBLACIÓN AFILIADA AL SEGURO INTEGRAL DE SALUD (SIS)	PORCENTAJE	ASCENDENTE	2018.00	66.00	74.00	82.11	100.00	EL VALOR OBTENIDO ES FAVORABLE EN COMPARACION AL VALOR ESPERADO

5	OEI.07	I.7.11.1	NÚMERO DE CERTIFICACION EMITIDA PARA EL SECTOR ENERGÉTICO (ELECTRICIDAD E HIDROCARBUROS) EN EL DEPARTAMENTO DE ÁNCASH	NÚMERO	ASCENDENTE	2019.00	60.00	60.00	29.00	48.33	EL VALOR OBTENIDO ES FAVORABLE EN COMPARACION AL VALOR ESPERADO
6	OEI.03	I.3.2.4	PORCENTAJE DE INSTITUCIONES EDUCATIVAS CON PAGO OPORTUNO DE LOS SERVICIOS BÁSICOS	PORCENTAJE	ASCENDENTE	2016.00	54.40	93.33	92.30	98.90	EL VALOR OBTENIDO NO ES TAN FAVORABLE EN COMPARACION AL VALOR ESPERADO
7	OEI.03	I.3.2.5	PORCENTAJE DE INSTITUCIONES EDUCATIVAS DE EDUCACIÓN BÁSICA REGULAR QUE CUENTAN MATERIALES EDUCATIVOS Y FUNGIBLES	PORCENTAJE	ASCENDENTE	2016.00	96.90	99.13	98.00	98.86	EL VALOR OBTENIDO NO ES TAN FAVORABLE EN COMPARACION AL VALOR ESPERADO
8	OEI.12	I.12.1.1	NÚMERO DE HECTÁREAS DE BOSQUES REFORESTACIÓN	NÚMERO	ASCENDENTE	2019.00	56.80	500.00	0.00	0.00	EL VALOR OBTENIDO NO ES TAN FAVORABLE EN COMPARACION AL VALOR ESPERADO

9	OEI.07	I.7.9.1	NÚMERO DE CERTIFICACIÓN EMITIDA PARA EL SECTOR MINERO EN EL DEPARTAMENTO DE ÁNCASH	NÚMERO	ASCENDENTE	2017.00	12.00	50.00	13.00	26.00	EL VALOR OBTENIDO NO ES TAN FAVORABLE EN COMPARACION AL VALOR ESPERADO
10	OEI.07	I.7.12.1	NÚMERO DE CONCESIONES ELÉCTRICAS OTORGADAS EN EL DEPARTAMENTO DE ÁNCASH	NÚMERO	ASCENDENTE	2019.00		5.00	0.00	0.00	EL VALOR OBTENIDO NO ES TAN FAVORABLE EN COMPARACION AL VALOR ESPERADO
11	OEI.07	I.7.15.1	PORCENTAJE DE LA COBERTURA DE FISCALIZACIÓN DE LAS ACTIVIDADES PESQUERAS, ACUÍCOLAS Y DE MEDIO AMBIENTE	PORCENTAJE	ASCENDENTE	2014.00	30.00	60.00	0.00	0.00	EL VALOR OBTENIDO NO ES TAN FAVORABLE EN COMPARACION AL VALOR ESPERADO
12	OEI.07	I.7.16.1	PORCENTAJE DE ACUICULTORES QUE APLICAN CONOCIMIENTOS TRANSFERIDOS EN MANEJO PRODUCTIVO (AMYPE Y AREL)	PORCENTAJE	ASCENDENTE	2017.00	20.00	55.00	0.00	0.00	EL VALOR OBTENIDO NO ES TAN FAVORABLE EN COMPARACION AL VALOR ESPERADO

13	OEI.02	I.2.5.3	PORCENTAJE DE MUJERES DE 25 A 64 AÑOS QUE HAN REALIZADO LA PRUEBA DE PAPANICOLAO U EN LOS ÚLTIMOS TRES AÑOS Y CONOCIERON SUS RESULTADOS	PORCENTAJE	ASCENDENTE	2018.00	36.00	84.00	77.34	92.10	EL VALOR OBTENIDO NO ES TAN FAVORABLE EN COMPARACION AL VALOR ESPERADO
14	OEI.03	I.3.2.1	PORCENTAJE DE NIÑOS Y JÓVENES CON DISCAPACIDAD SEVERA Y MULTIDISCAPACIDAD QUE ACCEDEN A LA EDUCACIÓN BÁSICA ESPECIAL CON CONDICIONES PARA SU ATENCIÓN	PORCENTAJE	ASCENDENTE	2020.00		26.00	48.44	100.00	EL VALOR OBTENIDO ES FAVORABLE EN COMPARACION AL VALOR ESPERADO
15	OEI.03	I.3.2.3	PORCENTAJE DE CENTROS DE EDUCACIÓN BÁSICA ESPECIAL PÚBLICOS QUE CUENTAN CON MATERIALES EDUCATIVOS Y EQUIPO	PORCENTAJE	ASCENDENTE	2020.00		31.00	76.00	100.00	EL VALOR OBTENIDO ES FAVORABLE EN COMPARACION AL VALOR ESPERADO
16	OEI.07	I.7.1.2	PORCENTAJE DE AVANCE DE PLANES DE NEGOCIO FINANCIADOS 2016-I (32)	PORCENTAJE	ASCENDENTE	2019.00		100.00	100.00	100.00	EL VALOR OBTENIDO ES FAVORABLE EN COMPARACION AL VALOR ESPERADO

17	OEI.15	I.15.1.1	NÚMERO DE AUTORIZACIONES DE EMBARQUE Y DESEMBARQUE EN EL TERMINAL PORTUARIO DE CHIMBOTE	NÚMERO	ASCENDENTE	2019.00		1,800.00	0.00	0.00	EL VALOR OBTENIDO NO ES TAN FAVORABLE EN COMPARACION AL VALOR ESPERADO
18	OEI.05	I.5.1.1	PORCENTAJE DE PRODUCTORES CAPACITADOS QUE HACEN USO DE INFORMACIÓN TÉCNICA Y CIENTÍFICA	PORCENTAJE	ASCENDENTE	2018.00	4.66	5.00	5.60	100.00	EL VALOR OBTENIDO ES FAVORABLE EN COMPARACION AL VALOR ESPERADO
19	OEI.06	I.6.3.1	NÚMERO DE RECURSOS TURÍSTICOS A TRAVÉS DE PIPS Y/O MANTENIMIENTOS PARA EL DESARROLLO ADECUADOS DE LA ACTIVIDAD TURÍSTICA	NÚMERO	ASCENDENTE	2019.00		10.00	0.00	0.00	EL VALOR OBTENIDO NO ES TAN FAVORABLE EN COMPARACION AL VALOR ESPERADO
20	OEI.07	I.7.3.1	NÚMERO DE CONVENIOS	NÚMERO	ASCENDENTE	2019.00		4.00	0.00	0.00	EL VALOR OBTENIDO NO ES TAN FAVORABLE EN COMPARACION AL VALOR ESPERADO

21	OEI.09	I.9.10.1	NÚMERO DE SISTEMAS INFORMÁTICOS EN EL TERMINAL PORTUARIO DE CHIMBOTE	NÚMERO	ASCENDENTE	2019.00		6.00	0.00	0.00	EL VALOR OBTENIDO NO ES TAN FAVORABLE EN COMPARACION AL VALOR ESPERADO
22	OEI. 10	I.10.1.1	NÚMERO DE MONITOREOS REALIZADOS A LOS ACTORES DEL SISTEMA NACIONAL DE SEGURIDAD CIUDADANA Y ORGANIZACIONES SOCIALES DE BASE EN EL DEPARTAMENTO DE ÁNCASH	NÚMERO	ASCENDENTE	2019.00	14.00	20.00	0.00	0.00	EL VALOR OBTENIDO NO ES TAN FAVORABLE EN COMPARACION AL VALOR ESPERADO
23	OEI.11	I.11.3.1	PORCENTAJE DE INTERVENCIONES EN EL MANTENIMIENTO DE CAUSES, DRENAJES Y ESTRUCTURAS FRENTE A PELIGROS EN EL DEPARTAMENTO DE ÁNCASH	PORCENTAJE	ASCENDENTE	2019.00		50.00	0.00	0.00	EL VALOR OBTENIDO NO ES TAN FAVORABLE EN COMPARACION AL VALOR ESPERADO

24	OEI.03	I.3.2.2	PORCENTAJE DE LOCALES DE CENTROS DE EDUCACIÓN BÁSICA ESPECIAL PÚBLICOS QUE CUENTAN CON ESPACIOS FÍSICOS MÍNIMAMENTE ACCESIBLES	PORCENTAJE	ASCENDENTE	2020.00		39.00	14.28	36.62	EL VALOR OBTENIDO NO ESTAN FAVORABLE EN COMPARACION AL VALOR ESPERADO
25	OEI.03	I.3.2.6	PORCENTAJE DE INSTITUCIONES EDUCATIVAS DE EDUCACIÓN BÁSICA REGULAR QUE CUENTAN MATERIALES DE LIMPIEZA E HIGIENE	PORCENTAJE	ASCENDENTE	2020.00		99.00	0.00	0.00	EL VALOR OBTENIDO NO ESTAN FAVORABLE EN COMPARACION AL VALOR ESPERADO
26	OEI.03	I.3.3.1	PORCENTAJE DE INSTITUCIONES EDUCATIVAS QUE PRESENTAN PROYECTOS DE INNOVACIÓN	PORCENTAJE	ASCENDENTE	2019.00	9.71	15.71	12.30	78.00	EL VALOR OBTENIDO NO ESTAN FAVORABLE EN COMPARACION AL VALOR ESPERADO

27	OEI.04	I.4.1.1	PORCENTAJE DE DOCENTES DE EDUCACIÓN SUPERIOR TECNOLÓGICA , PEDAGOGÍA Y ARTÍSTICA QUE APRUEBAN SATISFACTORIAMENTE EL PROGRAMA DE FORMACIÓN	PORCENTAJE	ASCENDENTE	2020.00		50.00	0.00	0.00	EL VALOR OBTENIDO NO ES TAN FAVORABLE EN COMPARACION AL VALOR ESPERADO
28	OEI.15	I.15.3.1	NÚMERO DE INFORMES DE LA INFRAESTRUCTURA Y EQUIPAMIENTO EN EL TERMINAL PORTUARIO DE CHIMBOTE	NÚMERO	ASCENDENTE	2019.00		5.00	0.00	0.00	EL VALOR OBTENIDO NO ES TAN FAVORABLE EN COMPARACION AL VALOR ESPERADO
29	OEI.05	I.5.3.1	PORCENTAJE DE PRODUCTORES AGROPECUARIOS QUE CUENTAN CON SISTEMA DE RIEGO Y REALIZAN PRÁCTICAS ADECUADAS DE RIEGO	PORCENTAJE	ASCENDENTE	2018.00	3.40	3.70	3.50	95.00	EL VALOR OBTENIDO NO ES TAN FAVORABLE EN COMPARACION AL VALOR ESPERADO
30	OEI.06	I.6.1.1	NÚMERO DE OPERADORES TURÍSTICOS FORMALIZADOS SECTORIALMENTE	NÚMERO	ASCENDENTE	2018.00	150.00	282.00	0.00	0.00	EL VALOR OBTENIDO NO ES TAN FAVORABLE EN COMPARACION AL VALOR ESPERADO

31	OEI.06	I.6.4.1	NÚMERO DE OPERADORES TURÍSTICOS CAPACITADOS	NÚMERO	ASCENDENTE	2019.00	210.00	315.00	0.00	0.00	EL VALOR OBTENIDO NO ES TAN FAVORABLE EN COMPARACION AL VALOR ESPERADO
32	OEI.06	I.6.6.2	CANTIDAD PROMEDIO DE ARTESANOS PARTICIPANTES POR EVENTO NACIONAL DE PROMOCIÓN Y ARTICULACIÓN COMERCIAL	NÚMERO	ASCENDENTE	2019.00	4.00	8.00	0.00	0.00	EL VALOR OBTENIDO NO ES TAN FAVORABLE EN COMPARACION AL VALOR ESPERADO
33	OEI.07	I.7.4.1	PORCENTAJE DE ACTIVIDADES EJECUTADAS DE PLAN DE FOMENTO DE LA INNOVACIÓN E INVERSIÓN PRIVADA DEL DEPARTAMENTO DE ÁNCASH	PORCENTAJE	ASCENDENTE	2019.00		75.00	0.00	0.00	EL VALOR OBTENIDO NO ES TAN FAVORABLE EN COMPARACION AL VALOR ESPERADO
34	OEI.13	I.13.1.1	PORCENTAJE DE POBLACIÓN EN EXTREMA POBREZA	PORCENTAJE	DESCENDENTE	2015.00	5.31	5.26	0.00	0.00	EL VALOR OBTENIDO NO ES TAN FAVORABLE EN COMPARACION AL VALOR ESPERADO
35	OEI.02	I.2.2.1	PORCENTAJE DE NIÑOS Y NIÑAS MENORES DE 5 AÑOS CON DESNUTRICIÓN CRÓNICA	PORCENTAJE	ASCENDENTE	2018.00	16.40	14.00	12.90	100.00	EL VALOR OBTENIDO NO ES TAN FAVORABLE EN COMPARACION AL VALOR ESPERADO

36	OEI.02	I.2.5.2	PORCENTAJE DE PERSONAS DE 15 Y MÁS AÑOS DE EDAD CON DIAGNÓSTICO DE DIABETES MELLITUS QUE RECIBE TRATAMIENTO PARA EL CONTROL DE SU ENFERMEDAD	PORCENTAJE	ASCENDENTE	2018.00	58.00	79.00	89.00	100.00	EL VALOR OBTENIDO ES FAVORABLE EN COMPARACION AL VALOR ESPERADO
37	OEI.05	I.5.2.1	NÚMERO DE TÍTULOS OTORGADOS	PORCENTAJE	ASCENDENTE	2018.00	280.00	500.00	352.00	70.00	EL VALOR OBTENIDO NO ES TAN FAVORABLE EN COMPARACION AL VALOR ESPERADO
38	OEI. 10	I.10.2.1	NÚMERO DE REPORTES ANUALES SOBRE VICTIMIZACIÓN, PERCEPCIÓN DE INSEGURIDAD Y CONFIANZA EN LAS INSTITUCIONES	NÚMERO	ASCENDENTE	2019.00	1.00	6.00	0.00	0.00	EL VALOR OBTENIDO NO ES TAN FAVORABLE EN COMPARACION AL VALOR ESPERADO
39	OEI.02	I.2.2.2	PORCENTAJE DE NIÑOS MENORES DE 5 AÑOS CON ATENCIÓN INTEGRAL (CRED) DE ACUERDO A SU EDAD	PORCENTAJE	ASCENDENTE	2018.00	78.50	90.00	70.80	78.67	EL VALOR OBTENIDO NO ES TAN FAVORABLE EN COMPARACION AL VALOR ESPERADO

40	OEI.02	I.2.3.1	PORCENTAJE DE GESTANTES CON 6 O MÁS CONTROLES PRENATALES	PORCENTAJE	ASCENDENTE	2018.00	73.90	84.00	82.70	98.50	EL VALOR OBTENIDO NO ES TAN FAVORABLE EN COMPARACION AL VALOR ESPERADO
41	OEI.09	I.9.6.1	PORCENTAJE DE RESULTADOS EN LA PROGRAMACIÓN MULTIANUAL DE INVERSIONES	PORCENTAJE	ASCENDENTE	2018.00	75.30	80.00	0.00	0.00	EL VALOR OBTENIDO NO ES TAN FAVORABLE EN COMPARACION AL VALOR ESPERADO
42	OEI.09	I.9.7.1	NUMERO DE SANEAMIENTO Y ORGANIZACIÓN TERRITORIAL APROBADOS	NÚMERO	ASCENDENTE	2019.00		1.00	1.00	100.00	EL VALOR OBTENIDO ES FAVORABLE EN COMPARACION AL VALOR ESPERADO
43	OEI.09	I.9.9.1	NÚMERO DE SERVICIOS DIGITALES IMPLEMENTADOS EN EL GOBIERNO REGIONAL DE ÁNCASH PARA EL BENEFICIO DE LA CIUDADANÍA EN GENERAL, ENTIDADES PÚBLICAS Y PRIVADAS DEL DEPARTAMENTO DE ÁNCASH	NÚMERO	ASCENDENTE	2019.00	10.00	50.00	0.00	0.00	EL VALOR OBTENIDO NO ES TAN FAVORABLE EN COMPARACION AL VALOR ESPERADO

44	OEI. 10	I.10.1.3	NÚMERO DE CAPACITACIONES REALIZADAS A LOS ACTORES DEL SISTEMA NACIONAL DE SEGURIDAD CIUDADANA Y ORGANIZACIONES SOCIALES DE BASE EN EL DEPARTAMENTO DE ÁNCASH	NÚMERO	ASCENDENTE	2019.00	15.00	35.00	0.00	0.00	EL VALOR OBTENIDO NO ES TAN FAVORABLE EN COMPARACION AL VALOR ESPERADO
45	OEI.02	I.2.9.2	PORCENTAJE DE IPRESS CON CONDICIONES SANITARIAS ADECUADAS EN SEGURIDAD Y SALUD EN EL TRABAJO	PORCENTAJE	ASCENDENTE	2018.00	6.00	20.00	21.50	100.00	EL VALOR OBTENIDO ES FAVORABLE EN COMPARACION AL VALOR ESPERADO
46	OEI.01	I.1.2.1	NUMERO DE MANTENIMIENTOS PREVENTIVO Y CORRECTIVO DE ANTENAS DE TV Y RADIO INSTALADA POR EL MTC	NÚMERO	ASCENDENTE	2010.00	160.00	160.00	110.00	69.00	EL VALOR OBTENIDO NO ES TAN FAVORABLE EN COMPARACION AL VALOR ESPERADO
47	OEI.03	I.3.4.2	INSTITUCIONES EDUCATIVAS DE NIVEL SECUNDARIA POR CAPACIDAD DE BANDA ANCHA DISPONIBLE PARA EL INTERNET	PORCENTAJE	ASCENDENTE	2017.00	10.32	52.59	78.60	100.00	EL VALOR OBTENIDO ES FAVORABLE EN COMPARACION AL VALOR ESPERADO

48	OEI.06	I.6.2.1	NÚMERO DE CIRCUITOS EVALUADOS Y ARTICULADOS A LA OFERTA TURÍSTICA	NÚMERO	ASCENDENTE	2019.00		1.00	0.00	0.00	EL VALOR OBTENIDO NO ES TAN FAVORABLE EN COMPARACION AL VALOR ESPERADO
49	OEI.01	I.1.1.1	NÚMERO DE LICENCIAS DE CONDUCIR EMITIDAS OPORTUNAMENTE A TRANSPORTISTAS	NÚMERO	ASCENDENTE	2015.00	10,641.00	40,000.00	8,475.00	21.19	EL VALOR OBTENIDO NO ES TAN FAVORABLE EN COMPARACION AL VALOR ESPERADO
50	OEI.02	I.2.3.2	PORCENTAJE DE PARTOS INSTITUCIONALES	PORCENTAJE	ASCENDENTE	2018.00	78.50	87.00	97.70	100.00	EL VALOR OBTENIDO ES FAVORABLE EN COMPARACION AL VALOR ESPERADO
51	OEI.02	I.2.6.3	PORCENTAJE DE POBLACIÓN ADOLESCENTE ATENDIDA EN FORMA INTEGRAL	PORCENTAJE	ASCENDENTE	2018.00	42.48	70.00	15.70	22.43	EL VALOR OBTENIDO NO ES TAN FAVORABLE EN COMPARACION AL VALOR ESPERADO
52	OEI.02	I.2.6.6	PORCENTAJE DE POBLACIÓN ADULTO MAYOR ATENDIDA EN FORMA INTEGRAL	PORCENTAJE	ASCENDENTE	2018.00	19.23	27.00	31.70	100.00	EL VALOR OBTENIDO ES FAVORABLE EN COMPARACION AL VALOR ESPERADO
53	OEI.07	I.7.17.1	NÚMERO DE RECEPCIÓN DE NAVES EN TERMINALES PORTUARIOS	NÚMERO	ASCENDENTE	2019.00	468.00	450.00	0.00	0.00	EL VALOR OBTENIDO NO ES TAN FAVORABLE EN COMPARACION AL VALOR ESPERADO

54	OEI.07	I.7.18.3	NÚMERO DE LICENCIAS DE SERVICIOS BÁSICOS PORTUARIOS	NÚMERO	ASCENDENTE	2019.00	14.00	18.00	0.00	0.00	EL VALOR OBTENIDO NO ES TAN FAVORABLE EN COMPARACION AL VALOR ESPERADO
55	OEI.08	I.8.1.1	POBLACIÓN QUE CONSUME AGUA CON NIVEL DE CLORO ADECUADO ($\leq 0.5 \text{ MG/L}$) PROVENIENTE DE LA RED PUBLICA	PORCENTAJE	ASCENDENTE	2011.00	9.90	40.90	0.00	0.00	EL VALOR OBTENIDO NO ES TAN FAVORABLE EN COMPARACION AL VALOR ESPERADO
56	OEI.11	I.11.1.1	NUMERO DE REPORTES GENERALES DE EMERGENCIAS POR PELIGROS O DESASTRES	NÚMERO	ASCENDENTE	2018.00	197.00	400.00	0.00	0.00	EL VALOR OBTENIDO NO ES TAN FAVORABLE EN COMPARACION AL VALOR ESPERADO
57	OEI.11	I.11.2.2	NUMERO DE CONFORMACIÓN DE BRIGADAS PARA ATENCIONES EN GESTIÓN REACTIVA	NÚMERO	ASCENDENTE	2019.00		4.00	0.00	0.00	EL VALOR OBTENIDO NO ES TAN FAVORABLE EN COMPARACION AL VALOR ESPERADO
58	OEI.11	I.11.2.3	PORCENTAJE DE MUNICIPALIDADES ORIENTADA EN EL DESARROLLO DE SIMULACROS EN GESTIÓN REACTIVA	PORCENTAJE	ASCENDENTE	2019.00		50.00	50.00	0.00	EL VALOR OBTENIDO NO ES TAN FAVORABLE EN COMPARACION AL VALOR ESPERADO

59	OEI.14	I.14.2.1	NÚMERO DE PLANTONES PRODUCIDOS EN EL VIVERO DEL PROYECTO ESPECIAL CHINECAS	NÚMERO	ASCENDENTE	2019.00	135,764.00	100,000.00	377,583.00	100.00	EL VALOR OBTENIDO ES FAVORABLE EN COMPARACION AL VALOR ESPERADO
60	OEI.14	I.14.3.1	NÚMERO DE HECTÁREAS SANEADAS FÍSICA Y LEGALMENTE EN LOS SECTORES CH-1, CH-2 Y CH-3	NÚMERO	ASCENDENTE	2019.00	1,396.27	2,500.00	15,542.12	100.00	EL VALOR OBTENIDO ES FAVORABLE EN COMPARACION AL VALOR ESPERADO
61	OEI.09	I.9.8.1	PORCENTAJE DEL CUMPLIMIENTO DE LOS SERVICIOS PORTUARIOS A LAS EMBARCACIONES NACIONALES E INTERNACIONALES EN EL TERMINAL PORTUARIO DE CHIMBOTE	PORCENTAJE	ASCENDENTE	2019.00		70.00	0.00	0.00	EL VALOR OBTENIDO NO ES TAN FAVORABLE EN COMPARACION AL VALOR ESPERADO
62	OEI.09	I.9.8.2	NUMERO DE MAQUINARIA Y EQUIPOS ADQUIRIDOS CON TECNOLOGÍA MODERNA EN EL TERMINAL PORTUARIO DE CHIMBOTE	NÚMERO	ASCENDENTE	2019.00		9.00	0.00	0.00	EL VALOR OBTENIDO NO ES TAN FAVORABLE EN COMPARACION AL VALOR ESPERADO

63	OEI.06	I.6.5.1	CANTIDAD DE ARTESANOS DEBIDAMENTE CAPACITADOS	NÚMERO	ASCENDENTE	2019.00		60.00	0.00	0.00	EL VALOR OBTENIDO NO ES TAN FAVORABLE EN COMPARACION AL VALOR ESPERADO
64	OEI.07	I.7.5.1	PORCENTAJE DE EMPRESAS FORMALES EN EL DEPARTAMENTO DE ÁNCASH	PORCENTAJE	ASCENDENTE	2014.00	24.00	39.00	17.30	44.00	EL VALOR OBTENIDO NO ES TAN FAVORABLE EN COMPARACION AL VALOR ESPERADO
65	OEI.02	I.2.5.4	PORCENTAJE DE PERSONAS CON DISCAPACIDAD CERTIFICADAS EN IPRESS	PORCENTAJE	ASCENDENTE	2018.00	9.60	30.60	41.10	100.00	EL VALOR OBTENIDO ES FAVORABLE EN COMPARACION AL VALOR ESPERADO
66	OEI.07	I.7.7.1	NÚMERO DE MINEROS FORMALIZADOS - ÁNCASH	NÚMERO	ASCENDENTE	2017.00	11.00	100.00	10.00	10.00	EL VALOR OBTENIDO NO ES TAN FAVORABLE EN COMPARACION AL VALOR ESPERADO
67	OEI.02	I.2.9.1	PORCENTAJE DE IPRESS QUE CUMPLEN CON LA GESTIÓN DE MANEJO ADECUADO DE RESIDUOS SÓLIDOS HOSPITALARIOS	PORCENTAJE	ASCENDENTE	2018.00	2.88	85.00	78.12	91.90	EL VALOR OBTENIDO NO ES TAN FAVORABLE EN COMPARACION AL VALOR ESPERADO

68	OEI.07	I.7.1.3	PORCENTAJE DE AVANCE DE PLANES DE NEGOCIO FINANCIADOS 2020 (50)	PORCENTAJE	ASCENDENTE	2019.00		100.00	100.00	100.00	EL VALOR OBTENIDO ES FAVORABLE EN COMPARACION AL VALOR ESPERADO
69	OEI.07	I.7.1.1	PORCENTAJE DE AVANCE DE PLANES DE NEGOCIO FINANCIADOS 2016-I (32)	PORCENTAJE	ASCENDENTE	2018.00	18.00	100.00	100.00	100.00	EL VALOR OBTENIDO ES FAVORABLE EN COMPARACION AL VALOR ESPERADO
70	OEI.07	I.7.2.1	NÚMERO DE EVENTOS DE PROMOCIÓN	NÚMERO	ASCENDENTE	2019.00		4.00	12.00	100.00	EL VALOR OBTENIDO ES FAVORABLE EN COMPARACION AL VALOR ESPERADO
71	OEI.09	I.9.3.1	PORCENTAJE DE IMPLEMENTACIÓN Y CUMPLIMIENTO DE LA GESTIÓN POR PROCESOS	PORCENTAJE	ASCENDENTE	2019.00		30.00	0.00	0.00	EL VALOR OBTENIDO NO ES TAN FAVORABLE EN COMPARACION AL VALOR ESPERADO
72	OEI.07	I.7.1.4	PORCENTAJE DE AVANCE DE PLANES DE NEGOCIO FINANCIADOS 2021 (75)	PORCENTAJE	ASCENDENTE	2019.00		100.00	93.00	93.00	EL VALOR OBTENIDO ES FAVORABLE EN COMPARACION AL VALOR ESPERADO

73	OEI.07	I.7.13.1	NÚMERO DE AUTORIZACIONES DE INICIO/REINICIO DE ACTIVIDADES MINERAS POR EL PROCESO ORDINARIO PARA PEQUEÑOS PRODUCTORES MINEROS Y PRODUCTORES MINEROS ARTESANALES DEL DEPARTAMENTO DE ÁNCASH	NÚMERO	ASCENDENTE	2019.00	6.00	14.00	10.00	71.43	EL VALOR OBTENIDO NO ES TAN FAVORABLE EN COMPARACION AL VALOR ESPERADO
74	OEI.09	I.9.4.1	PORCENTAJE DE IMPLEMENTACIÓN DEL SERVICIO CIVIL MERITOCRÁTICO EN EL GOBIERNO REGIONAL DE ÁNCASH	PORCENTAJE	ASCENDENTE	2019.00		100.00	50.00	50.00	EL VALOR OBTENIDO NO ES TAN FAVORABLE EN COMPARACION AL VALOR ESPERADO
75	OEI.07	I.7.10.1	NÚMERO DE CONCESIONES MINERAS OTORGADAS EN EL DEPARTAMENTO DE ÁNCASH	NÚMERO	ASCENDENTE	2019.00	27.00	50.00	51.00	100.00	EL VALOR OBTENIDO ES FAVORABLE EN COMPARACION AL VALOR ESPERADO

76	OEI.07	I.7.14.1	VOLUMEN DE RECURSOS Y/O PRODUCTOS HIDROBIOLÓGICOS ADQUIRIDOS POR BENEFICIARIOS A TRAVÉS DEL FOMENTO REALIZADO EL ÁREA DE SUPERVISIÓN Y FISCALIZACIÓN EN ZONAS DE INTERVENCIÓN PRIORIZADAS	TONELADAS	ASCENDENTE	2018.00	30.00	100.00	0.00	0.00	EL VALOR OBTENIDO NO ES TAN FAVORABLE EN COMPARACION AL VALOR ESPERADO
77	OEI.07	I.7.16.2	PORCENTAJE DE ACUICULTORES QUE RECIBEN ASISTENCIA TÉCNICA EN MANEJO PRODUCTIVO (AMYPE Y AREL)	PORCENTAJE	ASCENDENTE	2017.00	25.00	42.00	0.00	0.00	EL VALOR OBTENIDO NO ES TAN FAVORABLE EN COMPARACION AL VALOR ESPERADO
78	OEI.08	I.8.1.2	PORCENTAJE DE HOGARES RURALES QUE TIENEN ACCESO AL SERVICIO DE AGUA POR RED PÚBLICA	PORCENTAJE	ASCENDENTE	2013.00	82.30	96.20	0.00	0.00	EL VALOR OBTENIDO NO ES TAN FAVORABLE EN COMPARACION AL VALOR ESPERADO

79	OEI.09	I.9.3.2	NÚMERO DE PROCEDIMIENTOS Y SERVICIOS ADMINISTRATIVOS SIMPLIFICADOS	PORCENTAJE	ASCENDENTE	2019.00		15.00	0.00	0.00	EL VALOR OBTENIDO NO ES TAN FAVORABLE EN COMPARACION AL VALOR ESPERADO
80	OEI.11	I.11.2.1	NÚMERO DE KITS DE AYUDA HUMANITARIA ENTREGADOS	NÚMERO	ASCENDENTE	2018.00	277.00	1,500.00	0.00	0.00	EL VALOR OBTENIDO NO ES TAN FAVORABLE EN COMPARACION AL VALOR ESPERADO
81	OEI.02	I.2.6.5	PORCENTAJE DE POBLACIÓN ADULTA ATENDIDA EN FORMA INTEGRAL	PORCENTAJE	ASCENDENTE	2018.00	12.70	21.00	35.00	100.00	EL VALOR OBTENIDO ES FAVORABLE EN COMPARACION AL VALOR ESPERADO
82	OEI.03	I.3.1.1	PORCENTAJE DE DOCENTES DE SEGUNDO Y CUARTO GRADO DE NIVEL PRIMARIA QUE RECIBIERON ACOMPAÑAMIENTO PEDAGÓGICO	PORCENTAJE	ASCENDENTE	2019.00	86.71	92.71	89.40	96.43	EL VALOR OBTENIDO NO ES TAN FAVORABLE EN COMPARACION AL VALOR ESPERADO
83	OEI.06	I.6.1.2	NÚMERO DE OPERADORES TURÍSTICOS FISCALIZADOS QUE CUMPLEN CON REQUISITOS SECTORIALES	NÚMERO	ASCENDENTE	2019.00	227.00	263.00	0.00	0.00	EL VALOR OBTENIDO NO ES TAN FAVORABLE EN COMPARACION AL VALOR ESPERADO

84	OEI.07	I.7.6.1	TASA DE DESEMPLEO	PORCENTAJE	DESCENDENTE	2010.00	4.30	15.00	4.00	26.66	EL VALOR OBTENIDO NO ES TAN FAVORABLE EN COMPARACION AL VALOR ESPERADO
85	OEI.07	I.7.8.1	NÚMERO DE FISCALIZACIÓN AMBIENTAL OPORTUNA PARA PEQUEÑA MINERÍA Y MINEROS ARTESANALES	NÚMERO	ASCENDENTE	2017.00	25.00	50.00	40.00	80.00	EL VALOR OBTENIDO NO ES TAN FAVORABLE EN COMPARACION AL VALOR ESPERADO
86	OEI.07	I.7.17.2	NÚMERO DE DESPACHO DE NAVES EN TERMINALES PORTUARIOS	NÚMERO	ASCENDENTE	2019.00	485.00	450.00	0.00	0.00	EL VALOR OBTENIDO NO ES TAN FAVORABLE EN COMPARACION AL VALOR ESPERADO
87	OEI.02	I.2.9.3	PORCENTAJE DE ESTABLECIMIENTOS PÚBLICOS Y PRIVADOS QUE APLICAN CON LAS CONDICIONES SANITARIAS PARA LA ELABORACIÓN Y ALMACENAMIENTO DE ALIMENTOS Y BEBIDAS PARA EL CONSUMO HUMANO	PORCENTAJE	ASCENDENTE	2018.00	30.00	50.00	50.00	100.00	EL VALOR OBTENIDO ES FAVORABLE EN COMPARACION AL VALOR ESPERADO

88	OEI.14	I.14.1.2	M3 DE CONDUCCIÓN DE AGUA A TRAVÉS DE TÚNELES EN LAS PROVINCIAS DE SANTA Y CASMA	M3	ASCENDENTE	2019.00	12,024.98	19.32	529.04	100.00	EL VALOR OBTENIDO ES FAVORABLE EN COMPARACION AL VALOR ESPERADO
89	OEI.06	I.6.5.2	CANTIDAD DE EMPRESAS PROMOVIDAS AL COMERCIO EXTERIOR	NÚMERO	ASCENDENTE	2019.00		30.00	0.00	0.00	EL VALOR OBTENIDO NO ES TAN FAVORABLE EN COMPARACION AL VALOR ESPERADO
90	OEI.09	I.9.2.1	NÚMERO DE PROYECTOS EJECUTADOS	NÚMERO	ASCENDENTE	2017.00	230.00	429.00	385.00	92.07	EL VALOR OBTENIDO NO ES TAN FAVORABLE EN COMPARACION AL VALOR ESPERADO
91	OEI.02	I.2.8.1	PORCENTAJE DE CUMPLIMIENTO DE INDICADORES DE VIGILANCIA EPIDEMIOLÓGICA SEMANAL CON OPORTUNIDAD Y CALIDAD	PORCENTAJE	ASCENDENTE	2018.00	96.50	98.00	99.00	100.00	EL VALOR OBTENIDO ES FAVORABLE EN COMPARACION AL VALOR ESPERADO
92	OEI.07	I.7.18.1	NÚMERO DE LICENCIAS PARA AGENCIAMIENTO MARÍTIMO	NÚMERO	ASCENDENTE	2019.00	13.00	15.00	0.00	0.00	EL VALOR OBTENIDO NO ES TAN FAVORABLE EN COMPARACION AL VALOR ESPERADO

93	OEI.07	I.7.18.2	NÚMERO DE LICENCIAS PARA ESTIBA Y DESESTIBA	NÚMERO	ASCENDENTE	2019.00	5.00	7.00	0.00	0.00	EL VALOR OBTENIDO NO ES TAN FAVORABLE EN COMPARACION AL VALOR ESPERADO
94	OEI.14	I.14.1.3	UNIDAD DE BOCATOMA CONSTRUIDA	NÚMERO	ASCENDENTE	2019.00		0.20	0.00	0.00	EL VALOR OBTENIDO NO ES TAN FAVORABLE EN COMPARACION AL VALOR ESPERADO
95	OEI.15	I.15.2.1	NÚMERO DE CERTIFICACIONES AMBIENTALES EN EL TERMINAL PORTUARIO DE CHIMBOTE	NÚMERO	ASCENDENTE	2019.00		1.00	0.00	0.00	EL VALOR OBTENIDO NO ES TAN FAVORABLE EN COMPARACION AL VALOR ESPERADO
96	OEI.15	I.15.3.2	NÚMERO DE ESTUDIOS PARA EL MANTENIMIENTO DE LA INFRAESTRUCTURA Y EQUIPAMIENTO EN EL TERMINAL PORTUARIO DE CHIMBOTE	NÚMERO	ASCENDENTE	2019.00		5.00	0.00	0.00	EL VALOR OBTENIDO NO ES TAN FAVORABLE EN COMPARACION AL VALOR ESPERADO
97	OEI.08	I.8.1.4	PORCENTAJE DE HOGARES URBANOS QUE TIENEN ACCESO AL SERVICIO DE AGUA POR RED PÚBLICA	PORCENTAJE	ASCENDENTE	2013.00	98.30	98.80	0.00	0.00	EL VALOR OBTENIDO NO ES TAN FAVORABLE EN COMPARACION AL VALOR ESPERADO

98	OEI.08	I.8.2.1	NÚMERO DE PROYECTOS DE ENERGÍA ELÉCTRICA EJECUTADOS EN EL DEPARTAMENTO DE ÁNCASH	NÚMERO	ASCENDENTE	2017.00	3.00	6.00	0.00	0.00	EL VALOR OBTENIDO NO ESTAN FAVORABLE EN COMPARACION AL VALOR ESPERADO
99	OEI.08	I.8.3.1	PORCENTAJE DE GOBIERNOS LOCALES QUE CUENTAN CON VALORES URBANOS APROBADOS EN SU DISTRITO	PORCENTAJE	ASCENDENTE	2019.00	19.90	25.30	0.00	0.00	EL VALOR OBTENIDO NO ESTAN FAVORABLE EN COMPARACION AL VALOR ESPERADO
100	OEI.09	I.9.1.1	NUMERO DE PLANES IMPLEMENTADOS EN EL GOBIERNO REGIONAL DE ÁNCASH	NÚMERO	ASCENDENTE	2019.00		15.00	1.00	7.00	EL VALOR OBTENIDO NO ESTAN FAVORABLE EN COMPARACION AL VALOR ESPERADO
101	OEI.14	I.14.1.1	KILÓMETROS DE CANALES DE RIEGO CONSTRUIDO	KILOMETRO	ASCENDENTE	2019.00	87.00	17.00	0.00	0.00	EL VALOR OBTENIDO NO ESTAN FAVORABLE EN COMPARACION AL VALOR ESPERADO
102	OEI.15	I.15.4.1	NÚMERO DE RESÚMENES DE OPERACIONES DE NAVES EN EL TERMINAL PORTUARIO DE CHIMBOTE	NÚMERO	ASCENDENTE	2019.00		1,800.00	0.00	0.00	EL VALOR OBTENIDO NO ESTAN FAVORABLE EN COMPARACION AL VALOR ESPERADO

103	OEI.02	I.2.7.1	PORCENTAJE DE POBLACIÓN QUE PRESENTO UN PROBLEMA DE SALUD O ACCIDENTE Y RECIBIÓ ATENCIÓN MÉDICA INMEDIATA DURANTE LOS DOCE MESES SEGÚN PRIORIDAD DE ATENCIÓN	PORCENTAJE	ASCENDENTE	2018.00	97.44	98.44	75.00	76.19	EL VALOR OBTENIDO NO ES TAN FAVORABLE EN COMPARACION AL VALOR ESPERADO
104	OEI.02	I.2.4.3	PORCENTAJE DE INCIDENCIA DE DENGUE	PORCENTAJE	DESCENDENTE	2018.00	3.55	1.96	0.00	0.00	EL VALOR OBTENIDO NO ES TAN FAVORABLE EN COMPARACION AL VALOR ESPERADO
105	OEI.02	I.2.5.1	PORCENTAJE DE PERSONAS DE 15 Y MÁS AÑOS DE EDAD CON DIAGNÓSTICO DE HIPERTENSIÓN ARTERIAL QUE RECIBE TRATAMIENTO PARA EL CONTROL DE SU ENFERMEDAD	PORCENTAJE	ASCENDENTE	2018.00	77.90	89.70	78.00	86.96	EL VALOR OBTENIDO NO ES TAN FAVORABLE EN COMPARACION AL VALOR ESPERADO

106	OEI.02	I.2.6.2	PORCENTAJE DE MENORES DE NIÑOS Y NIÑAS DE 0 A 11 AÑOS ATENDIDA EN FORMA INTEGRAL	PORCENTAJE	ASCENDENTE	2018.00	39.31	62.00	30.36	48.97	EL VALOR OBTENIDO NO ES TAN FAVORABLE EN COMPARACION AL VALOR ESPERADO
107	OEI.01	I.1.3.1	NÚMERO DE KILÓMETROS DE RED VIAL RUTINARIO Y PERIODICOS MEJORADOS	NÚMERO	ASCENDENTE	2014.00	350.00	3,010.00	400.06	13.29	EL VALOR OBTENIDO NO ES TAN FAVORABLE EN COMPARACION AL VALOR ESPERADO
108	OEI.06	I.6.1.3	NÚMERO DE ARTESANOS INSCRITOS EN EL REGISTRO NACIONAL DEL ARTESANO	NÚMERO	ASCENDENTE	2018.00	163.00	188.00	0.00	0.00	EL VALOR OBTENIDO NO ES TAN FAVORABLE EN COMPARACION AL VALOR ESPERADO
109	OEI.06	I.6.8.1	CANTIDAD DE ATRACTIVOS TURÍSTICOS PRIORIZADOS CON PROMOCIÓN ADECUADA Y EFICIENTE	NÚMERO	ASCENDENTE	2019.00	17.00	20.00	0.00	0.00	EL VALOR OBTENIDO NO ES TAN FAVORABLE EN COMPARACION AL VALOR ESPERADO
110	OEI.12	I.12.2.1	"NÚMERO DE INSTRUMENTOS TÉCNICOS -NORMATIVOS DE GESTIÓN DE LA CERTIFICACIÓN Y FISCALIZACIÓN AMBIENTAL ELABORADOS "	NÚMERO	ASCENDENTE	2019.00	1.00	5.00	0.00	0.00	EL VALOR OBTENIDO NO ES TAN FAVORABLE EN COMPARACION AL VALOR ESPERADO

111	OEI.13	I.13.2.1	PORCENTAJE DE PERSONAS EN SITUACIÓN DE POBREZA EXTREMA, QUE ACCEDEN AL MENOS A UN PROGRAMA SOCIAL	PORCENTAJE	ASCENDENTE	2015.00	20.61	32.16	0.00	0.00	EL VALOR OBTENIDO NO ES TAN FAVORABLE EN COMPARACION AL VALOR ESPERADO
112	OEI.02	I.2.4.2	TASA DE INCIDENCIA DE ENFERMEDADES TRANSMISIBLES (VIH)	TASA	DESCENDENTE	2018.00	12.33	10.24	15.60	65.64	EL VALOR OBTENIDO ES FAVORABLE EN COMPARACION AL VALOR ESPERADO
113	OEI.02	I.2.1.1	PORCENTAJE DE NIÑOS Y NIÑAS DE 6 A 35 MESES CON SUPLEMENTACIÓN DE HIERRO	PORCENTAJE	ASCENDENTE	2018.00	39.00	50.00	36.20	72.40	EL VALOR OBTENIDO NO ES TAN FAVORABLE EN COMPARACION AL VALOR ESPERADO
114	OEI.02	I.2.4.1	TASA DE INCIDENCIA DE ENFERMEDADES TRANSMISIBLES (TBC)	PORCENTAJE	DESCENDENTE	2018.00	30.70	27.00	33.20	81.33	EL VALOR OBTENIDO ES FAVORABLE EN COMPARACION AL VALOR ESPERADO
115	OEI.02	I.2.6.4	PORCENTAJE DE POBLACIÓN JOVEN ATENDIDA EN FORMA INTEGRAL	PORCENTAJE	ASCENDENTE	2018.00	14.80	60.00	36.20	60.33	EL VALOR OBTENIDO NO ES TAN FAVORABLE EN COMPARACION AL VALOR ESPERADO

116	OEI.03	I.3.4.1	INSTITUCIONES EDUCATIVAS DE NIVEL PRIMARIA POR CAPACIDAD DE BANDA ANCHA DISPONIBLE PARA EL INTERNET	PORCENTAJE	ASCENDENTE	2017.00	16.72	55.48	46.30	83.45	EL VALOR OBTENIDO NO ES TAN FAVORABLE EN COMPARACION AL VALOR ESPERADO
117	OEI.06	I.6.6.1	CANTIDAD PROMEDIO DE EMPRESAS, PRODUCTORES, ASOCIACIONES PARTICIPANTES POR EVENTOS DE PROMOCIÓN Y ARTICULACIÓN AL COMERCIO EXTERIOR	NÚMERO	ASCENDENTE	2018.00	50.00	56.00	0.00	0.00	EL VALOR OBTENIDO NO ES TAN FAVORABLE EN COMPARACION AL VALOR ESPERADO
118	OEI.08	I.8.1.3	PORCENTAJE DE HOGARES RURALES QUE TIENE SERVICIO DE ALCANTARILLADO U OTRAS FORMAS DE DISPOSICIÓN SANITARIA DE EXCRETAS	PORCENTAJE	ASCENDENTE	2013.00	38.70	64.30	0.00	0.00	EL VALOR OBTENIDO NO ES TAN FAVORABLE EN COMPARACION AL VALOR ESPERADO

119	OEI.08	I.8.1.5	PORCENTAJE DE HOGARES URBANOS QUE TIENE SERVICIO DE ALCANTARILLADO U OTRAS FORMAS DE DISPOSICIÓN SANITARIA DE EXCRETAS	PORCENTAJE	ASCENDENTE	2013.00	88.30	95.20	0.00	0.00	EL VALOR OBTENIDO NO ES TAN FAVORABLE EN COMPARACION AL VALOR ESPERADO
120	OEI.09	I.9.3.3	PORCENTAJE DE CUMPLIMIENTO DE OBJETIVOS CON LA ORGANIZACIÓN INSTITUCIONAL	PORCENTAJE	ASCENDENTE	2019.00		25.00	0.00	0.00	EL VALOR OBTENIDO NO ES TAN FAVORABLE EN COMPARACION AL VALOR ESPERADO
121	OEI.09	I.9.5.1	PORCENTAJE DE EJECUCIÓN PRESUPUESTAL EN INVERSIONES	PORCENTAJE	ASCENDENTE	2018.00	57.40	70.00	0.00	0.00	EL VALOR OBTENIDO NO ES TAN FAVORABLE EN COMPARACION AL VALOR ESPERADO

Nota:

Columnas A hasta la J provienen de la información PEI. Se obtiene del Anexo B-2 del PEI, del reporte de seguimiento del aplicativo Ceplan V.01 (con usuario admin de Pliego) o las fichas técnicas de los indicadores.

(*) Línea Base Año: Indicar el año en que se realizó la primera medición del indicador.

(**) Línea Base Valor: Es el valor del indicador de objetivo estratégico previo a la entrada en vigor del Plan Estratégico Institucional de la Entidad.

(***) Información comprende el año de la rendición solicitada.

Reglas:

Columnas A hasta la J provienen de la información PEI.

Si el año de reporte aún se encuentra en curso, en la columna I se registra el valor obtenido hasta el último mes del año de reporte en el que se cuenta con información.

El porcentaje de avance se calcula como el valor de la columna I entre la columna H, multiplicado por cien, $(I/H) * 100$, cuando el sentido esperado del indicador es ascendente; y $(H/I) * 100$ cuando el sentido esperado del indicador es descendente.

En la columna K se registra cualquier comentario necesario sobre la fuente o cómo se obtuvo el valor obtenido o avance parcial del indicador.

2. Sistema Nacional de Presupuesto Público

N°	Unidad Ejecutora Presupuestal	Año	PIA	PIM	Compromiso	Devengado	Girado	% Compromiso	% Devengado	% Girado
----	-------------------------------	-----	-----	-----	------------	-----------	--------	--------------	-------------	----------

	A	B	C	D	E	F	G	H	I	J
	TOTAL GENERAL		2,447,431,907.00	2,894,350,329.00	2,466,402,440.37	2,405,146,869.38	2,396,822,549.65	85.2	83.1	82.8
1	RED DE SALUD CONCHUCOS NORTE	2023	31,515,865.00	41,672,432.00	40,980,522.00	40,973,862.00	40,973,862.00	98.3	98.3	98.3
2	DIRECCIÓN REGIONAL DE SALUD ANCASH	2023	36,403,026.00	39,073,263.00	34,138,783.42	34,138,783.42	34,135,613.21	87.4	87.4	87.4
3	DIRECCIÓN REGIONAL DE EDUCACIÓN DE ANCASH - HUARAZ	2023	46,903,567.00	54,421,884.00	53,853,889.00	53,425,306.00	53,424,133.00	99.0	98.2	98.2
4	GOBIERNO REGIONAL ANCASH	2023	856,407,294.00	928,211,549.00	652,364,599.00	591,295,184.00	590,421,498.00	70.3	63.7	63.6
5	UNIDAD DE GESTIÓN EDUCATIVA LOCAL OCROS - UGEL OCROS	2023	10,138,237.00	12,147,730.00	12,026,929.00	12,026,929.00	12,026,929.00	99.0	99.0	99.0
6	UNIDAD DE GESTIÓN EDUCATIVA LOCAL HUARMEY - UGEL HUARMEY	2023	32,941,561.00	40,410,773.00	40,094,206.00	40,093,793.00	40,093,543.00	99.2	99.2	99.2
7	UNIDAD DE GESTIÓN EDUCATIVA LOCAL HUARAZ - UGEL HUARAZ	2023	139,361,794.00	166,858,203.00	165,545,564.74	165,415,175.10	165,415,175.10	99.2	99.1	99.1
8	UNIDAD DE GESTIÓN EDUCATIVA LOCAL SIHUAS - UGEL SIHUAS	2023	46,206,758.00	54,384,141.00	54,070,328.96	54,070,328.96	54,068,778.96	99.4	99.4	99.4

9	UNIDAD DE GESTIÓN EDUCATIVA LOCAL CORONGO - UGEL CORONGO	2023	13,744,515.00	16,515,953.00	16,255,593.00	16,255,593.00	16,255,593.00	98.4	98.4	98.4
10	UNIDAD DE GESTIÓN EDUCATIVA LOCAL CARLOS FERMÍN FITZCARRALD SAN LUIS - UGEL FITZCARRALD	2023	27,679,044.00	31,733,077.00	31,531,282.19	31,608,849.96	30,879,769.55	99.4	99.6	97.3
11	UNIDAD DE GESTION EDUCATIVA LOCAL ASUNCION CHACAS - UGEL ASUNCION	2023	13,572,853.00	16,679,662.00	16,391,576.36	16,391,576.36	15,955,070.08	98.3	98.3	95.7
12	PROYECTO ESPECIAL CHINECAS	2023	30,631,913.00	28,836,718.00	16,517,822.00	16,517,822.00	16,507,777.00	57.3	57.3	57.2
13	UNIDAD DE GESTIÓN EDUCATIVA LOCAL ANTONIO RAYMONDI LLAMELLIN - UGEL ANTONIO RAIMONDI	2023	26,755,529.00	33,841,532.00	33,774,895.00	33,774,895.00	33,774,895.00	99.8	99.8	99.8
14	DIRECCION REGIONAL AGRARIA ANCASH	2023	8,575,315.00	17,999,094.00	12,695,223.70	12,695,223.70	12,693,402.43	70.5	70.5	70.5
15	HOSPITAL LA CALETA - CHIMBOTE	2023	39,321,776.00	54,576,936.00	53,983,855.00	53,983,855.00	53,983,855.00	98.9	98.9	98.9

16	UNIDAD DE GESTIÓN EDUCATIVA LOCAL CARHUAZ - ANCASH - UGEL CARHUAZ	2023	46,523,638.00	57,977,054.00	57,845,045.00	57,845,045.00	57,845,045.00	99.8	99.8	99.8
17	UNIDAD DE GESTIÓN EDUCATIVA LOCAL HUAYLAS - UGEL HUAYLAS	2023	59,442,124.00	72,261,314.00	72,126,500.00	72,126,499.00	72,124,569.00	99.8	99.8	99.8
18	UNIDAD DE GESTIÓN EDUCATIVA LOCAL CASMA - UGEL CASMA	2023	39,917,190.00	47,806,742.00	47,677,133.00	47,677,133.00	47,674,395.00	99.7	99.7	99.7
19	UNIDAD DE GESTIÓN EDUCATIVA LOCAL POMABAMBA - UGEL POMABAMBA	2023	45,524,161.00	57,230,868.00	57,151,140.99	57,151,140.99	57,145,288.60	99.9	99.9	99.9
20	HOSPITAL REGIONAL ELEAZAR GUZMAN BARRON	2023	61,266,282.00	83,172,088.00	81,938,787.99	81,938,787.99	81,937,143.41	98.5	98.5	98.5
21	UNIDAD DE GESTIÓN EDUCATIVA LOCAL AIJA - UGEL AIJA	2024	15,687,758.00	19,545,614.00	19,485,507.30	19,485,507.30	19,485,507.30	99.7	99.7	99.7

22	UNIDAD DE GESTION EDUCATIVA LOCAL MARISCAL LUZURIAGA - UGEL MARISCAL LUZURIAGA	2023	39,015,616.00	46,818,516.00	46,721,554.00	46,721,554.00	46,721,554.00	99.8	99.8	99.8
23	UNIDAD DE GESTIÓN EDUCATIVA LOCAL YUNGAY - UGEL YUNGAY	2023	61,750,559.00	75,279,465.00	75,025,475.00	75,025,475.00	75,025,475.00	99.7	99.7	99.7
24	UNIDAD DE GESTIÓN EDUCATIVA LOCAL RECUAY - UGEL RECUAY	2023	28,698,086.00	35,083,338.00	35,006,800.56	35,006,800.56	35,006,800.56	99.8	99.8	99.8
25	UNIDAD DE GESTIÓN EDUCATIVA LOCAL SANTA - UGEL SANTA	2023	243,731,453.00	264,553,378.00	264,218,145.00	264,218,145.00	264,201,620.00	99.9	99.9	99.9
26	UNIDAD DE GESTIÓN EDUCATIVA LOCAL PALLASCA CABANA - UGEL PALLASCA	2023	40,881,449.00	49,522,764.00	49,419,704.00	49,419,704.00	49,419,704.00	99.8	99.8	99.8
27	UNIDAD DE GESTIÓN EDUCATIVA LOCAL BOLOGNESI - UGEL BOLOGNESI	2024	39,989,886.00	40,097,984.00	10,273,485.51	10,143,266.01	7,740,713.74	25.6	25.3	19.3

28	DIRECCION REGIONAL DE TRANSPORTE Y COMUNICACIONES DE ANCASH	2023	30,779,244.00	43,237,321.00	14,169,880.00	14,169,880.00	14,169,866.00	32.8	32.8	32.8
29	DIRECCION DE RED DE SALUD PACIFICO NORTE	2023	43,931,227.00	59,315,037.00	57,015,135.00	57,015,135.00	53,736,360.00	96.1	96.1	90.6
30	TERMINAL PORTUARIO DE CHIMBOTE	2023	3,279,980.00	5,090,479.00	3,822,274.00	3,822,274.00	3,822,274.00	75.1	75.1	75.1
31	AUTORIDAD PORTUARIA REGIONAL DE ANCASH	2023	451,697.00	932,150.00	517,980.00	505,743.00	505,743.00	55.6	54.3	54.3
32	RED DE SALUD PACIFICO SUR	2023	56,545,543.00	74,402,612.00	72,240,480.19	72,240,480.19	72,240,018.99	97.1	97.1	97.1
33	RED DE SALUD HUAYLAS SUR	2023	64,810,827.00	83,145,651.00	81,754,058.00	81,754,058.00	81,753,483.00	98.3	98.3	98.3
34	DIRECCION DE RED DE SALUD HUAYLAS NORTE	2023	40,222,879.00	53,890,969.00	52,988,978.00	52,988,978.00	52,988,198.00	98.3	98.3	98.3
35	DIRECCION DE RED DE SALUD CONCHUCOS SUR	2023	31,959,035.00	41,132,333.00	40,163,306.00	40,163,306.00	40,163,306.00	97.6	97.6	97.6
36	SUB-REGION EL PACIFICO	2023	41,723,877.00	77,457,308.00	24,233,193.46	24,227,972.84	24,133,093.72	31.3	31.3	31.2
37	HOSPITAL "VICTOR RAMOS GUARDIA" NIVEL II-2- HUARAZ	2023	51,140,349.00	69,034,397.00	68,382,808.00	68,832,808.00	68,372,497.00	99.1	99.7	99.0

Ver Anexo 2.1 al 2.4 (Adjunto en PDF)

Nota: Se toman en consideración las denominaciones usadas en sistema de consulta amigable del SIAF.

Legenda:

A: Nombre de la Unidad Ejecutora Presupuestal

B: Año

C: Presupuesto Institucional de Apertura

D: Presupuesto Institucional Modificado

E: Compromiso

F: Devengado

G: Girado

H: Avance % Compromiso

I: Avance % Devengado

J: Avance % Girado

3. Sistema Nacional de Programación Multianual y Gestión de Inversiones

3.1. Inversión pública (IP)

N°	Unidad Ejecutora Presupuestal	Cantidad total de IP cerradas	Cantidad total de las IP Activas	Costo Total de las IP activas a la fecha de corte	Pago total de las IP activas a la fecha de corte	Saldo de las IP activas a la fecha de corte
	TOTAL GENERAL	15.00	179.00	939,810,874.88	514,246,077.05	482,149,715.70
1	RED DE SALUD CONCHUCOS NORTE	0.00	0.00	0.00	0.00	0.00
2	DIRECCIÓN REGIONAL DE SALUD ANCASH	0.00	16.00	666,447.78	666,447.78	0.00
3	DIRECCIÓN REGIONAL DE EDUCACIÓN DE ANCASH - HUARAZ	0.00	0.00	0.00	0.00	0.00
4	GOBIERNO REGIONAL ANCASH	13.00	120.00	815,475,655.53	416,029,322.90	399,446,332.60
5	UNIDAD DE GESTIÓN EDUCATIVA LOCAL OCROS - UGEL OCROS	0.00	0.00	0.00	0.00	0.00
6	UNIDAD DE GESTIÓN EDUCATIVA LOCAL HUARMEY - UGEL HUARMEY	0.00	0.00	0.00	0.00	0.00
7	UNIDAD DE GESTIÓN EDUCATIVA LOCAL HUARAZ - UGEL HUARAZ	0.00	0.00	0.00	0.00	0.00
8	UNIDAD DE GESTIÓN EDUCATIVA LOCAL SIHUAS - UGEL SIHUAS	0.00	0.00	0.00	0.00	0.00
9	UNIDAD DE GESTIÓN EDUCATIVA LOCAL CORONGO - UGEL CORONGO	0.00	0.00	0.00	0.00	0.00
10	UNIDAD DE GESTIÓN EDUCATIVA LOCAL CARLOS FERMÍN FITZCARRALD SAN LUIS - UGEL FITZCARRALD	0.00	0.00	0.00	0.00	0.00
11	UNIDAD DE GESTION EDUCATIVA LOCAL ASUNCION CHACAS - UGEL ASUNCION	0.00	0.00	0.00	0.00	0.00

12	PROYECTO ESPECIAL CHINECAS	0.00	6.00	1,125,205.26	803,444.18	321,761.08
13	UNIDAD DE GESTIÓN EDUCATIVA LOCAL ANTONIO RAYMONDI LLAMELLIN - UGEL ANTONIO RAIMONDI	0.00	0.00	0.00	0.00	0.00
14	DIRECCION REGIONAL AGRARIA ANCASH	0.00	7.00	12,583,677.28	12,583,677.28	0.00
15	HOSPITAL LA CALETA - CHIMBOTE	0.00	2.00	1,381,600.00	1,381,600.00	0.00
16	UNIDAD DE GESTIÓN EDUCATIVA LOCAL CARHUAZ - ANCASH - UGEL CARHUAZ	0.00	0.00	0.00	0.00	0.00
17	UNIDAD DE GESTIÓN EDUCATIVA LOCAL HUAYLAS - UGEL HUAYLAS	0.00	0.00	0.00	0.00	0.00
18	UNIDAD DE GESTIÓN EDUCATIVA LOCAL CASMA - UGEL CASMA	0.00	0.00	0.00	0.00	0.00
19	UNIDAD DE GESTIÓN EDUCATIVA LOCAL POMABAMBA - UGEL POMABAMBA	0.00	0.00	0.00	0.00	0.00
20	HOSPITAL REGIONAL ELEAZAR GUZMAN BARRON	0.00	3.00	5,392,768.72	5,425,191.25	32,422.53
21	UNIDAD DE GESTIÓN EDUCATIVA LOCAL AIJA - UGEL AIJA	0.00	0.00	0.00	0.00	0.00
22	UNIDAD DE GESTION EDUCATIVA LOCAL MARISCAL LUZURIAGA - UGEL MARISCAL LUZURIAGA	0.00	0.00	0.00	0.00	0.00
23	UNIDAD DE GESTIÓN EDUCATIVA LOCAL YUNGAY - UGEL YUNGAY	2.00	0.00	0.00	0.00	0.00
24	UNIDAD DE GESTIÓN EDUCATIVA LOCAL RECUAY - UGEL RECUAY	0.00	0.00	0.00	0.00	0.00
25	UNIDAD DE GESTIÓN EDUCATIVA LOCAL SANTA - UGEL SANTA	0.00	0.00	0.00	0.00	0.00
26	UNIDAD DE GESTIÓN EDUCATIVA LOCAL PALLASCA CABANA - UGEL PALLASCA	0.00	0.00	0.00	0.00	0.00
27	UNIDAD DE GESTIÓN EDUCATIVA LOCAL HUARI - UGEL HUARI	0.00	0.00	0.00	0.00	0.00
28	DIRECCION REGIONAL DE TRANSPORTE Y COMUNICACIONES DE ANCASH	0.00	8.00	56,520,072.84	56,520,072.84	56,520,072.84
29	HOSPITAL DE APOYO DE POMABAMBA ANTONIO CALDAS DOMINGUEZ	0.00	2.00	219,680.00	219,680.00	0.00
30	DIRECCION DE RED DE SALUD PACIFICO NORTE	0.00	0.00	0.00	0.00	0.00
31	TERMINAL PORTUARIO DE CHIMBOTE	0.00	0.00	0.00	0.00	0.00

32	AUTORIDAD PORTUARIA REGIONAL DE ANCASH	0.00	0.00	0.00	0.00	0.00
33	RED DE SALUD PACIFICO SUR	0.00	0.00	0.00	0.00	0.00
34	RED DE SALUD HUAYLAS SUR	0.00	0.00	0.00	0.00	0.00
35	DIRECCION DE RED DE SALUD HUAYLAS NORTE	0.00	0.00	0.00	0.00	0.00
36	DIRECCION DE RED DE SALUD CONCHUCOS SUR	0.00	0.00	0.00	0.00	0.00
37	SUB-REGION EL PACIFICO	0.00	14.00	45,747,367.47	19,918,240.82	25,829,126.65
38	HOSPITAL "VICTOR RAMOS GUARDIA" NIVEL II-2- HUARAZ	0.00	1.00	698,400.00	698,400.00	0.00

Ver Anexo 3.1 (Adjunto en PDF)

Nota: En donde corresponda, se toman en consideración las denominaciones usadas en sistema de consulta avanzada del MEF, debido a la variedad de tipos de formatos que existen en el Banco de Inversiones

Reglas: La cantidad de inversiones que forman parte del reporte, se conforma de todas las inversiones en estado Activo a la fecha de corte, más las inversiones con estado Cerrado dentro de periodo a rendir

3.2. Obras públicas (OP)

N°	Unidad Ejecutora Presupuestal	Cantida d total de OP	Cantidad de OP en ejecución	Cantidad de OP sin ejecución	Cantidad de OP paralizadas	Cantidad de OP culminadas	Costo Total Final de la OP	Monto Total Pagado	Saldo Por Pagar
	A	B	C	D	E	F	G	H	I
	TOTAL GENERAL	142.00	13.00	5.00	56.00	68.00	695,354,496.67	472,319,752.87	223,034,743.80
1	RED DE SALUD CONCHUCOS NORTE	0.00	0.00	0.00	0.00	0.00	0.00	0.00	0.00
2	DIRECCIÓN REGIONAL DE SALUD ANCASH	0.00	0.00	0.00	0.00	0.00	0.00	0.00	0.00
3	DIRECCIÓN REGIONAL DE EDUCACIÓN DE ANCASH - HUARAZ	0.00	0.00	0.00	0.00	0.00	0.00	0.00	0.00
4	GOBIERNO REGIONAL ANCASH	133.00	12.00	5.00	55.00	61.00	671,477,750.92	455,643,050.45	215,834,700.47
5	UNIDAD DE GESTIÓN EDUCATIVA LOCAL OCROS - UGEL OCROS	0.00	0.00	0.00	0.00	0.00	0.00	0.00	0.00

6	UNIDAD DE GESTIÓN EDUCATIVA LOCAL HUARMEY - UGEL HUARMEY	0.00	0.00	0.00	0.00	0.00	0.00	0.00	0.00
7	UNIDAD DE GESTIÓN EDUCATIVA LOCAL HUARAZ - UGEL HUARAZ	0.00	0.00	0.00	0.00	0.00	0.00	0.00	0.00
8	UNIDAD DE GESTIÓN EDUCATIVA LOCAL SIHUAS - UGEL SIHUAS	0.00	0.00	0.00	0.00	0.00	0.00	0.00	0.00
9	UNIDAD DE GESTIÓN EDUCATIVA LOCAL CORONGO - UGEL CORONGO	0.00	0.00	0.00	0.00	0.00	0.00	0.00	0.00
10	UNIDAD DE GESTIÓN EDUCATIVA LOCAL CARLOS FERMÍN FITZCARRALD SAN LUIS - UGEL FITZCARRALD	0.00	0.00	0.00	0.00	0.00	0.00	0.00	0.00
11	UNIDAD DE GESTION EDUCATIVA LOCAL ASUNCION CHACAS - UGEL ASUNCION	0.00	0.00	0.00	0.00	0.00	0.00	0.00	0.00
12	PROYECTO ESPECIAL CHINECAS	2.00	0.00	0.00	0.00	2.00	0.00	0.00	0.00
13	UNIDAD DE GESTIÓN EDUCATIVA LOCAL ANTONIO RAYMONDI LLAMELLIN - UGEL ANTONIO RAIMONDI	0.00	0.00	0.00	0.00	0.00	0.00	0.00	0.00
14	DIRECCION REGIONAL AGRARIA ANCASH	0.00	0.00	0.00	0.00	0.00	0.00	0.00	0.00
15	UNIDAD DE GESTIÓN EDUCATIVA LOCAL CARHUAZ - ANCASH - UGEL CARHUAZ	0.00	0.00	0.00	0.00	0.00	0.00	0.00	0.00
16	UNIDAD DE GESTIÓN EDUCATIVA LOCAL HUAYLAS - UGEL HUAYLAS	0.00	0.00	0.00	0.00	0.00	0.00	0.00	0.00
17	UNIDAD DE GESTIÓN EDUCATIVA LOCAL CASMA - UGEL CASMA	0.00	0.00	0.00	0.00	0.00	0.00	0.00	0.00

18	UNIDAD DE GESTIÓN EDUCATIVA LOCAL POMABAMBA - UGEL POMABAMBA	0.00	0.00	0.00	0.00	0.00	0.00	0.00	0.00
19	UNIDAD DE GESTIÓN EDUCATIVA LOCAL AIJA - UGEL AIJA	0.00	0.00	0.00	0.00	0.00	0.00	0.00	0.00
20	UNIDAD DE GESTION EDUCATIVA LOCAL MARISCAL LUZURIAGA - UGEL MARISCAL LUZURIAGA	0.00	0.00	0.00	0.00	0.00	0.00	0.00	0.00
21	UNIDAD DE GESTIÓN EDUCATIVA LOCAL RECUAY - UGEL RECUAY	0.00	0.00	0.00	0.00	0.00	0.00	0.00	0.00
22	UNIDAD DE GESTIÓN EDUCATIVA LOCAL SANTA - UGEL SANTA	0.00	0.00	0.00	0.00	0.00	0.00	0.00	0.00
23	UNIDAD DE GESTIÓN EDUCATIVA LOCAL PALLASCA CABANA - UGEL PALLASCA	0.00	0.00	0.00	0.00	0.00	0.00	0.00	0.00
24	UNIDAD DE GESTIÓN EDUCATIVA LOCAL HUARI - UGEL HUARI	0.00	0.00	0.00	0.00	0.00	0.00	0.00	0.00
25	DIRECCION DE RED DE SALUD PACIFICO NORTE	0.00	0.00	0.00	0.00	0.00	0.00	0.00	0.00
26	TERMINAL PORTUARIO DE CHIMBOTE	0.00	0.00	0.00	0.00	0.00	0.00	0.00	0.00
27	AUTORIDAD PORTUARIA REGIONAL DE ANCASH	0.00	0.00	0.00	0.00	0.00	0.00	0.00	0.00
28	RED DE SALUD PACIFICO SUR	0.00	0.00	0.00	0.00	0.00	0.00	0.00	0.00
29	RED DE SALUD HUAYLAS SUR	0.00	0.00	0.00	0.00	0.00	0.00	0.00	0.00
30	DIRECCION DE RED DE SALUD CONCHUCOS SUR	0.00	0.00	0.00	0.00	0.00	0.00	0.00	0.00
31	SUB-REGION EL PACIFICO	7.00	1.00	0.00	1.00	5.00	23,876,745.75	16,676,702.42	7,200,043.33

32	HOSPITAL "VICTOR RAMOS GUARDIA" NIVEL II-2- HUARAZ	0.00	0.00	0.00	0.00	0.00	0.00	0.00	0.00
----	--	------	------	------	------	------	------	------	------

Ver Anexo 3.2 (Adjunto en PDF)

Leyenda

Registrar la suma de los literales a, b, f, y g (Ver Anexo 3.2 Obras Publicas ítem E)

a.- En proceso de contratación, si ya se convocó.

b.- Con firma del Contrato, pero sin inicio de ejecución.

f.- Con Recepción, cuando se cuente con el Acta de Recepción de Obra firmada por la Comisión de Recepción.

g.- Con Liquidación, cuando se cuente con el documento de aprobación

4. Sistema Nacional de Contabilidad

INFORMACIÓN FINANCIERA

4.1 Estado de situación Financiera

N°	Unidad Ejecutora Presupuestal	Activo Corriente	Activo No Corriente	TOTAL ACTIVO	Pasivo Corriente	Pasivo No Corriente	Patrimonio	TOTAL PASIVO Y PATRIMONIO
1	AUTORIDAD PORTUARIA REGIONAL DE ANCASH	707,095.00	65,238.00	772,333.00	14,162.00	0.00	758,171.00	772,333.00
2	DIRECCION DE RED DE SALUD CONCHUCOS SUR	2,792,705.79	11,713,168.98	14,505,874.77	4,306,133.21	10,725,407.05	-525,665.49	14,505,874.77
3	DIRECCION DE RED DE SALUD HUAYLAS NORTE	4,597,547.92	11,714,769.57	16,312,317.49	3,061,929.83	14,996,345.40	1,745,957.74	16,312,317.49
4	DIRECCION DE RED DE SALUD PACIFICO NORTE	4,822,972.76	14,143,861.66	18,966,834.96	7,006,703.08	13,349,889.46	-1,389,758.12	18,966,834.42
5	DIRECCION REGIONAL AGRARIA ANCASH	4,206,507.43	4,029,108.80	8,235,616.23	48,080,046.94	46,476,988.30	-86,321,419.01	8,235,616.23
6	DIRECCIÓN REGIONAL DE EDUCACIÓN DE ANCASH - HUARAZ	2,726,982.23	26,950,659.52	29,677,641.75	1,883,002.85	57,839,265.53	-30,044,626.63	29,677,641.75
7	DIRECCIÓN REGIONAL DE SALUD ANCASH	17,273,741.12	5,455,586.55	22,729,327.67	4,858,236.10	29,411,015.29	-29,411,015.29	22,729,327.67
8	DIRECCION REGIONAL DE TRANSPORTE Y COMUNICACIONES DE ANCASH	32,868,674.65	6,941,175.56	39,809,850.21	6,461,182.09	12,159,385.45	21,189,282.67	39,809,850.21
9	GOBIERNO REGIONAL ANCASH	530,270,763.75	2,967,307,909.68	3,497,578,673.43	301,940,392.19	25,996,131.65	3,169,642,149.59	3,497,578,673.43
10	HOSPITAL LA CALETA - CHIMBOTE	6,704,933.62	10,781,632.40	17,486,566.02	3,561,975.32	67,252,511.28	-53,327,920.58	17,486,566.02

11	HOSPITAL REGIONAL ELEAZAR GUZMAN BARRON	22,268,655.27	35,002,651.13	57,271,306.40	21,822,923.91	75,125,995.67	- 39,677,613.18	57,271,306.40
12	HOSPITAL "VICTOR RAMOS GUARDIA" NIVEL II-2-HUARAZ	2,882,854.45	22,474,959.70	36,396,436.99	6,941,749.88	29,933,880.73	-477,193.62	36,398,436.99
13	PROYECTO ESPECIAL CHINECAS	14,155,494.71	852,080,857.77	866,236,352.48	9,878,155.76	2,490,274.28	853,867,922.44	866,236,352.48
14	RED DE SALUD CONCHUCOS NORTE	1,837,637.23	14,333,957.99	16,171,595.22	2,432,442.28	26,583,525.16	- 12,844,372.22	16,171,595.22
15	RED DE SALUD HUAYLAS SUR	6,349,784.04	32,954,835.05	39,304,619.09	6,124,122.64	11,760,983.97	21,419,512.48	39,304,619.09
16	RED DE SALUD PACIFICO SUR	5,146,176.57	10,099,206.79	15,245,383.36	4,246,362.03	29,838,829.05	- 18,839,807.72	15,245,383.36
17	SUB-REGION EL PACIFICO	61,274,308.66	1,054,760,796.73	1,116,065,105.39	9,322,944.89	52,089,192.48	61,412,137.37	1,116,035,105.39
18	TERMINAL PORTUARIO DE CHIMBOTE	2,405,164.54	11,083,371.50	13,488,536.04	233,840.78	150,052.83	13,104,642.43	13,488,536.04
19	UNIDAD DE GESTIÓN EDUCATIVA LOCAL HUARAZ - UGEL HUARAZ	5,786,574.39	235,736,024.85	242,906,488.85	2,312,643.61	236,913,038.29	3,680,806.95	242,906,488.85
20	UNIDAD DE GESTIÓN EDUCATIVA LOCAL AIJA - UGEL AIJA	1,067,305.23	14,982,524.37	16,049,829.60	6,390,556.24	9,050,822.99	608,450.37	16,049,829.60
21	UNIDAD DE GESTIÓN EDUCATIVA LOCAL ANTONIO RAYMONDI LLAMELLIN - UGEL ANTONIO RAIMONDI	3,492,120.70	18,699,460.52	22,191,581.22	2,298,152.75	46,044,423.88	- 26,150,995.41	22,191,581.22
22	UNIDAD DE GESTION EDUCATIVA LOCAL ASUNCION CHACAS - UGEL ASUNCION	633,685.71	1,636,289.38	2,269,975.09	716,186.67	8,363,332.54	-6,809,544.12	2,269,975.09
23	UNIDAD DE GESTIÓN EDUCATIVA LOCAL BOLOGNESI - UGEL BOLOGNESI	1,431,578.88	32,186,790.70	33,618,369.58	2,081,535.31	18,687,955.29	12,848,878.98	33,618,369.58
24	UNIDAD DE GESTIÓN EDUCATIVA LOCAL CARHUAZ - ANCASH - UGEL CARHUAZ	867,153.87	36,875,339.20	37,742,493.07	2,295,843.39	24,962,064.33	10,484,585.35	37,742,493.07
25	UNIDAD DE GESTIÓN EDUCATIVA LOCAL CARLOS FERMÍN FITZCARRALD SAN LUIS - UGEL FITZCARRALD	1,316,962.37	4,212,180.67	5,529,143.04	4,867,387.37	15,612,198.84	- 14,950,443.17	5,529,143.04
26	UNIDAD DE GESTIÓN EDUCATIVA LOCAL CASMA - UGEL CASMA	1,300,458.68	37,143,660.13	38,444,118.81	13,793,241.23	62,319,109.87	- 37,668,232.29	38,444,118.81

27	UNIDAD DE GESTIÓN EDUCATIVA LOCAL CORONGO - UGEL CORONGO	1,050,481.70	1,041,109.18	2,091,590.88	5,051,870.55	16,826,608.90	19,786,888.57	2,091,590.88
28	UNIDAD DE GESTIÓN EDUCATIVA LOCAL HUARI - UGEL HUARI	2,609,723.06	2,273,242.47	4,882,965.53	3,966,752.34	62,758,858.02	- 61,842,644.83	4,882,965.53
29	UNIDAD DE GESTIÓN EDUCATIVA LOCAL HUARMEY - UGEL HUARMEY	2,494,119.11	16,138,872.36	18,632,991.47	19,166,175.74	48,672,924.89	49,206,109.16	16,632,991.47
30	UNIDAD DE GESTIÓN EDUCATIVA LOCAL HUAYLAS - UGEL HUAYLAS	3,818,222.49	8,800,828.99	12,619,051.48	7,671,852.32	110,621,081.8 3	- 105,673,882.6 7	12,619,051.48
31	UNIDAD DE GESTIÓN EDUCATIVA LOCAL MARISCAL LUZURIAGA - UGEL MARISCAL LUZURIAGA	1,682,149.06	16,556,222.23	19,097,799.09	21,039,612.73	14,575,875.51	16,517,689.15	19,097,799.09
32	UNIDAD DE GESTIÓN EDUCATIVA LOCAL OCROS - UGEL OCROS	1,459,367.77	420,793.25	1,880,161.02	560,698.14	4,427,899.15	3,108,436.27	1,880,161.02
33	UNIDAD DE GESTIÓN EDUCATIVA LOCAL PALLASCA CABANA - UGEL PALLASCA	2,076,463.72	33,184,654.80	35,261,118.52	13,802,679.66	23,766,808.47	-2,308,369.61	35,261,118.52
34	UNIDAD DE GESTIÓN EDUCATIVA LOCAL POMABAMBA - UGEL POMABAMBA	2,024,525.51	3,303,507.75	5,328,033.26	32,533,368.31	36,867,418.43	- 64,072,753.48	5,328,033.26
35	UNIDAD DE GESTIÓN EDUCATIVA LOCAL RECUAY - UGEL RECUAY	1,705,719.90	86,953,565.73	88,659,285.63	2,022,425.09	17,887,989.99	68,748,870.55	88,659,285.63
36	UNIDAD DE GESTIÓN EDUCATIVA LOCAL SANTA - UGEL SANTA	7,730,763.77	269,159,821.2 0	276,890,584.9 7	110,988,880.1 9	238,753,010.4 9	- 72,851,305.71	276,890,584.97
37	UNIDAD DE GESTIÓN EDUCATIVA LOCAL SIHUAS - UGEL SIHUAS	3,364,976.21	32,732,474.63	36,097,450.94	4,998,293.50	30,163,376.49	935,780.95	36,397,450.94
38	UNIDAD DE GESTIÓN EDUCATIVA LOCAL YUNGAY - UGEL YUNGAY	9,553,289.45	60,035,785.61	69,589,075.06	3,611,807.35	89,273,753.38	- 19,684,678.32	69,589,075.06

4.2 Estado de Gestión

N°	Unidad Ejecutora Presupuestal	Ingresos	Costos y Gastos	RESULTADO DEL EJERCICIO SUPERAVIT (DEFICIT)
1	AUTORIDAD PORTUARIA REGIONAL DE ANCASH	373,114.00	483,096.00	109,982.00
2	DIRECCION DE RED DE SALUD CONCHUCOS SUR	51,022,552.11	-61,344,125.20	-10,321,573.09
3	DIRECCION DE RED DE SALUD HUAYLAS NORTE	63,803,115.57	63,951,878.22	148,762.65

4	DIRECCION DE RED DE SALUD PACIFICO NORTE	76,299,567.48	-76,827,534.27	-527,966.79
5	DIRECCION REGIONAL AGRARIA ANCASH	14,768,741.65	-9,651,784.69	5,116,956.96
6	DIRECCIÓN REGIONAL DE EDUCACIÓN DE ANCASH - HUARAZ	62,594,684.55	-57,003,815.25	5,590,869.30
7	DIRECCIÓN REGIONAL DE SALUD ANCASH	93,561,065.97	-108,061,425.66	-14,500,359.69
8	DIRECCION REGIONAL DE TRANSPORTE Y COMUNICACIONES DE ANCASH	15,835,468.53	-16,449,134.28	-613,665.75
9	GOBIERNO REGIONAL ANCASH	798,870,597.80	415,430,782.77	383,439,815.03
10	HOSPITAL LA CALETA - CHIMBOTE	56,123,892.96	-63,061,370.85	-6,937,477.89
11	HOSPITAL REGIONAL ELEAZAR GUZMAN BARRON	86,550,798.41	-90,822,453.24	-4,271,654.83
12	HOSPITAL "VICTOR RAMOS GUARDIA" NIVEL II-2-HUARAZ	70,356,182.66	-47,023,080.46	-3,666,897.80
13	PROYECTO ESPECIAL CHINECAS	15,846,790.04	-5,065,868.30	10,780,921.74
14	RED DE SALUD CONCHUCOS NORTE	52,626,929.32	-58,126,083.84	-5,499,154.52
15	RED DE SALUD HUAYLAS SUR	102,316,211.20	-104,608,929.28	-2,292,718.08
16	RED DE SALUD PACIFICO SUR	94,685,563.78	-100,836,708.60	-6,151,144.82
17	SUB-REGION EL PACIFICO	69,947,433.55	15,936,280.14	54,011,153.41
18	TERMINAL PORTUARIO DE CHIMBOTE	4,526,241.69	4,349,418.60	176,823.09
19	UNIDAD DE GESTIÓN EDUCATIVA LOCAL HUARAZ - UGEL HUARAZ	172,554,750.97	-153,834,756.29	18,719,994.68
20	UNIDAD DE GESTIÓN EDUCATIVA LOCAL AIJA - UGEL AIJA	21,065,664.82	20,101,227.12	964,437.70
21	UNIDAD DE GESTIÓN EDUCATIVA LOCAL ANTONIO RAYMONDI LLAMELLIN - UGEL ANTONIO RAIMONDI	35,060,207.81	53,697,177.57	18,636,969.76
22	UNIDAD DE GESTION EDUCATIVA LOCAL ASUNCION CHACAS - UGEL ASUNCION	16,812,684.87	-17,007,864.47	-195,179.60

23	UNIDAD DE GESTIÓN EDUCATIVA LOCAL BOLOGNESI - UGEL BOLOGNESI	37,632,574.91	37,771,163.48	138,588.57
24	UNIDAD DE GESTIÓN EDUCATIVA LOCAL CARHUAZ - ANCASH - UGEL CARHUAZ	58,244,200.54	-57,388,511.19	855,689.35
25	UNIDAD DE GESTIÓN EDUCATIVA LOCAL CARLOS FERMÍN FITZCARRALD SAN LUIS - UGEL FITZCARRALD	32,460,352.58	-32,564,546.63	-104,194.05
26	UNIDAD DE GESTIÓN EDUCATIVA LOCAL CASMA - UGEL CASMA	68,163,423.89	-72,992,434.21	-4,829,010.32
27	UNIDAD DE GESTIÓN EDUCATIVA LOCAL CORONGO - UGEL CORONGO	16,272,449.60	-21,211,097.32	-4,938,647.72
28	UNIDAD DE GESTIÓN EDUCATIVA LOCAL HUARI - UGEL HUARI	86,093,996.20	-89,015,160.85	-2,921,164.65
29	UNIDAD DE GESTIÓN EDUCATIVA LOCAL HUARMEY - UGEL HUARMEY	59,463,529.76	49,811,036.85	9,652,492.91
30	UNIDAD DE GESTIÓN EDUCATIVA LOCAL HUAYLAS - UGEL HUAYLAS	72,769,262.25	-87,357,091.17	-14,587,828.92
31	UNIDAD DE GESTIÓN EDUCATIVA LOCAL MARISCAL LUZURIAGA - UGEL MARISCAL LUZURIAGA	61,378,779.90	48,009,660.35	13,369,119.55
32	UNIDAD DE GESTIÓN EDUCATIVA LOCAL OCROS - UGEL OCROS	12,143,438.04	11,658,605.45	484,832.59
33	UNIDAD DE GESTIÓN EDUCATIVA LOCAL PALLASCA CABANA - UGEL PALLASCA	52,112,677.44	-62,894,077.97	-10,781,400.53
34	UNIDAD DE GESTIÓN EDUCATIVA LOCAL POMABAMBA - UGEL POMABAMBA	60,240,718.89	-54,309,227.09	5,931,491.80
35	UNIDAD DE GESTIÓN EDUCATIVA LOCAL RECUAY - UGEL RECUAY	35,769,890.83	-38,895,199.58	-3,125,308.75
36	UNIDAD DE GESTIÓN EDUCATIVA LOCAL SANTA - UGEL SANTA	359,208,744.38	-372,177,806.65	-12,969,062.27
37	UNIDAD DE GESTIÓN EDUCATIVA LOCAL SIHUAS - UGEL SIHUAS	54,708,055.38	-57,666,429.98	-2,958,374.55

38	UNIDAD DE GESTIÓN EDUCATIVA LOCAL YUNGAY - UGEL YUNGAY	84,218,317.50	-76,652,961.88	7,565,355.62
----	---	---------------	----------------	--------------

Ver Anexo 4.2: EF-2 (Adjunto en PDF)

4.3 Estado de Cambios de Patrimonio Neto

N°	Unidad Ejecutora Presupuestal	Hacienda Nacional	Hacienda Nacional Adicional	Resultados No Realizados	Reservas	Resultados Acumulados	TOTAL
1	AUTORIDAD PORTUARIA REGIONAL DE ANCASH	0.00	0.00	0.00	0.00	758,171.00	758,171.00
2	DIRECCION DE RED DE SALUD CONCHUCOS SUR	9,326,140.87	0.00	374,955.59	0.00	-10,226,761.95	-525,665.49
3	DIRECCION DE RED DE SALUD HUAYLAS NORTE	24,139,777.14	0.00	0.00	0.00	25,885,734.88	1,745,957.74
4	DIRECCION DE RED DE SALUD PACIFICO NORTE	6,945,192.03	0.00	0.00	0.00	-8,334,950.15	-1,389,758.12
5	DIRECCION REGIONAL AGRARIA ANCASH	35,548,515.46	0.00	0.00	0.00	-121,869,934.47	-86,321,419.01
6	DIRECCIÓN REGIONAL DE EDUCACIÓN DE ANCASH - HUARAZ	841,362,946.80	0.00	11,628,490.31	0.00	883,036,063.74	30,044,626.63
7	DIRECCIÓN REGIONAL DE SALUD ANCASH	63,915,893.49	0.00	0.00	0.00	-75,455,817.21	-11,539,923.72
8	DIRECCION REGIONAL DE TRANSPORTE Y COMUNICACIONES DE ANCASH	21,142,906.01	0.00	346,418.78	0.00	-300,042.12	21,189,282.67
9	GOBIERNO REGIONAL ANCASH	2,822,642,691.69	0.00	0.00	0.00	346,999,457.90	3,169,642,149.59
10	HOSPITAL LA CALETA - CHIMBOTE	71,889,052.98	0.00	197,158.58	0.00	-125,414,132.14	-53,327,920.58
11	HOSPITAL REGIONAL ELEAZAR GUZMAN BARRON	53,344,859.67	0.00	8,063,876.07	0.00	-101,086,348.92	-39,677,613.18

12	HOSPITAL "VICTOR RAMOS GUARDIA" NIVEL II-2-HUARAZ	32,601,265.99	0.00	1,271,122.40	0.00	-34,349,582.01	-477,193.62
13	PROYECTO ESPECIAL CHINECAS	941,901,119.57	0.00	0.00	0.00	-88,033,197.13	853,867,922.44
14	RED DE SALUD CONCHUCOS NORTE	8,513,724.07	0.00	1,257,162.33	0.00	-22,615,258.62	-12,844,372.22
15	RED DE SALUD HUAYLAS SUR	15,322,399.15	0.00	8,335,603.71	0.00	-2,238,490.38	21,419,512.48
16	RED DE SALUD PACIFICO SUR	16,294,107.64	0.00	259,965.22	0.00	-35,393,880.58	-18,839,807.72
17	SUB-REGION EL PACIFICO	1,275,114,408.07	0.00	0.00	0.00	220,491,440.05	1,054,622,968.02
18	TERMINAL PORTUARIO DE CHIMBOTE	12,662,463.30	0.00	0.00	0.00	442,179.13	13,104,642.43
19	UNIDAD DE GESTIÓN EDUCATIVA LOCAL HUARAZ - UGEL HUARAZ	144,010,194.37	0.00	0.00	0.00	-140,329,387.42	3,680,806.95
20	UNIDAD DE GESTIÓN EDUCATIVA LOCAL AIJA - UGEL AIJA	1,428,408.08	0.00	317,905.43	0.00	1,137,863.14	608,450.37
21	UNIDAD DE GESTIÓN EDUCATIVA LOCAL ANTONIO RAYMONDI LLAMELLIN - UGEL ANTONIO RAIMONDI	13,408,209.39	13,408,209.39	-17,107,039.56	0.00	-39,559,204.80	-26,150,995.41
22	UNIDAD DE GESTION EDUCATIVA LOCAL ASUNCION CHACAS - UGEL ASUNCION	690,872.80	0.00	0.00	0.00	-7,500,416.96	-6,809,544.12
23	UNIDAD DE GESTIÓN EDUCATIVA LOCAL BOLOGNESI - UGEL BOLOGNESI	15,709,523.20	0.00	5,483,688.78	0.00	8,344,333.00	12,848,878.98
24	UNIDAD DE GESTIÓN EDUCATIVA LOCAL CARHUAZ - ANCASH - UGEL CARHUAZ	21,657,406.41	0.00	0.00	0.00	-11,172,821.06	0.00
25	UNIDAD DE GESTIÓN EDUCATIVA LOCAL CARLOS FERMÍN FITZCARRALD SAN LUIS - UGEL FITZCARRALD	7,230,405.38	0.00	0.00	0.00	-22,180,848.55	-14,950,443.17

26	UNIDAD DE GESTIÓN EDUCATIVA LOCAL CASMA - UGEL CASMA	15,732,218.28	0.00	4,941,143.09	0.00	-58,341,593.66	- 37,668,232. 29
27	UNIDAD DE GESTIÓN EDUCATIVA LOCAL CORONGO - UGEL CORONGO	2,441,079.22	0.00	0.00	0.00	-22,227,967.79	- 19,786,888. 57
28	UNIDAD DE GESTIÓN EDUCATIVA LOCAL HUARI - UGEL HUARI	3,216,105.48	0.00	0.00	0.00	-65,058,750.31	- 61,842,644. 83
29	UNIDAD DE GESTIÓN EDUCATIVA LOCAL HUARMEY - UGEL HUARMEY	17,613,293.97	0.00	9,687,684.98	0.00	76,507,088.11	49,206,109. 16
30	UNIDAD DE GESTIÓN EDUCATIVA LOCAL HUAYLAS - UGEL HUAYLAS	36,233,246.30	0.00	938,646.71	0.00	-142,845,775.68	- 105,673,88 2.67
31	UNIDAD DE GESTION EDUCATIVA LOCAL MARISCAL LUZURIAGA - UGEL MARISCAL LUZURIAGA	781,174.19	0.00	3,693,382.60	0.00	20,992,245.94	16,517,689. 15
32	UNIDAD DE GESTIÓN EDUCATIVA LOCAL OCROS - UGEL OCROS	1,090,801.19	0.00	0.00	0.00	4,199,237.46	3,108,436.2 7
33	UNIDAD DE GESTIÓN EDUCATIVA LOCAL PALLASCA CABANA - UGEL PALLASCA	4,878,784.09	0.00	0.00	0.00	-7,187,153.70	- 2,308,369.6 1
34	UNIDAD DE GESTIÓN EDUCATIVA LOCAL POMABAMBA - UGEL POMABAMBA	184,492,520.45	0.00	0.00	0.00	-248,565,273.93	- 64,072,753. 48
35	UNIDAD DE GESTIÓN EDUCATIVA LOCAL RECUAY - UGEL RECUAY	17,177,281.88	0.00	0.00	0.00	51,571,588.67	68,748,870. 55
36	UNIDAD DE GESTIÓN EDUCATIVA LOCAL SANTA - UGEL SANTA	254,486,593.20	0.00	5,158,689.60	0.00	-332,496,588.51	- 72,851,305. 71
37	UNIDAD DE GESTIÓN EDUCATIVA LOCAL SIHUAS - UGEL SIHUAS	2,270,292.32	0.00	0.00	0.00	-1,334,511.37	935,780.95
38	UNIDAD DE GESTIÓN EDUCATIVA LOCAL YUNGAY - UGEL YUNGAY	5,444,845.78	0.00	44,911,731.37	0.00	-70,041,255.47	- 19,684,678. 32

4.4 Estado de Flujos de Efectivo

N°	Unidad Ejecutora Presupuestal	A. Actividades de Operación			B. Actividades de Inversión			C. Actividades de Financiamiento			D. Total Aumento (Disminución) del Efectivo y Equivalente al efectivo	E. Diferencia de Cambio	F. Saldo Efectivo y Equivalente al efectivo al inicio del ejercicio	G. Saldo Efectivo y Equivalente al efectivo al finalizar el ejercicio
		Entradas de Efectivo	Salidas de Efectivo	Aumento (disminución) Efectivo y Equivalente al Efectivo	Entradas de Efectivo	Salidas de Efectivo	Aumento (Disminución) Efectivo y Equivalente al Efectivo	Entradas de Efectivo	Salidas de Efectivo	Aumento (Disminución) Efectivo y Equivalente al Efectivo				
1	AUTORIDAD PORTUARIA REGIONAL DE ANCASH	373,113.00	475,959.00	102,845.00	0.00	18,214.00	18,214.00	0.00	0.00	0.00	121,059.00	0.00	809,453.00	688,394.00
2	DIRECCION DE RED DE SALUD CONCHUCOS SUR	39,896.947.37	-39,076,570.76	820,376.61	0.00	-594,143.96	-594,143.96	0.00	0.00	0.00	226,232.65	0.00	600,147.33	826,379.98
3	DIRECCION DE RED DE SALUD HUAYLAS NORTE	53,012.725.58	52,895,152.61	117,572.97	0.00	283,433.65	283,433.65	0.00	0.00	0.00	-165,860.68	0.00	1,545,767.99	1,379,907.31
4	DIRECCION DE RED DE SALUD PACIFICO NORTE	57,640.565.62	-56,896,233.37	744,332.25	0.00	-269,031.67	-269,031.67	0.00	0.00	0.00	475,300.58	0.00	1,174,468.58	1,649,768.58
5	DIRECCION REGIONAL AGRARIA ANCASH	14,768.741.65	-13,082,024.01	1,686,717.64	0.00	-111,824.10	-111,824.10	0.00	0.00	0.00	1,574,893.54	0.00	1,858,993.40	3,433,886.94
6	DIRECCIÓN REGIONAL DE EDUCACIÓN DE ANCASH - HUARAZ	96,723.39	-53,417,099.63	53,513,823.02	0.00	0.00	0.00	0.00	0.00	0.00	96,723.39	0.00	216,325.02	313,048.41
7	DIRECCIÓN REGIONAL DE SALUD ANCASH	33,327.645.37	32,323,369.14	1,004,276.23	929,429.77	-929,429.77	0.00	0.00	0.00	0.00	74,846.46	0.00	3,365,173.88	3,440,020.34
8	DIRECCION REGIONAL DE TRANSPORTE Y COMUNICACIONES DE ANCASH	16,907.698.30	-15,029,738.06	1,877,960.24	0.00	643,681.54	-643,681.54	0.00	0.00	0.00	1,234,278.70	0.00	8,392,656.77	9,626,935.47

9	GOBIERNO REGIONAL ANCASH	480,379, 593.02	- 413,954, 763.00	66,424,8 29.96	0.00	- 192,805, 063.25	- 192,805, 063.25	10,695.0 0	- 29,997,8 31.24	- 29,987,1 36.24	- 156,367, 369.53	0.00	593,328, 006.02	436,960, 636.49
10	HOSPITAL LA CALETA - CHIMBOTE	53,361.8 59.33	- 53,921,6 67.96	- 559,808. 63	0.00	- 805,636. 86	- 805,636. 86	0.00	0.00	0.00	- 1,365,44 5.49	0.00	2,526,37 4.29	1,160,92 8.80
11	HOSPITAL REGIONAL ELEAZAR GUZMAN BARRON	85,982,7 13.06	89,142,7 67.10	- 3,160,05 4.04	0.00	1,248,39 5.61	- 1,248,39 5.61	0.00	0.00	0.00	- 4,408,44 9.65	0.00	6,519,85 7.32	2,111,40 7.67
12	HOSPITAL "VICTOR RAMOS GUARDIA" NIVEL II-2- HUARAZ	65,966,3 24.47	- 69,816,6 05.53	- 3,850,28 1.00	0.00	- 264,787. 39	- 4,115,06 8.45	0.00	0.00	- 4,115,06 8.45	0.00	0.00	6,451,54 6.93	2,336,47 8.48
13	PROYECTO ESPECIAL CHINECAS	15,846,7 90.04	- 2,469,89 8.57	13,376,8 91.47	0.00	- 15,410,6 24.48	- 15,410,6 24.48	0.00	0.00	0.00	- 2,033,73 3.01	0.00	13,147,8 29.11	11,114,0 96.10
14	RED DE SALUD CONCHUCOS NORTE	41,056,3 98.00	- 39,539,1 14.00	1,547,28 3.82	0.00	- 1,555,80 7.34	- 1,555,80 7.34	0.00	0.00	0.00	- 38,523.5 2	0.00	900,540. 56	862,017. 04
15	RED DE SALUD HUAYLAS SUR	82,070,4 38.32	- 80,728,9 72.74	- 1,341,46 5.58	0.00	- 236,436. 46	- 236,436. 46	0.00	0.00	0.00	1,105,02 9.12	0.00	1,295,78 9.29	2,400,81 8.41
16	RED DE SALUD PACIFICO SUR	77,107,3 75.45	- 75,491,5 04.31	1,615,87 1.14	0.00	- 949,228. 31	- 949,228. 31	0.00	0.00	0.00	666,642. 83	0.00	2,180,57 0.24	2,847,21 3.07
17	SUB-REGION EL PACIFICO	69,250,1 47.97	8,732,57 9.00	60,517,5 68.97	0.00	14,182,9 53.02	14,182,9 53.02	0.00	0.00	0.00	46,334,6 15.95	0.00	9,567,37 2.58	55,901,9 88.53
18	TERMINAL PORTUARIO DE CHIMBOTE	4,999,26 4.88	4,367,29 6.87	631,968. 01	0.00	11,638.1 9	11,638.1 9	0.00	0.00	0.00	620,329. 82	0.00	1,306,85 8.42	1,927,18 8.24
19	UNIDAD DE GESTIÓN EDUCATIVA LOCAL HUARAZ - UGEL HUARAZ	165,028, 825.67	164,835, 299.24	193,526. 43	0.00	- 275,577. 04	- 275,577. 04	0.00	0.00	0.00	- 82,050.6 1	0.00	259,310. 06	177,259. 45
20	UNIDAD DE GESTIÓN EDUCATIVA LOCAL AIJA - UGEL AIJA	19,475,9 79.40	19,148,6 14.44	328,282. 23	0.00	348,522. 86	348,522. 86	0.00	0.00	0.00	20,640.6 3	0.00	37,373.6 4	16,733.0 1

21	UNIDAD DE GESTIÓN EDUCATIVA LOCAL ANTONIO RAYMONDI LLAMELLIN - UGEL ANTONIO RAIMONDI	33,775,294.42	33,756,534.64	18,759.78	0.00	-20,976.30	-20,976.30	0.00	0.00	0.00	-2,216.52	0.00	49,116.55	46,900.03
22	UNIDAD DE GESTION EDUCATIVA LOCAL ASUNCION CHACAS - UGEL ASUNCION	16,456,424.02	-16,369,190.26	-38,156.14	0.00	-4,310.00	-4,310.00	0.00	0.00	0.00	42,466.14	0.00	55,360.35	12,894.21
23	UNIDAD DE GESTIÓN EDUCATIVA LOCAL BOLOGNESI - UGEL BOLOGNESI	36,971,217.36	36,945,583.58	25,633.78	0.00	35,058.00	35,058.00	0.00	0.00	0.00	9,424.22	0.00	19,996.92	10,572.70
24	UNIDAD DE GESTIÓN EDUCATIVA LOCAL CARHUAZ - ANCASH - UGEL CARHUAZ	57,820,653.49	57,796,629.33	24,024.16	0.00	48,416.00	48,416.00	0.00	0.00	0.00	-24,391.84	0.00	55,113.18	30,721.34
25	UNIDAD DE GESTIÓN EDUCATIVA LOCAL CARLOS FERMÍN FITZCARRALD SAN LUIS - UGEL FITZCARRALD	31,599,386.88	-31,571,956.73	27,430.15	0.00	-56,160.23	-56,160.23	0.00	0.00	0.00	-28,730.08	0.00	36,637.20	7,907.12
26	UNIDAD DE GESTIÓN EDUCATIVA LOCAL CASMA - UGEL CASMA	47,682,688.20	-47,449,230.75	233,457.45	0.00	-227,902.23	-227,902.23	0.00	0.00	0.00	5,555.22	0.00	25,613.92	31,169.14
27	UNIDAD DE GESTIÓN EDUCATIVA LOCAL CORONGO - UGEL CORONGO	16,215,043.77	-16,162,627.05	52,416.72	0.00	-79,997.21	-79,997.21	0.00	0.00	0.00	-27,580.49	0.00	73,968.82	46,388.33
28	UNIDAD DE GESTIÓN EDUCATIVA LOCAL HUARI - UGEL HUARI	85,574,918.21	-85,343,145.57	231,772.64	0.00	-279,998.29	-279,998.29	0.00	0.00	0.00	-48,225.65	0.00	253,322.66	205,097.01
29	UNIDAD DE GESTIÓN EDUCATIVA LOCAL HUARMEY - UGEL HUARMEY	40,123,457.49	40,013,480.01	109,977.48	0.00	115,648.84	115,648.84	0.00	0.00	0.00	5,671.36	0.00	47,964.52	42,293.16
30	UNIDAD DE GESTIÓN EDUCATIVA LOCAL HUAYLAS - UGEL HUAYLAS	72,065,900.30	-71,827,107.50	238,792.80	0.00	-304,987.78	-304,987.78	0.00	0.00	0.00	-66,194.98	0.00	184,426.52	118,231.54
31	UNIDAD DE GESTION EDUCATIVA LOCAL MARISCAL LUZURIAGA - UGEL MARISCAL LUZURIAGA	46,714,592.11	46,681,797.52	32,794.59	0.00	39,813.76	39,813.76	0.00	0.00	0.00	7,019.17	0.00	26,552.05	19,532.88
32	UNIDAD DE GESTIÓN EDUCATIVA LOCAL OCROS - UGEL OCROS	12,103,258.35	11,695,228.65	407,939.67	0.00	387,154.00	387,154.00	0.00	0.00	0.00	20,785.67	0.00	23,506.31	44,291.98

33	UNIDAD DE GESTIÓN EDUCATIVA LOCAL PALLASCA CABANA - UGEL PALLASCA	49,384.6 20.16	- 49,301.7 35.60	82,884.5 6	0.00	- 130,943. 20	- 130,943. 20	0.00	0.00	0.00	- 48,058.6 4	0.00	64,215.6 0	16,156.9 6
34	UNIDAD DE GESTIÓN EDUCATIVA LOCAL POMABAMBA - UGEL POMABAMBA	57,125.1 49.73	56,488.9 15.31	636,234. 42	0.00	- 662,225. 68	- 662,225. 68	0.00	0.00	0.00	- 25,991.2 6	0.00	59,627.1 2	33,635.8 6
35	UNIDAD DE GESTIÓN EDUCATIVA LOCAL RECUAY - UGEL RECUAY	34,844.9 20.37	- 34,688.3 47.56	156,572. 81	0.00	- 159,432. 10	- 159,342. 10	0.00	0.00	0.00	- 2,769.29	0.00	24,570.8 6	21,801.5 7
36	UNIDAD DE GESTIÓN EDUCATIVA LOCAL SANTA - UGEL SANTA	320,162, 439.76	- 320,083, 272.61	79,167.1 5	0.00	- 46,495.0 0	- 46,495.0 0	0.00	0.00	0.00	32,672.1 5	0.00	99,633.6 0	132,305. 75
37	UNIDAD DE GESTIÓN EDUCATIVA LOCAL SIHUAS - UGEL SIHUAS	54,017.7 52.80	- 53,995.1 11.23	22,641.5 7	0.00	- 37,242.0 0	- 37,242.0 0	0.00	0.00	0.00	- 14,600.4 3	0.00	112,870. 51	98,270.0 8
38	UNIDAD DE GESTIÓN EDUCATIVA LOCAL YUNGAY - UGEL YUNGAY	74,690.5 21.85	74,647.5 94.64	42,927.2 1	385,999. 32	385,999. 32	0.00	0.00	0.00	0.00	42,927.2 1	0.00	181,654. 25	224,581. 46

4.5 Estado de la Depuración y Sinceramiento

Ver Anexo 4.5: (Adjunto en PDF)

5. Sistema Nacional de Tesorería

5.1. Cartas Fianzas Vigentes

N°	Unidad Ejecutora Presupuestal	Cantidad Total de Cartas Fianza (*)
	TOTAL GENERAL	56.00
1	RED DE SALUD CONCHUCOS NORTE	0.00
2	DIRECCIÓN REGIONAL DE SALUD ANCASH	2.00
3	DIRECCIÓN REGIONAL DE EDUCACIÓN DE ANCASH - HUARAZ	0.00
4	UNIDAD DE GESTIÓN EDUCATIVA LOCAL OCROS - UGEL OCROS	0.00
5	UNIDAD DE GESTIÓN EDUCATIVA LOCAL HUARMEY - UGEL HUARMEY	0.00
6	UNIDAD DE GESTIÓN EDUCATIVA LOCAL HUARAZ - UGEL HUARAZ	0.00
7	UNIDAD DE GESTIÓN EDUCATIVA LOCAL SIHUAS - UGEL SIHUAS	0.00
8	UNIDAD DE GESTIÓN EDUCATIVA LOCAL CORONGO - UGEL CORONGO	0.00
9	UNIDAD DE GESTIÓN EDUCATIVA LOCAL CARLOS FERMÍN FITZCARRALD SAN LUIS - UGEL FITZCARRALD	0.00
10	UNIDAD DE GESTION EDUCATIVA LOCAL ASUNCION CHACAS - UGEL ASUNCION	0.00
11	PROYECTO ESPECIAL CHINECAS	2.00
12	UNIDAD DE GESTIÓN EDUCATIVA LOCAL ANTONIO RAYMONDI LLAMELLIN - UGEL ANTONIO RAIMONDI	0.00
13	DIRECCION REGIONAL AGRARIA ANCASH	0.00
14	UNIDAD DE GESTIÓN EDUCATIVA LOCAL CARHUAZ - ANCASH - UGEL CARHUAZ	0.00
15	UNIDAD DE GESTIÓN EDUCATIVA LOCAL CASMA - UGEL CASMA	0.00
16	UNIDAD DE GESTIÓN EDUCATIVA LOCAL POMABAMBA - UGEL POMABAMBA	0.00
17	HOSPITAL REGIONAL ELEAZAR GUZMAN BARRON	24.00
18	UNIDAD DE GESTIÓN EDUCATIVA LOCAL AIJA - UGEL AIJA	1.00
19	UNIDAD DE GESTION EDUCATIVA LOCAL MARISCAL LUZURIAGA - UGEL MARISCAL LUZURIAGA	0.00
20	UNIDAD DE GESTIÓN EDUCATIVA LOCAL YUNGAY - UGEL YUNGAY	0.00
21	UNIDAD DE GESTIÓN EDUCATIVA LOCAL RECUAY - UGEL RECUAY	0.00
22	UNIDAD DE GESTIÓN EDUCATIVA LOCAL SANTA - UGEL SANTA	0.00
23	UNIDAD DE GESTIÓN EDUCATIVA LOCAL PALLASCA CABANA - UGEL PALLASCA	0.00
24	UNIDAD DE GESTIÓN EDUCATIVA LOCAL HUARI - UGEL HUARI	0.00
25	UNIDAD DE GESTIÓN EDUCATIVA LOCAL BOLOGNESI - UGEL BOLOGNESI	0.00
26	DIRECCION REGIONAL DE TRANSPORTE Y COMUNICACIONES DE ANCASH	2.00

27	TERMINAL PORTUARIO DE CHIMBOTE	1.00
28	AUTORIDAD PORTUARIA REGIONAL DE ANCASH	14.00
29	RED DE SALUD PACIFICO SUR	0.00
30	RED DE SALUD HUAYLAS SUR	0.00
31	DIRECCION DE RED DE SALUD HUAYLAS NORTE	0.00
32	DIRECCION DE RED DE SALUD CONCHUCOS SUR	0.00
33	SUB-REGION EL PACIFICO	8.00
34	HOSPITAL "VICTOR RAMOS GUARDIA" NIVEL II-2- HUARAZ	2.00

Ver Anexo 5.1 (Adjunto en PDF)

(*) Indicar la cantidad de carta fianza vigentes hasta la fecha de corte, asimismo, deberá incluir aquellas cartas fianzas que se encuentren proceso de renovación.

5.2. Documentos Valorados en Custodia

N°	Unidad Ejecutora Presupuestal	Cantidad de Letras (*)	Cantidad de Pagarés (*)	Cantidad de Facturas negociables (*)	Cantidad de otros documentos (*)
	TOTAL GENERAL	0.00	0.00	0.00	246.00
1	RED DE SALUD CONCHUCOS NORTE	0.00	0.00	0.00	0.00
2	DIRECCIÓN REGIONAL DE SALUD ANCASH	0.00	0.00	0.00	0.00
3	DIRECCIÓN REGIONAL DE EDUCACIÓN DE ANCASH - HUARAZ	0.00	0.00	0.00	0.00
4	UNIDAD DE GESTIÓN EDUCATIVA LOCAL OCROS - UGEL OCROS	0.00	0.00	0.00	0.00
5	UNIDAD DE GESTIÓN EDUCATIVA LOCAL HUARMEY - UGEL HUARMEY	0.00	0.00	0.00	0.00
6	UNIDAD DE GESTIÓN EDUCATIVA LOCAL HUARAZ - UGEL HUARAZ	0.00	0.00	0.00	0.00
7	UNIDAD DE GESTIÓN EDUCATIVA LOCAL SIHUAS - UGEL SIHUAS	0.00	0.00	0.00	0.00
8	UNIDAD DE GESTIÓN EDUCATIVA LOCAL CORONGO - UGEL CORONGO	0.00	0.00	0.00	0.00
9	UNIDAD DE GESTIÓN EDUCATIVA LOCAL CARLOS FERMÍN FITZCARRALD SAN LUIS - UGEL FITZCARRALD	0.00	0.00	0.00	0.00
10	UNIDAD DE GESTION EDUCATIVA LOCAL ASUNCION CHACAS - UGEL ASUNCION	0.00	0.00	0.00	0.00
11	PROYECTO ESPECIAL CHINECAS	0.00	0.00	0.00	0.00
12	UNIDAD DE GESTIÓN EDUCATIVA LOCAL ANTONIO RAYMONDI LLAMELLIN - UGEL ANTONIO RAIMONDI	0.00	0.00	0.00	0.00
13	DIRECCION REGIONAL AGRARIA ANCASH	0.00	0.00	0.00	0.00

14	UNIDAD DE GESTIÓN EDUCATIVA LOCAL CARHUAZ - ANCASH - UGEL CARHUAZ	0.00	0.00	0.00	0.00
15	UNIDAD DE GESTIÓN EDUCATIVA LOCAL CASMA - UGEL CASMA	0.00	0.00	0.00	0.00
16	UNIDAD DE GESTIÓN EDUCATIVA LOCAL POMABAMBA - UGEL POMABAMBA	0.00	0.00	0.00	0.00
17	HOSPITAL REGIONAL ELEAZAR GUZMAN BARRON	0.00	0.00	0.00	0.00
18	UNIDAD DE GESTIÓN EDUCATIVA LOCAL AIJA - UGEL AIJA	0.00	0.00	0.00	0.00
19	UNIDAD DE GESTION EDUCATIVA LOCAL MARISCAL LUZURIAGA - UGEL MARISCAL LUZURIAGA	0.00	0.00	0.00	0.00
20	UNIDAD DE GESTIÓN EDUCATIVA LOCAL YUNGAY - UGEL YUNGAY	0.00	0.00	0.00	0.00
21	UNIDAD DE GESTIÓN EDUCATIVA LOCAL RECUAY - UGEL RECUAY	0.00	0.00	0.00	0.00
22	UNIDAD DE GESTIÓN EDUCATIVA LOCAL SANTA - UGEL SANTA	0.00	0.00	0.00	0.00
23	UNIDAD DE GESTIÓN EDUCATIVA LOCAL PALLASCA CABANA - UGEL PALLASCA	0.00	0.00	0.00	0.00
24	UNIDAD DE GESTIÓN EDUCATIVA LOCAL HUARI - UGEL HUARI	0.00	0.00	0.00	0.00
25	UNIDAD DE GESTIÓN EDUCATIVA LOCAL BOLOGNESI - UGEL BOLOGNESI	0.00	0.00	0.00	0.00
26	DIRECCION REGIONAL DE TRANSPORTE Y COMUNICACIONES DE ANCASH	0.00	0.00	0.00	246.00
27	TERMINAL PORTUARIO DE CHIMBOTE	0.00	0.00	0.00	0.00
28	AUTORIDAD PORTUARIA REGIONAL DE ANCASH	0.00	0.00	0.00	0.00
29	RED DE SALUD PACIFICO SUR	0.00	0.00	0.00	0.00
30	RED DE SALUD HUAYLAS SUR	0.00	0.00	0.00	0.00
31	DIRECCION DE RED DE SALUD HUAYLAS NORTE	0.00	0.00	0.00	0.00
32	DIRECCION DE RED DE SALUD CONCHUCOS SUR	0.00	0.00	0.00	0.00
33	SUB-REGION EL PACIFICO	0.00	0.00	0.00	0.00
34	HOSPITAL "VICTOR RAMOS GUARDIA" NIVEL II-2- HUARAZ	0.00	0.00	0.00	0.00

Ver Anexo 5.2 (Adjunto en PDF)

(*) Indicar la cantidad de documentos valorados en custodia hasta la fecha de corte.

5.3. Fideicomisos

N°	Unidad Ejecutora Presupuestal	Cantidad de Cuentas de Fideicomiso (*)
----	-------------------------------	--

	TOTAL GENERAL	2.00
1	RED DE SALUD CONCHUCOS NORTE	0.00
2	DIRECCIÓN REGIONAL DE SALUD ANCASH	0.00
3	DIRECCIÓN REGIONAL DE EDUCACIÓN DE ANCASH - HUARAZ	0.00
4	UNIDAD DE GESTIÓN EDUCATIVA LOCAL OCROS - UGEL OCROS	0.00
5	UNIDAD DE GESTIÓN EDUCATIVA LOCAL HUARMEY - UGEL HUARMEY	0.00
6	UNIDAD DE GESTIÓN EDUCATIVA LOCAL HUARAZ - UGEL HUARAZ	0.00
7	UNIDAD DE GESTIÓN EDUCATIVA LOCAL SIHUAS - UGEL SIHUAS	0.00
8	UNIDAD DE GESTIÓN EDUCATIVA LOCAL CORONGO - UGEL CORONGO	0.00
9	UNIDAD DE GESTIÓN EDUCATIVA LOCAL CARLOS FERMÍN FITZCARRALD SAN LUIS - UGEL FITZCARRALD	0.00
10	UNIDAD DE GESTIÓN EDUCATIVA LOCAL ASUNCION CHACAS - UGEL ASUNCION	0.00
11	PROYECTO ESPECIAL CHINECAS	0.00
12	UNIDAD DE GESTIÓN EDUCATIVA LOCAL ANTONIO RAYMONDI LLAMELLIN - UGEL ANTONIO RAIMONDI	0.00
13	DIRECCION REGIONAL AGRARIA ANCASH	0.00
14	UNIDAD DE GESTIÓN EDUCATIVA LOCAL CARHUAZ - ANCASH - UGEL CARHUAZ	0.00
15	UNIDAD DE GESTIÓN EDUCATIVA LOCAL CASMA - UGEL CASMA	0.00
16	UNIDAD DE GESTIÓN EDUCATIVA LOCAL POMABAMBA - UGEL POMABAMBA	0.00
17	HOSPITAL REGIONAL ELEAZAR GUZMAN BARRON	0.00
18	UNIDAD DE GESTIÓN EDUCATIVA LOCAL AIJA - UGEL AIJA	1.00
19	UNIDAD DE GESTIÓN EDUCATIVA LOCAL MARISCAL LUZURIAGA - UGEL MARISCAL LUZURIAGA	0.00
20	UNIDAD DE GESTIÓN EDUCATIVA LOCAL YUNGAY - UGEL YUNGAY	0.00
21	UNIDAD DE GESTIÓN EDUCATIVA LOCAL RECUAY - UGEL RECUAY	0.00
22	UNIDAD DE GESTIÓN EDUCATIVA LOCAL SANTA - UGEL SANTA	1.00
23	UNIDAD DE GESTIÓN EDUCATIVA LOCAL PALLASCA CABANA - UGEL PALLASCA	0.00
24	UNIDAD DE GESTIÓN EDUCATIVA LOCAL HUARI - UGEL HUARI	0.00
25	UNIDAD DE GESTIÓN EDUCATIVA LOCAL BOLOGNESI - UGEL BOLOGNESI	0.00
26	DIRECCION REGIONAL DE TRANSPORTE Y COMUNICACIONES DE ANCASH	0.00
27	TERMINAL PORTUARIO DE CHIMBOTE	0.00
28	AUTORIDAD PORTUARIA REGIONAL DE ANCASH	0.00
29	RED DE SALUD PACIFICO SUR	0.00
30	RED DE SALUD HUAYLAS SUR	0.00

31	DIRECCION DE RED DE SALUD HUAYLAS NORTE	0.00
32	DIRECCION DE RED DE SALUD CONCHUCOS SUR	0.00
33	SUB-REGION EL PACIFICO	0.00
34	HOSPITAL "VICTOR RAMOS GUARDIA" NIVEL II-2- HUARAZ	0.00

Ver Anexo 5.3 (Adjunto en PDF)

(*) Indicar la cantidad de cuentas de fideicomiso que tenga la entidad a la fecha de corte.

5.4. Saldos de Cuentas

N°	Unidad Ejecutora Presupuestal	Cantidad de Cuentas (*)
	TOTAL GENERAL	164.00
1	RED DE SALUD CONCHUCOS NORTE	7.00
2	DIRECCIÓN REGIONAL DE SALUD ANCASH	3.00
3	DIRECCIÓN REGIONAL DE EDUCACIÓN DE ANCASH - HUARAZ	4.00
4	UNIDAD DE GESTIÓN EDUCATIVA LOCAL OCROS - UGEL OCROS	2.00
5	UNIDAD DE GESTIÓN EDUCATIVA LOCAL HUARMEY - UGEL HUARMEY	1.00
6	UNIDAD DE GESTIÓN EDUCATIVA LOCAL HUARAZ - UGEL HUARAZ	7.00
7	UNIDAD DE GESTIÓN EDUCATIVA LOCAL SIHUAS - UGEL SIHUAS	6.00
8	UNIDAD DE GESTIÓN EDUCATIVA LOCAL CORONGO - UGEL CORONGO	2.00
9	UNIDAD DE GESTIÓN EDUCATIVA LOCAL CARLOS FERMÍN FITZCARRALD SAN LUIS - UGEL FITZCARRALD	6.00
10	UNIDAD DE GESTION EDUCATIVA LOCAL ASUNCION CHACAS - UGEL ASUNCION	3.00
11	PROYECTO ESPECIAL CHINECAS	5.00
12	UNIDAD DE GESTIÓN EDUCATIVA LOCAL ANTONIO RAYMONDI LLAMELLIN - UGEL ANTONIO RAIMONDI	7.00
13	DIRECCION REGIONAL AGRARIA ANCASH	5.00
14	UNIDAD DE GESTIÓN EDUCATIVA LOCAL CARHUAZ - ANCASH - UGEL CARHUAZ	2.00
15	UNIDAD DE GESTIÓN EDUCATIVA LOCAL CASMA - UGEL CASMA	2.00
16	UNIDAD DE GESTIÓN EDUCATIVA LOCAL POMABAMBA - UGEL POMABAMBA	6.00
17	HOSPITAL REGIONAL ELEAZAR GUZMAN BARRON	7.00
18	UNIDAD DE GESTIÓN EDUCATIVA LOCAL AIJA - UGEL AIJA	6.00
19	UNIDAD DE GESTION EDUCATIVA LOCAL MARISCAL LUZURIAGA - UGEL MARISCAL LUZURIAGA	2.00
20	UNIDAD DE GESTIÓN EDUCATIVA LOCAL YUNGAY - UGEL YUNGAY	2.00
21	UNIDAD DE GESTIÓN EDUCATIVA LOCAL RECUAY - UGEL RECUAY	10.00

22	UNIDAD DE GESTIÓN EDUCATIVA LOCAL SANTA - UGEL SANTA	5.00
23	UNIDAD DE GESTIÓN EDUCATIVA LOCAL PALLASCA CABANA - UGEL PALLASCA	5.00
24	UNIDAD DE GESTIÓN EDUCATIVA LOCAL HUARI - UGEL HUARI	1.00
25	UNIDAD DE GESTIÓN EDUCATIVA LOCAL BOLOGNESI - UGEL BOLOGNESI	3.00
26	DIRECCION REGIONAL DE TRANSPORTE Y COMUNICACIONES DE ANCASH	7.00
27	TERMINAL PORTUARIO DE CHIMBOTE	7.00
28	AUTORIDAD PORTUARIA REGIONAL DE ANCASH	2.00
29	RED DE SALUD PACIFICO SUR	2.00
30	RED DE SALUD HUAYLAS SUR	8.00
31	DIRECCION DE RED DE SALUD HUAYLAS NORTE	4.00
32	DIRECCION DE RED DE SALUD CONCHUCOS SUR	3.00
33	SUB-REGION EL PACIFICO	12.00
34	HOSPITAL "VICTOR RAMOS GUARDIA" NIVEL II-2- HUARAZ	10.00

Ver Anexo 5.4 (Adjunto en PDF)

(*) Indicar la cantidad de cuentas bancarias que tenga la entidad en: Empresas bancarias, entidades financieras estatales, empresas financieras, cajas municipales de ahorros y créditos, cajas de crédito y popular, cajas rurales de ahorro y crédito. Asimismo, debe indicar la Cuenta Única de Tesoro (CUT).

5.5. Titulares y Suplentes de las Cuentas

N°	Unidad Ejecutora Presupuestal	Cantidad de Titulares (*)	Cantidad de Suplentes (*)
	TOTAL GENERAL	66.00	61.00
1	RED DE SALUD CONCHUCOS NORTE	2.00	2.00
2	DIRECCIÓN REGIONAL DE SALUD ANCASH	2.00	1.00
3	DIRECCIÓN REGIONAL DE EDUCACIÓN DE ANCASH - HUARAZ	2.00	2.00
4	UNIDAD DE GESTIÓN EDUCATIVA LOCAL OCROS - UGEL OCROS	2.00	2.00
5	UNIDAD DE GESTIÓN EDUCATIVA LOCAL HUARMEY - UGEL HUARMEY	2.00	2.00
6	UNIDAD DE GESTIÓN EDUCATIVA LOCAL HUARAZ - UGEL HUARAZ	1.00	2.00
7	UNIDAD DE GESTIÓN EDUCATIVA LOCAL SIHUAS - UGEL SIHUAS	2.00	2.00
8	UNIDAD DE GESTIÓN EDUCATIVA LOCAL CORONGO - UGEL CORONGO	2.00	2.00
9	UNIDAD DE GESTIÓN EDUCATIVA LOCAL CARLOS FERMÍN FITZCARRALD SAN LUIS - UGEL FITZCARRALD	3.00	2.00
10	UNIDAD DE GESTION EDUCATIVA LOCAL ASUNCION CHACAS - UGEL ASUNCION	2.00	2.00
11	PROYECTO ESPECIAL CHINECAS	2.00	2.00

12	UNIDAD DE GESTIÓN EDUCATIVA LOCAL ANTONIO RAYMONDI LLAMELLIN - UGEL ANTONIO RAIMONDI	1.00	2.00
13	DIRECCION REGIONAL AGRARIA ANCASH	2.00	2.00
14	UNIDAD DE GESTIÓN EDUCATIVA LOCAL CARHUAZ - ANCASH - UGEL CARHUAZ	2.00	2.00
15	UNIDAD DE GESTIÓN EDUCATIVA LOCAL CASMA - UGEL CASMA	2.00	2.00
16	UNIDAD DE GESTIÓN EDUCATIVA LOCAL POMABAMBA - UGEL POMABAMBA	1.00	2.00
17	HOSPITAL REGIONAL ELEAZAR GUZMAN BARRON	2.00	2.00
18	UNIDAD DE GESTIÓN EDUCATIVA LOCAL AIJA - UGEL AIJA	1.00	0.00
19	UNIDAD DE GESTIÓN EDUCATIVA LOCAL MARISCAL LUZURIAGA - UGEL MARISCAL LUZURIAGA	2.00	2.00
20	UNIDAD DE GESTIÓN EDUCATIVA LOCAL YUNGAY - UGEL YUNGAY	2.00	2.00
21	UNIDAD DE GESTIÓN EDUCATIVA LOCAL RECUAY - UGEL RECUAY	2.00	2.00
22	UNIDAD DE GESTIÓN EDUCATIVA LOCAL SANTA - UGEL SANTA	2.00	2.00
23	UNIDAD DE GESTIÓN EDUCATIVA LOCAL PALLASCA CABANA - UGEL PALLASCA	2.00	1.00
24	UNIDAD DE GESTIÓN EDUCATIVA LOCAL HUARI - UGEL HUARI	2.00	1.00
25	UNIDAD DE GESTIÓN EDUCATIVA LOCAL BOLOGNESI - UGEL BOLOGNESI	2.00	2.00
26	DIRECCION REGIONAL DE TRANSPORTE Y COMUNICACIONES DE ANCASH	2.00	2.00
27	TERMINAL PORTUARIO DE CHIMBOTE	2.00	2.00
28	AUTORIDAD PORTUARIA REGIONAL DE ANCASH	2.00	1.00
29	RED DE SALUD PACIFICO SUR	1.00	2.00
30	RED DE SALUD HUAYLAS SUR	2.00	2.00
31	DIRECCION DE RED DE SALUD HUAYLAS NORTE	2.00	1.00
32	DIRECCION DE RED DE SALUD CONCHUCOS SUR	2.00	2.00
33	SUB-REGION EL PACIFICO	2.00	2.00
34	HOSPITAL "VICTOR RAMOS GUARDIA" NIVEL II-2- HUARAZ	4.00	2.00

Ver Anexo 5.5 (Adjunto en PDF)

(*) Indicar la cantidad de responsables con la condición de titular o suplente de las cuentas bancarias.

5.6. Últimos Giros realizados

N°	Unidad Ejecutora Presupuestal	Cantidad de Últimos Documentos Girados en la Fecha de Corte (*)
	TOTAL GENERAL	7,851.00
1	RED DE SALUD CONCHUCOS NORTE	27.00

2	DIRECCIÓN REGIONAL DE SALUD ANCASH	3.00
3	DIRECCIÓN REGIONAL DE EDUCACIÓN DE ANCASH - HUARAZ	45.00
4	UNIDAD DE GESTIÓN EDUCATIVA LOCAL OCROS - UGEL OCROS	3.00
5	UNIDAD DE GESTIÓN EDUCATIVA LOCAL HUARMEY - UGEL HUARMEY	2,335.00
6	UNIDAD DE GESTIÓN EDUCATIVA LOCAL HUARAZ - UGEL HUARAZ	47.00
7	UNIDAD DE GESTIÓN EDUCATIVA LOCAL SIHUAS - UGEL SIHUAS	1,706.00
8	UNIDAD DE GESTIÓN EDUCATIVA LOCAL CORONGO - UGEL CORONGO	0.00
9	UNIDAD DE GESTIÓN EDUCATIVA LOCAL CARLOS FERMÍN FITZCARRALD SAN LUIS - UGEL FITZCARRALD	0.00
10	UNIDAD DE GESTIÓN EDUCATIVA LOCAL ASUNCION CHACAS - UGEL ASUNCION	0.00
11	PROYECTO ESPECIAL CHINECAS	3.00
12	UNIDAD DE GESTIÓN EDUCATIVA LOCAL ANTONIO RAYMONDI LLAMELLIN - UGEL ANTONIO RAIMONDI	6.00
13	DIRECCION REGIONAL AGRARIA ANCASH	14.00
14	UNIDAD DE GESTIÓN EDUCATIVA LOCAL CARHUAZ - ANCASH - UGEL CARHUAZ	0.00
15	UNIDAD DE GESTIÓN EDUCATIVA LOCAL CASMA - UGEL CASMA	2.00
16	UNIDAD DE GESTIÓN EDUCATIVA LOCAL POMABAMBA - UGEL POMABAMBA	4.00
17	HOSPITAL REGIONAL ELEAZAR GUZMAN BARRON	0.00
18	UNIDAD DE GESTIÓN EDUCATIVA LOCAL AIJA - UGEL AIJA	1,487.00
19	UNIDAD DE GESTIÓN EDUCATIVA LOCAL MARISCAL LUZURIAGA - UGEL MARISCAL LUZURIAGA	3.00
20	UNIDAD DE GESTIÓN EDUCATIVA LOCAL YUNGAY - UGEL YUNGAY	19.00
21	UNIDAD DE GESTIÓN EDUCATIVA LOCAL RECUAY - UGEL RECUAY	0.00
22	UNIDAD DE GESTIÓN EDUCATIVA LOCAL SANTA - UGEL SANTA	0.00
23	UNIDAD DE GESTIÓN EDUCATIVA LOCAL PALLASCA CABANA - UGEL PALLASCA	21.00
24	UNIDAD DE GESTIÓN EDUCATIVA LOCAL HUARI - UGEL HUARI	0.00
25	UNIDAD DE GESTIÓN EDUCATIVA LOCAL BOLOGNESI - UGEL BOLOGNESI	2.00
26	DIRECCION REGIONAL DE TRANSPORTE Y COMUNICACIONES DE ANCASH	4.00
27	TERMINAL PORTUARIO DE CHIMBOTE	6.00
28	AUTORIDAD PORTUARIA REGIONAL DE ANCASH	22.00
29	RED DE SALUD PACIFICO SUR	3.00
30	RED DE SALUD HUAYLAS SUR	2.00
31	DIRECCION DE RED DE SALUD HUAYLAS NORTE	2,000.00
32	DIRECCION DE RED DE SALUD CONCHUCOS SUR	0.00

33	SUB-REGION EL PACIFICO	83.00
34	HOSPITAL "VICTOR RAMOS GUARDIA" NIVEL II-2- HUARAZ	4.00

Ver Anexo 5.6 (Adjunto en PDF)

(*) Se deberá indicar la cantidad de giros donde se cancela total o parcialmente la obligación devengada. Reportar: Último mes de la fecha de corte.

6. Sistema Nacional de Endeudamiento

6.1. Operación de Endeudamiento - Préstamos

N°	Unidad Ejecutora Presupuestal	Cantidad de Contratos de Préstamos
	TOTAL GENERAL	0.00
1	RED DE SALUD CONCHUCOS NORTE	0.00
2	DIRECCIÓN REGIONAL DE SALUD ANCASH	0.00
3	DIRECCIÓN REGIONAL DE EDUCACIÓN DE ANCASH - HUARAZ	0.00
4	UNIDAD DE GESTIÓN EDUCATIVA LOCAL OCROS - UGEL OCROS	0.00
5	UNIDAD DE GESTIÓN EDUCATIVA LOCAL HUARMEY - UGEL HUARMEY	0.00
6	UNIDAD DE GESTIÓN EDUCATIVA LOCAL HUARAZ - UGEL HUARAZ	0.00
7	UNIDAD DE GESTIÓN EDUCATIVA LOCAL SIHUAS - UGEL SIHUAS	0.00
8	UNIDAD DE GESTIÓN EDUCATIVA LOCAL CORONGO - UGEL CORONGO	0.00
9	UNIDAD DE GESTIÓN EDUCATIVA LOCAL CARLOS FERMÍN FITZCARRALD SAN LUIS - UGEL FITZCARRALD	0.00
10	UNIDAD DE GESTION EDUCATIVA LOCAL ASUNCION CHACAS - UGEL ASUNCION	0.00
11	PROYECTO ESPECIAL CHINECAS	0.00
12	UNIDAD DE GESTIÓN EDUCATIVA LOCAL ANTONIO RAYMONDI LLAMELLIN - UGEL ANTONIO RAIMONDI	0.00
13	DIRECCION REGIONAL AGRARIA ANCASH	0.00
14	UNIDAD DE GESTIÓN EDUCATIVA LOCAL CARHUAZ - ANCASH - UGEL CARHUAZ	0.00
15	UNIDAD DE GESTIÓN EDUCATIVA LOCAL CASMA - UGEL CASMA	0.00
16	UNIDAD DE GESTIÓN EDUCATIVA LOCAL POMABAMBA - UGEL POMABAMBA	0.00
17	HOSPITAL REGIONAL ELEAZAR GUZMAN BARRON	0.00
18	UNIDAD DE GESTIÓN EDUCATIVA LOCAL AIJA - UGEL AIJA	0.00
19	UNIDAD DE GESTION EDUCATIVA LOCAL MARISCAL LUZURIAGA - UGEL MARISCAL LUZURIAGA	0.00
20	UNIDAD DE GESTIÓN EDUCATIVA LOCAL RECUAY - UGEL RECUAY	0.00
21	UNIDAD DE GESTIÓN EDUCATIVA LOCAL SANTA - UGEL SANTA	0.00
22	UNIDAD DE GESTIÓN EDUCATIVA LOCAL PALLASCA CABANA - UGEL PALLASCA	0.00

23	UNIDAD DE GESTIÓN EDUCATIVA LOCAL BOLOGNESI - UGEL BOLOGNESI	0.00
24	DIRECCION REGIONAL DE TRANSPORTE Y COMUNICACIONES DE ANCASH	0.00
25	DIRECCION DE RED DE SALUD PACIFICO NORTE	0.00
26	TERMINAL PORTUARIO DE CHIMBOTE	0.00
27	AUTORIDAD PORTUARIA REGIONAL DE ANCASH	0.00
28	RED DE SALUD PACIFICO SUR	0.00
29	RED DE SALUD HUAYLAS SUR	0.00
30	DIRECCION DE RED DE SALUD HUAYLAS NORTE	0.00
31	DIRECCION DE RED DE SALUD CONCHUCOS SUR	0.00
32	SUB-REGION EL PACIFICO	0.00
33	HOSPITAL "VICTOR RAMOS GUARDIA" NIVEL II-2- HUARAZ	0.00

Ver Anexo 6.1 (Según formato adjunto por PDF)

7. SISTEMA NACIONAL DE ABASTECIMIENTO

7.1. Procedimientos de Selección

Información por Pliego

N°	Objeto Contractual	Total Valor Referencial / Valor Estimado en soles S/.	Cantidad de Procedimiento de selección (Vigentes)	Cantidad de Procedimiento de selección (adjudicadas o consentidas)
		A	B	C
	TOTAL GENERAL	614,539,634.00	473.00	712.00
1	BIEN	26,914,726.00	104.00	258.00
2	CONSULTORÍA DE OBRA	13,605,878.00	24.00	33.00
3	OBRA	171,096,404.00	7.00	6.00
4	SERVICIO	402,922,626.00	338.00	415.00

Leyenda

A: Total Valor Referencial / Valor Estimado en soles por Objeto Contractual.

B: Cantidad de Convocatorias o Procesos de Selección Vigentes a la fecha de corte.

C: Cantidad de Convocatorias adjudicadas o consentidas con Buena Pro a la fecha de corte.

Información por Unidad Ejecutora

N°	Unidad Ejecutora Presupuestal	Objeto Contractual	Total Valor Referencial / Valor Estimado en soles S/.	Cantidad de Procedimiento de selección (Vigentes)	Cantidad de Procedimiento de selección (adjudicadas o consentidas)
	A	B	C	D	E

	TOTAL GENERAL		614,539,634.00	473.00	712
1	RED DE SALUD CONCHUCOS NORTE	BIEN	403,731.00	1.00	3
2	RED DE SALUD CONCHUCOS NORTE	SERVICIO	1,943,924.00	0.00	10
3	DIRECCIÓN REGIONAL DE SALUD ANCASH	BIEN	1,227,676.00	0.00	8
4	DIRECCIÓN REGIONAL DE EDUCACIÓN DE ANCASH - HUARAZ	SERVICIO	625,000.00	2.00	2
5	GOBIERNO REGIONAL ANCASH	BIEN	3,881,121.00	6.00	41
6	GOBIERNO REGIONAL ANCASH	CONSULTORÍA DE OBRA	8,604,552.00	2.00	11
7	GOBIERNO REGIONAL ANCASH	OBRA	143,456,987.00	1.00	0
8	GOBIERNO REGIONAL ANCASH	SERVICIO	365,545,325.00	0.00	7
9	UNIDAD DE GESTIÓN EDUCATIVA LOCAL OCROS - UGEL OCROS	BIEN	0.00	0.00	0
10	UNIDAD DE GESTIÓN EDUCATIVA LOCAL OCROS - UGEL OCROS	SERVICIO	0.00	0.00	0
11	UNIDAD DE GESTIÓN EDUCATIVA LOCAL HUARMEY - UGEL HUARMEY	SERVICIO	0.00	0.00	0
12	UNIDAD DE GESTIÓN EDUCATIVA LOCAL HUARAZ - UGEL HUARAZ	BIEN	68,865.00	1.00	1
13	UNIDAD DE GESTIÓN EDUCATIVA LOCAL SIHUAS - UGEL SIHUAS	BIEN	0.00	0.00	0
14	UNIDAD DE GESTIÓN EDUCATIVA LOCAL SIHUAS - UGEL SIHUAS	SERVICIO	0.00	0.00	0
15	UNIDAD DE GESTIÓN EDUCATIVA LOCAL CORONGO - UGEL CORONGO	BIEN	0.00	0.00	0
16	UNIDAD DE GESTIÓN EDUCATIVA LOCAL CORONGO - UGEL CORONGO	SERVICIO	0.00	0.00	0
17	PROYECTO ESPECIAL CHINECAS	BIEN	727,012.00	5.00	5
18	PROYECTO ESPECIAL CHINECAS	SERVICIO	632,850.00	4.00	4
19	UNIDAD DE GESTIÓN EDUCATIVA LOCAL ANTONIO RAYMONDI LLAMELLIN - UGEL ANTONIO RAIMONDI	SERVICIO	0.00	0.00	0
20	DIRECCION REGIONAL AGRARIA ANCASH	BIEN	0.00	0.00	0
21	DIRECCION REGIONAL AGRARIA ANCASH	CONSULTORÍA DE OBRA	0.00	0.00	0
22	DIRECCION REGIONAL AGRARIA ANCASH	OBRA	0.00	0.00	0
23	DIRECCION REGIONAL AGRARIA ANCASH	SERVICIO	977,121.00	1.00	1

24	UNIDAD DE GESTIÓN EDUCATIVA LOCAL CARHUAZ - ANCASH - UGEL CARHUAZ	BIEN	172,457.00	11.00	11
25	UNIDAD DE GESTIÓN EDUCATIVA LOCAL HUAYLAS - UGEL HUAYLAS	SERVICIO	127,000.00	1.00	1
26	UNIDAD DE GESTIÓN EDUCATIVA LOCAL CASMA - UGEL CASMA	SERVICIO	0.00	0.00	0
27	UNIDAD DE GESTIÓN EDUCATIVA LOCAL POMABAMBA - UGEL POMABAMBA	SERVICIO	98,547.00	0.00	1
28	HOSPITAL REGIONAL ELEAZAR GUZMAN BARRON	BIEN	7,033,633.00	29.00	26
29	HOSPITAL REGIONAL ELEAZAR GUZMAN BARRON	SERVICIO	1,719,568.00	14.00	14
30	UNIDAD DE GESTIÓN EDUCATIVA LOCAL MARISCAL LUZURIAGA - UGEL MARISCAL LUZURIAGA	BIEN	0.00	0.00	0
31	UNIDAD DE GESTIÓN EDUCATIVA LOCAL MARISCAL LUZURIAGA - UGEL MARISCAL LUZURIAGA	CONSULTORÍA DE OBRA	0.00	0.00	0
32	UNIDAD DE GESTIÓN EDUCATIVA LOCAL MARISCAL LUZURIAGA - UGEL MARISCAL LUZURIAGA	OBRA	0.00	0.00	0
33	UNIDAD DE GESTIÓN EDUCATIVA LOCAL MARISCAL LUZURIAGA - UGEL MARISCAL LUZURIAGA	SERVICIO	0.00	0.00	0
34	UNIDAD DE GESTIÓN EDUCATIVA LOCAL YUNGAY - UGEL YUNGAY	BIEN	173,871.00	1.00	1
35	UNIDAD DE GESTIÓN EDUCATIVA LOCAL RECUAY - UGEL RECUAY	BIEN	517,870.00	39.00	39
36	UNIDAD DE GESTIÓN EDUCATIVA LOCAL RECUAY - UGEL RECUAY	SERVICIO	758,821.00	261.00	259
37	UNIDAD DE GESTIÓN EDUCATIVA LOCAL SANTA - UGEL SANTA	BIEN	257,575.00	0.00	4
38	UNIDAD DE GESTIÓN EDUCATIVA LOCAL SANTA - UGEL SANTA	SERVICIO	522,467.00	0.00	3
39	UNIDAD DE GESTIÓN EDUCATIVA LOCAL PALLASCA CABANA - UGEL PALLASCA	BIEN	0.00	0.00	0
40	UNIDAD DE GESTIÓN EDUCATIVA LOCAL PALLASCA CABANA - UGEL PALLASCA	CONSULTORÍA DE OBRA	0.00	0.00	0
41	UNIDAD DE GESTIÓN EDUCATIVA LOCAL PALLASCA CABANA - UGEL PALLASCA	OBRA	0.00	0.00	0
42	UNIDAD DE GESTIÓN EDUCATIVA LOCAL PALLASCA CABANA - UGEL PALLASCA	SERVICIO	0.00	0.00	0

43	UNIDAD DE GESTIÓN EDUCATIVA LOCAL HUARI - UGEL HUARI	BIEN	125,900.00	0.00	2
44	UNIDAD DE GESTIÓN EDUCATIVA LOCAL HUARI - UGEL HUARI	SERVICIO	303,692.00	0.00	2
45	UNIDAD DE GESTIÓN EDUCATIVA LOCAL BOLOGNESI - UGEL BOLOGNESI	SERVICIO	0.00	0.00	0
46	DIRECCION REGIONAL DE TRANSPORTE Y COMUNICACIONES DE ANCASH	BIEN	1,486,500.00	1.00	4
47	DIRECCION REGIONAL DE TRANSPORTE Y COMUNICACIONES DE ANCASH	SERVICIO	9,623,909.00	16.00	16
48	DIRECCION DE RED DE SALUD PACIFICO NORTE	BIEN	1,753,481.00	0.00	27
49	DIRECCION DE RED DE SALUD PACIFICO NORTE	CONSULTORÍA DE OBRA	0.00	0.00	0
50	DIRECCION DE RED DE SALUD PACIFICO NORTE	OBRA	0.00	0.00	0
51	DIRECCION DE RED DE SALUD PACIFICO NORTE	SERVICIO	1,674,216.00	1.00	19
52	TERMINAL PORTUARIO DE CHIMBOTE	SERVICIO	1,350,991.00	3.00	3
53	AUTORIDAD PORTUARIA REGIONAL DE ANCASH	BIEN	0.00	0.00	0
54	AUTORIDAD PORTUARIA REGIONAL DE ANCASH	CONSULTORÍA DE OBRA	0.00	0.00	0
55	AUTORIDAD PORTUARIA REGIONAL DE ANCASH	OBRA	0.00	0.00	0
56	AUTORIDAD PORTUARIA REGIONAL DE ANCASH	SERVICIO	0.00	0.00	0
57	RED DE SALUD PACIFICO SUR	BIEN	1,758,937.00	0.00	38
58	RED DE SALUD PACIFICO SUR	SERVICIO	419,553.00	0.00	2
59	RED DE SALUD HUAYLAS SUR	BIEN	1,346,370.00	6.00	6
60	RED DE SALUD HUAYLAS SUR	SERVICIO	2,456,676.00	13.00	13
61	DIRECCION DE RED DE SALUD HUAYLAS NORTE	BIEN	1,067,342.00	0.00	16
62	DIRECCION DE RED DE SALUD HUAYLAS NORTE	SERVICIO	3,200,010.00	0.00	20
63	DIRECCION DE RED DE SALUD CONCHUCOS SUR	BIEN	1,542,049.00	0.00	6
64	DIRECCION DE RED DE SALUD CONCHUCOS SUR	SERVICIO	1,380,801.00	0.00	7
65	SUB-REGION EL PACIFICO	BIEN	482,524.00	4.00	4
66	SUB-REGION EL PACIFICO	CONSULTORÍA DE OBRA	5,001,326.00	22.00	22
67	SUB-REGION EL PACIFICO	OBRA	27,639,417.00	6.00	6
68	SUB-REGION EL PACIFICO	SERVICIO	8,363,939.00	22.00	22
69	HOSPITAL "VICTOR RAMOS GUARDIA" NIVEL II-2-HUARAZ	BIEN	2,887,811.00	0.00	16

70	HOSPITAL "VICTOR RAMOS GUARDIA" NIVEL II-2-HUARAZ	SERVICIO	1,198,215.00	0.00	9
----	---	----------	--------------	------	---

Ver Anexo 7.1 (Adjunto en PDF)

Legenda:

A: Nombre de Ejecutora individual

B: Tipo de objeto (Bien, Consultoría de Obra, Servicio)

C: Cantidad de Convocatorias o Procesos de Selección

D: Valor Referencial / Valor Estimado en soles S/.

E: Cantidad de Convocatorias adjudicadas o consentidas con Buena Pro

7.2. Contratos

Información por Pliego

N°	Objeto Contractual	Número total de contratos vigentes	Monto de Contratos S/.
1	BIEN	40.00	7,077,936.57
2	CONSULTORÍA DE OBRA	26.00	5,375,823.56
3	OBRA	6.00	27,639,416.59
4	SERVICIO	83.00	20,637,948.32

Información por Unidad ejecutora

N°	Unidad Ejecutora Presupuestal	Objeto Contractual	Número total de contratos vigentes	Monto en soles S/.
	TOTAL GENERAL		155.00	60,731,125.04
1	DIRECCIÓN REGIONAL DE EDUCACIÓN DE ANCASH - HUARAZ	SERVICIO	2.00	625,000.00
2	UNIDAD DE GESTIÓN EDUCATIVA LOCAL CORONGO - UGEL CORONGO	BIEN	0.00	0.00
3	UNIDAD DE GESTIÓN EDUCATIVA LOCAL CORONGO - UGEL CORONGO	SERVICIO	0.00	0.00
4	PROYECTO ESPECIAL CHINECAS	BIEN	5.00	781,878.97
5	PROYECTO ESPECIAL CHINECAS	SERVICIO	2.00	54,460.00
6	DIRECCION REGIONAL DE TRANSPORTE Y COMUNICACIONES DE ANCASH	BIEN	1.00	1,007,160.00
7	UNIDAD DE GESTIÓN EDUCATIVA LOCAL BOLOGNESI - UGEL BOLOGNESI	BIEN	1.00	27,163.00
8	UNIDAD DE GESTIÓN EDUCATIVA LOCAL BOLOGNESI - UGEL BOLOGNESI	SERVICIO	1.00	16,116.00
9	UNIDAD DE GESTIÓN EDUCATIVA LOCAL HUARI - UGEL HUARI	BIEN	0.00	0.00
10	UNIDAD DE GESTIÓN EDUCATIVA LOCAL HUARI - UGEL HUARI	SERVICIO	0.00	0.00
11	UNIDAD DE GESTIÓN EDUCATIVA LOCAL PALLASCA CABANA - UGEL PALLASCA	BIEN	0.00	0.00

12	UNIDAD DE GESTIÓN EDUCATIVA LOCAL PALLASCA CABANA - UGEL PALLASCA	CONSULTORÍA DE OBRA	0.00	0.00
13	UNIDAD DE GESTIÓN EDUCATIVA LOCAL PALLASCA CABANA - UGEL PALLASCA	OBRA	0.00	0.00
14	UNIDAD DE GESTIÓN EDUCATIVA LOCAL PALLASCA CABANA - UGEL PALLASCA	SERVICIO	0.00	0.00
15	UNIDAD DE GESTIÓN EDUCATIVA LOCAL SIHUAS - UGEL SIHUAS	BIEN	0.00	0.00
16	UNIDAD DE GESTIÓN EDUCATIVA LOCAL SIHUAS - UGEL SIHUAS	SERVICIO	0.00	0.00
17	UNIDAD DE GESTIÓN EDUCATIVA LOCAL SANTA - UGEL SANTA	BIEN	0.00	522,467.37
18	UNIDAD DE GESTIÓN EDUCATIVA LOCAL SANTA - UGEL SANTA	SERVICIO	0.00	257,575.00
19	UNIDAD DE GESTION EDUCATIVA LOCAL ASUNCION CHACAS - UGEL ASUNCION	SERVICIO	3.00	65,000.00
20	UNIDAD DE GESTIÓN EDUCATIVA LOCAL RECUAY - UGEL RECUAY	SERVICIO	7.00	69,545.00
21	UNIDAD DE GESTION EDUCATIVA LOCAL MARISCAL LUZURIAGA - UGEL MARISCAL LUZURIAGA	BIEN	0.00	0.00
22	UNIDAD DE GESTION EDUCATIVA LOCAL MARISCAL LUZURIAGA - UGEL MARISCAL LUZURIAGA	CONSULTORÍA DE OBRA	0.00	0.00
23	UNIDAD DE GESTION EDUCATIVA LOCAL MARISCAL LUZURIAGA - UGEL MARISCAL LUZURIAGA	OBRA	0.00	0.00
24	UNIDAD DE GESTION EDUCATIVA LOCAL MARISCAL LUZURIAGA - UGEL MARISCAL LUZURIAGA	SERVICIO	0.00	0.00
25	HOSPITAL REGIONAL ELEAZAR GUZMAN BARRON	BIEN	4.00	807,121.38
26	HOSPITAL REGIONAL ELEAZAR GUZMAN BARRON	SERVICIO	1.00	212,990.00
27	UNIDAD DE GESTIÓN EDUCATIVA LOCAL HUARAZ - UGEL HUARAZ	BIEN	1.00	68,685.00
28	UNIDAD DE GESTIÓN EDUCATIVA LOCAL POMABAMBA - UGEL POMABAMBA	SERVICIO	1.00	62,000.00
29	UNIDAD DE GESTIÓN EDUCATIVA LOCAL CASMA - UGEL CASMA	SERVICIO	0.00	0.00
30	UNIDAD DE GESTIÓN EDUCATIVA LOCAL HUAYLAS - UGEL HUAYLAS	SERVICIO	1.00	127,000.00
31	UNIDAD DE GESTIÓN EDUCATIVA LOCAL HUARMEY - UGEL HUARMEY	BIEN	0.00	0.00
32	UNIDAD DE GESTIÓN EDUCATIVA LOCAL OCROS - UGEL OCROS	BIEN	0.00	0.00
33	UNIDAD DE GESTIÓN EDUCATIVA LOCAL OCROS - UGEL OCROS	SERVICIO	0.00	0.00
34	DIRECCION REGIONAL AGRARIA ANCASH	SERVICIO	1.00	977,120.50
35	UNIDAD DE GESTIÓN EDUCATIVA LOCAL ANTONIO RAYMONDI LLAMELLIN - UGEL ANTONIO RAIMONDI	SERVICIO	0.00	0.00

36	HOSPITAL "VICTOR RAMOS GUARDIA" NIVEL II-2- HUARAZ	BIEN	0.00	0.00
37	HOSPITAL "VICTOR RAMOS GUARDIA" NIVEL II-2- HUARAZ	SERVICIO	0.00	0.00
38	SUB-REGION EL PACIFICO	BIEN	4.00	482,523.97
39	SUB-REGION EL PACIFICO	CONSULTORÍA DE OBRA	22.00	5,001,326.14
40	SUB-REGION EL PACIFICO	OBRA	6.00	27,639,416.59
41	SUB-REGION EL PACIFICO	SERVICIO	22.00	8,363,939.07
42	GOBIERNO REGIONAL ANCASH	BIEN	2.00	63,727.50
43	GOBIERNO REGIONAL ANCASH	CONSULTORÍA DE OBRA	4.00	374,497.42
44	GOBIERNO REGIONAL ANCASH	SERVICIO	5.00	1,047,233.49
45	DIRECCION DE RED DE SALUD CONCHUCOS SUR	BIEN	0.00	903,497.65
46	DIRECCION DE RED DE SALUD CONCHUCOS SUR	SERVICIO	0.00	1,374,291.88
47	DIRECCION DE RED DE SALUD HUAYLAS NORTE	BIEN	16.00	1,067,341.94
48	DIRECCION DE RED DE SALUD HUAYLAS NORTE	SERVICIO	20.00	3,200,010.38
49	RED DE SALUD HUAYLAS SUR	BIEN	6.00	1,346,369.79
50	RED DE SALUD HUAYLAS SUR	SERVICIO	13.00	2,456,676.00
51	RED DE SALUD PACIFICO SUR	SERVICIO	0.00	0.00
52	TERMINAL PORTUARIO DE CHIMBOTE	SERVICIO	3.00	1,350,991.00
53	DIRECCION DE RED DE SALUD PACIFICO NORTE	BIEN	0.00	0.00
54	DIRECCION DE RED DE SALUD PACIFICO NORTE	CONSULTORÍA DE OBRA	0.00	0.00
55	DIRECCION DE RED DE SALUD PACIFICO NORTE	OBRA	0.00	0.00
56	DIRECCION DE RED DE SALUD PACIFICO NORTE	SERVICIO	1.00	378,000.00
57	RED DE SALUD CONCHUCOS NORTE	BIEN	0.00	0.00
58	RED DE SALUD CONCHUCOS NORTE	CONSULTORÍA DE OBRA	0.00	0.00
59	RED DE SALUD CONCHUCOS NORTE	OBRA	0.00	0.00
60	RED DE SALUD CONCHUCOS NORTE	SERVICIO	0.00	0.00
61	AUTORIDAD PORTUARIA REGIONAL DE ANCASH	BIEN	0.00	0.00
62	AUTORIDAD PORTUARIA REGIONAL DE ANCASH	CONSULTORÍA DE OBRA	0.00	0.00
63	AUTORIDAD PORTUARIA REGIONAL DE ANCASH	OBRA	0.00	0.00
64	AUTORIDAD PORTUARIA REGIONAL DE ANCASH	SERVICIO	0.00	0.00

Ver Anexo 7.2.1 y 7.2.2 (Adjunto en PDF)

7.3. Bienes inmuebles y predios

N°	Unidad Ejecutora Presupuestal	Cantidad Inmuebles y Predios Propios	Cantidad Inmuebles y Predios alquilados	Cantidad Inmuebles y Predios con Administración Gratuita (Afectación en Uso)	Cantidad inmuebles y Predios bajo otros derechos	Total de Inmuebles y Predios
	TOTAL GENERAL	566.00	14.00	426.00	470.00	1,476.00
1	RED DE SALUD CONCHUCOS NORTE	52.00	2.00	0.00	0.00	54.00
2	DIRECCIÓN REGIONAL DE SALUD ANCASH	2.00	0.00	0.00	0.00	2.00
3	DIRECCIÓN REGIONAL DE EDUCACIÓN DE ANCASH - HUARAZ	44.00	0.00	0.00	0.00	44.00
4	GOBIERNO REGIONAL ANCASH	3.00	0.00	0.00	10.00	13.00
5	UNIDAD DE GESTIÓN EDUCATIVA LOCAL OCROS - UGEL OCROS	0.00	0.00	0.00	0.00	0.00
6	UNIDAD DE GESTIÓN EDUCATIVA LOCAL HUARMEY - UGEL HUARMEY	2.00	0.00	1.00	0.00	3.00
7	UNIDAD DE GESTIÓN EDUCATIVA LOCAL SIHUAS - UGEL SIHUAS	53.00	0.00	53.00	0.00	106.00
8	UNIDAD DE GESTIÓN EDUCATIVA LOCAL CORONGO - UGEL CORONGO	0.00	0.00	0.00	0.00	0.00
9	PROYECTO ESPECIAL CHINECAS	19.00	0.00	0.00	0.00	19.00
10	UNIDAD DE GESTIÓN EDUCATIVA LOCAL ANTONIO RAYMONDI LLAMELLIN - UGEL ANTONIO RAIMONDI	111.00	0.00	0.00	0.00	111.00
11	DIRECCION REGIONAL AGRARIA ANCASH	2.00	0.00	6.00	13.00	21.00
12	UNIDAD DE GESTIÓN EDUCATIVA LOCAL CARHUAZ - ANCASH - UGEL CARHUAZ	0.00	2.00	0.00	0.00	2.00
13	UNIDAD DE GESTIÓN EDUCATIVA LOCAL HUAYLAS - UGEL HUAYLAS	1.00	1.00	0.00	0.00	2.00
14	UNIDAD DE GESTIÓN EDUCATIVA LOCAL CASMA - UGEL CASMA	0.00	0.00	0.00	0.00	0.00
15	UNIDAD DE GESTIÓN EDUCATIVA LOCAL POMABAMBA - UGEL POMABAMBA	1.00	1.00	0.00	0.00	2.00
16	HOSPITAL REGIONAL ELEAZAR GUZMAN BARRON	2.00	0.00	0.00	0.00	2.00
17	UNIDAD DE GESTIÓN EDUCATIVA LOCAL YUNGAY - UGEL YUNGAY	44.00	0.00	0.00	0.00	44.00
18	UNIDAD DE GESTIÓN EDUCATIVA LOCAL RECUAY - UGEL RECUAY	0.00	0.00	0.00	0.00	0.00
19	UNIDAD DE GESTIÓN EDUCATIVA LOCAL SANTA - UGEL SANTA	24.00	0.00	0.00	0.00	24.00
20	UNIDAD DE GESTIÓN EDUCATIVA LOCAL PALLASCA CABANA - UGEL PALLASCA	0.00	0.00	0.00	0.00	0.00
21	UNIDAD DE GESTIÓN EDUCATIVA LOCAL HUARI - UGEL HUARI	1.00	1.00	344.00	344.00	690.00

22	UNIDAD DE GESTIÓN EDUCATIVA LOCAL BOLOGNESI - UGEL BOLOGNESI	162.00	0.00	0.00	0.00	162.00
23	DIRECCION REGIONAL DE TRANSPORTE Y COMUNICACIONES DE ANCASH	2.00	0.00	0.00	0.00	2.00
24	TERMINAL PORTUARIO DE CHIMBOTE	1.00	0.00	0.00	0.00	1.00
25	AUTORIDAD PORTUARIA REGIONAL DE ANCASH	0.00	1.00	0.00	0.00	1.00
26	RED DE SALUD PACIFICO SUR	7.00	4.00	0.00	1.00	12.00
27	RED DE SALUD HUAYLAS SUR	0.00	0.00	0.00	0.00	0.00
28	DIRECCION DE RED DE SALUD HUAYLAS NORTE	26.00	2.00	0.00	52.00	80.00
29	DIRECCION DE RED DE SALUD CONCHUCOS SUR	0.00	0.00	22.00	44.00	66.00
30	SUB-REGION EL PACIFICO	6.00	0.00	0.00	6.00	12.00
31	HOSPITAL "VICTOR RAMOS GUARDIA" NIVEL II-2- HUARAZ	1.00	0.00	0.00	0.00	1.00

Ver Anexo 7.3. (Adjunto en PDF)

7.4. Bienes Muebles: Cumplimiento con Ente Rector de Bienes Muebles - MEF

N°	Unidad Ejecutora Presupuestal	Verificación de Cumplimiento Legal	SI/NO	Rendición de Cuentas / Motivos de la no presentación o no realización
1	HOSPITAL "VICTOR RAMOS GUARDIA" NIVEL II-2- HUARAZ	¿Ha cumplido con presentar el Inventario patrimonial de bienes muebles correspondiente al último año fiscal, al MEF?(1)	SI	
2	SUB-REGION EL PACIFICO	¿Ha cumplido con presentar el Inventario patrimonial de bienes muebles correspondiente al último año fiscal, al MEF?(1)	SI	
3	DIRECCION DE RED DE SALUD CONCHUCOS SUR	¿Ha cumplido con presentar el Inventario patrimonial de bienes muebles correspondiente al último año fiscal, al MEF?(1)	SI	
4	DIRECCION DE RED DE SALUD HUAYLAS NORTE	¿Ha cumplido con presentar el Inventario patrimonial de bienes muebles correspondiente al último año fiscal, al MEF?(1)	SI	
5	RED DE SALUD PACIFICO SUR	¿Ha cumplido con presentar el Inventario patrimonial de bienes muebles correspondiente al último año fiscal, al MEF?(1)	SI	
6	AUTORIDAD PORTUARIA REGIONAL DE ANCASH	¿Ha cumplido con presentar el Inventario patrimonial de bienes muebles correspondiente al último año fiscal, al MEF?(1)	SI	
7	TERMINAL PORTUARIO DE CHIMBOTE	¿Ha cumplido con presentar el Inventario patrimonial de bienes muebles correspondiente al último año fiscal, al MEF?(1)	SI	

8	DIRECCION DE RED DE SALUD PACIFICO NORTE	¿Ha cumplido con presentar el Inventario patrimonial de bienes muebles correspondiente al último año fiscal, al MEF?(1)	SI	
9	DIRECCION REGIONAL DE TRANSPORTE Y COMUNICACIONES DE ANCASH	¿Ha cumplido con presentar el Inventario patrimonial de bienes muebles correspondiente al último año fiscal, al MEF?(1)	SI	
10	UNIDAD DE GESTIÓN EDUCATIVA LOCAL BOLOGNESI - UGEL BOLOGNESI	¿Ha cumplido con presentar el Inventario patrimonial de bienes muebles correspondiente al último año fiscal, al MEF?(1)	SI	
11	UNIDAD DE GESTIÓN EDUCATIVA LOCAL HUARI - UGEL HUARI	¿Ha cumplido con presentar el Inventario patrimonial de bienes muebles correspondiente al último año fiscal, al MEF?(1)	SI	
12	UNIDAD DE GESTIÓN EDUCATIVA LOCAL PALLASCA CABANA - UGEL PALLASCA	¿Ha cumplido con presentar el Inventario patrimonial de bienes muebles correspondiente al último año fiscal, al MEF?(1)	NO	FALTA DE CONTRATACION DE PERSONAL POR RESTRICCIONES PRESUPUESTARIAS
13	UNIDAD DE GESTIÓN EDUCATIVA LOCAL SANTA - UGEL SANTA	¿Ha cumplido con presentar el Inventario patrimonial de bienes muebles correspondiente al último año fiscal, al MEF?(1)	SI	
14	UNIDAD DE GESTIÓN EDUCATIVA LOCAL RECUAY - UGEL RECUAY	¿Ha cumplido con presentar el Inventario patrimonial de bienes muebles correspondiente al último año fiscal, al MEF?(1)	SI	
15	UNIDAD DE GESTIÓN EDUCATIVA LOCAL YUNGAY - UGEL YUNGAY	¿Ha cumplido con presentar el Inventario patrimonial de bienes muebles correspondiente al último año fiscal, al MEF?(1)	NO	NO SE CREO LA COMISION
16	UNIDAD DE GESTION EDUCATIVA LOCAL MARISCAL LUZURIAGA - UGEL MARISCAL LUZURIAGA	¿Ha cumplido con presentar el Inventario patrimonial de bienes muebles correspondiente al último año fiscal, al MEF?(1)	SI	
17	UNIDAD DE GESTIÓN EDUCATIVA LOCAL AIJA - UGEL AIJA	¿Ha cumplido con presentar el Inventario patrimonial de bienes muebles correspondiente al último año fiscal, al MEF?(1)	SI	
18	HOSPITAL REGIONAL ELEAZAR GUZMAN BARRON	¿Ha cumplido con presentar el Inventario patrimonial de bienes muebles correspondiente al último año fiscal, al MEF?(1)	SI	
19	UNIDAD DE GESTIÓN EDUCATIVA LOCAL POMABAMBA - UGEL POMABAMBA	¿Ha cumplido con presentar el Inventario patrimonial de bienes muebles correspondiente al último año fiscal, al MEF?(1)	SI	
20	UNIDAD DE GESTIÓN EDUCATIVA LOCAL HUAYLAS - UGEL HUAYLAS	¿Ha cumplido con presentar el Inventario patrimonial de bienes muebles correspondiente al último año fiscal, al MEF?(1)	SI	

21	UNIDAD DE GESTIÓN EDUCATIVA LOCAL CARHUAZ - ANCASH - UGEL CARHUAZ	¿Ha cumplido con presentar el Inventario patrimonial de bienes muebles correspondiente al último año fiscal, al MEF?(1)	SI	
22	DIRECCION REGIONAL AGRARIA ANCASH	¿Ha cumplido con presentar el Inventario patrimonial de bienes muebles correspondiente al último año fiscal, al MEF?(1)	SI	
23	UNIDAD DE GESTIÓN EDUCATIVA LOCAL ANTONIO RAYMONDI LLAMELLIN - UGEL ANTONIO RAIMONDI	¿Ha cumplido con presentar el Inventario patrimonial de bienes muebles correspondiente al último año fiscal, al MEF?(1)	SI	
24	PROYECTO ESPECIAL CHINECAS	¿Ha cumplido con presentar el Inventario patrimonial de bienes muebles correspondiente al último año fiscal, al MEF?(1)	SI	
25	UNIDAD DE GESTION EDUCATIVA LOCAL ASUNCION CHACAS - UGEL ASUNCION	¿Ha cumplido con presentar el Inventario patrimonial de bienes muebles correspondiente al último año fiscal, al MEF?(1)	SI	
26	UNIDAD DE GESTIÓN EDUCATIVA LOCAL CARLOS FERMÍN FITZCARRALD SAN LUIS - UGEL FITZCARRALD	¿Ha cumplido con presentar el Inventario patrimonial de bienes muebles correspondiente al último año fiscal, al MEF?(1)	SI	
27	UNIDAD DE GESTIÓN EDUCATIVA LOCAL CORONGO - UGEL CORONGO	¿Ha cumplido con presentar el Inventario patrimonial de bienes muebles correspondiente al último año fiscal, al MEF?(1)	NO	LIMITADA CAPACIDAD OPERATIVA DE LA ENTIDAD.
28	UNIDAD DE GESTIÓN EDUCATIVA LOCAL SIHUAS - UGEL SIHUAS	¿Ha cumplido con presentar el Inventario patrimonial de bienes muebles correspondiente al último año fiscal, al MEF?(1)	SI	
29	UNIDAD DE GESTIÓN EDUCATIVA LOCAL HUARAZ - UGEL HUARAZ	¿Ha cumplido con presentar el Inventario patrimonial de bienes muebles correspondiente al último año fiscal, al MEF?(1)	SI	
30	UNIDAD DE GESTIÓN EDUCATIVA LOCAL HUARMEY - UGEL HUARMEY	¿Ha cumplido con presentar el Inventario patrimonial de bienes muebles correspondiente al último año fiscal, al MEF?(1)	SI	
31	UNIDAD DE GESTIÓN EDUCATIVA LOCAL OCROS - UGEL OCROS	¿Ha cumplido con presentar el Inventario patrimonial de bienes muebles correspondiente al último año fiscal, al MEF?(1)	NO	POR FALTA DE PRESUPUESTO
32	GOBIERNO REGIONAL ANCASH	¿Ha cumplido con presentar el Inventario patrimonial de bienes muebles correspondiente al último año fiscal, al MEF?(1)	NO	
33	DIRECCIÓN REGIONAL DE EDUCACIÓN DE ANCASH - HUARAZ	¿Ha cumplido con presentar el Inventario patrimonial de bienes muebles correspondiente al último año fiscal, al MEF?(1)	SI	

34	DIRECCIÓN REGIONAL DE SALUD ANCASH	¿Ha cumplido con presentar el Inventario patrimonial de bienes muebles correspondiente al último año fiscal, al MEF?(1)	SI	
35	RED DE SALUD CONCHUCOS NORTE	¿Ha cumplido con presentar el Inventario patrimonial de bienes muebles correspondiente al último año fiscal, al MEF?(1)	SI	
36	HOSPITAL "VICTOR RAMOS GUARDIA" NIVEL II-2- HUARAZ	¿Ha cumplido con realizar el Inventario masivo en el almacen en lo correspondiente al último año fiscal?(2)	SI	
37	SUB-REGION EL PACIFICO	¿Ha cumplido con realizar el Inventario masivo en el almacen en lo correspondiente al último año fiscal?(2)	SI	
38	DIRECCION DE RED DE SALUD CONCHUCOS SUR	¿Ha cumplido con realizar el Inventario masivo en el almacen en lo correspondiente al último año fiscal?(2)	SI	
39	DIRECCION DE RED DE SALUD HUAYLAS NORTE	¿Ha cumplido con realizar el Inventario masivo en el almacen en lo correspondiente al último año fiscal?(2)	SI	
40	RED DE SALUD PACIFICO SUR	¿Ha cumplido con realizar el Inventario masivo en el almacen en lo correspondiente al último año fiscal?(2)	SI	
41	AUTORIDAD PORTUARIA REGIONAL DE ANCASH	¿Ha cumplido con realizar el Inventario masivo en el almacen en lo correspondiente al último año fiscal?(2)	SI	
42	TERMINAL PORTUARIO DE CHIMBOTE	¿Ha cumplido con realizar el Inventario masivo en el almacen en lo correspondiente al último año fiscal?(2)	SI	
43	DIRECCION DE RED DE SALUD PACIFICO NORTE	¿Ha cumplido con realizar el Inventario masivo en el almacen en lo correspondiente al último año fiscal?(2)	SI	
44	DIRECCION REGIONAL DE TRANSPORTE Y COMUNICACIONES DE ANCASH	¿Ha cumplido con realizar el Inventario masivo en el almacen en lo correspondiente al último año fiscal?(2)	SI	
45	UNIDAD DE GESTIÓN EDUCATIVA LOCAL BOLOGNESI - UGEL BOLOGNESI	¿Ha cumplido con realizar el Inventario masivo en el almacen en lo correspondiente al último año fiscal?(2)	SI	
46	UNIDAD DE GESTIÓN EDUCATIVA LOCAL HUARI - UGEL HUARI	¿Ha cumplido con realizar el Inventario masivo en el almacen en lo correspondiente al último año fiscal?(2)	NO	NO APLICA
47	UNIDAD DE GESTIÓN EDUCATIVA LOCAL PALLASCA CABANA - UGEL PALLASCA	¿Ha cumplido con realizar el Inventario masivo en el almacen en lo correspondiente al último año fiscal?(2)	NO	FALTA DE CONTRATACION DE PERSONAL POR RESTRICCIONES PRESUPUESTARIAS
48	UNIDAD DE GESTIÓN EDUCATIVA LOCAL SANTA - UGEL SANTA	¿Ha cumplido con realizar el Inventario masivo en el almacen en lo correspondiente al último año fiscal?(2)	SI	
49	UNIDAD DE GESTIÓN EDUCATIVA LOCAL RECUAY - UGEL RECUAY	¿Ha cumplido con realizar el Inventario masivo en el almacen en lo correspondiente al último año fiscal?(2)	SI	

50	UNIDAD DE GESTIÓN EDUCATIVA LOCAL YUNGAY - UGEL YUNGAY	¿Ha cumplido con realizar el Inventario masivo en el almacen en lo correspondiente al último año fiscal?(2)	NO	POR LA FALTA DE LA COMISION
51	UNIDAD DE GESTION EDUCATIVA LOCAL MARISCAL LUZURIAGA - UGEL MARISCAL LUZURIAGA	¿Ha cumplido con realizar el Inventario masivo en el almacen en lo correspondiente al último año fiscal?(2)	SI	
52	UNIDAD DE GESTIÓN EDUCATIVA LOCAL AIJA - UGEL AIJA	¿Ha cumplido con realizar el Inventario masivo en el almacen en lo correspondiente al último año fiscal?(2)	SI	
53	HOSPITAL REGIONAL ELEAZAR GUZMAN BARRON	¿Ha cumplido con realizar el Inventario masivo en el almacen en lo correspondiente al último año fiscal?(2)	SI	
54	UNIDAD DE GESTIÓN EDUCATIVA LOCAL POMABAMBA - UGEL POMABAMBA	¿Ha cumplido con realizar el Inventario masivo en el almacen en lo correspondiente al último año fiscal?(2)	SI	
55	UNIDAD DE GESTIÓN EDUCATIVA LOCAL HUAYLAS - UGEL HUAYLAS	¿Ha cumplido con realizar el Inventario masivo en el almacen en lo correspondiente al último año fiscal?(2)	SI	
56	UNIDAD DE GESTIÓN EDUCATIVA LOCAL CARHUAZ - ANCASH - UGEL CARHUAZ	¿Ha cumplido con realizar el Inventario masivo en el almacen en lo correspondiente al último año fiscal?(2)	SI	
57	DIRECCION REGIONAL AGRARIA ANCASH	¿Ha cumplido con realizar el Inventario masivo en el almacen en lo correspondiente al último año fiscal?(2)	SI	
58	UNIDAD DE GESTIÓN EDUCATIVA LOCAL ANTONIO RAYMONDI LLAMELLIN - UGEL ANTONIO RAIMONDI	¿Ha cumplido con realizar el Inventario masivo en el almacen en lo correspondiente al último año fiscal?(2)	SI	
59	PROYECTO ESPECIAL CHINECAS	¿Ha cumplido con realizar el Inventario masivo en el almacen en lo correspondiente al último año fiscal?(2)	SI	
60	UNIDAD DE GESTION EDUCATIVA LOCAL ASUNCION CHACAS - UGEL ASUNCION	¿Ha cumplido con realizar el Inventario masivo en el almacen en lo correspondiente al último año fiscal?(2)	NO	NO SE CONFORMO LA COMISIÓN DEL INVENTARIO MASIVO DEL ALMACEN
61	UNIDAD DE GESTIÓN EDUCATIVA LOCAL CARLOS FERMÍN FITZCARRALD SAN LUIS - UGEL FITZCARRALD	¿Ha cumplido con realizar el Inventario masivo en el almacen en lo correspondiente al último año fiscal?(2)	SI	
62	UNIDAD DE GESTIÓN EDUCATIVA LOCAL CORONGO - UGEL CORONGO	¿Ha cumplido con realizar el Inventario masivo en el almacen en lo correspondiente al último año fiscal?(2)	SI	

63	UNIDAD DE GESTIÓN EDUCATIVA LOCAL SIHUAS - UGEL SIHUAS	¿Ha cumplido con realizar el Inventario masivo en el almacén en lo correspondiente al último año fiscal?(2)	SI	
64	UNIDAD DE GESTIÓN EDUCATIVA LOCAL HUARAZ - UGEL HUARAZ	¿Ha cumplido con realizar el Inventario masivo en el almacén en lo correspondiente al último año fiscal?(2)	SI	
65	UNIDAD DE GESTIÓN EDUCATIVA LOCAL HUARMEY - UGEL HUARMEY	¿Ha cumplido con realizar el Inventario masivo en el almacén en lo correspondiente al último año fiscal?(2)	SI	
66	UNIDAD DE GESTIÓN EDUCATIVA LOCAL OCROS - UGEL OCROS	¿Ha cumplido con realizar el Inventario masivo en el almacén en lo correspondiente al último año fiscal?(2)	SI	
67	GOBIERNO REGIONAL ANCASH	¿Ha cumplido con realizar el Inventario masivo en el almacén en lo correspondiente al último año fiscal?(2)	NO	
68	DIRECCIÓN REGIONAL DE EDUCACIÓN DE ANCASH - HUARAZ	¿Ha cumplido con realizar el Inventario masivo en el almacén en lo correspondiente al último año fiscal?(2)	SI	
69	DIRECCIÓN REGIONAL DE SALUD ANCASH	¿Ha cumplido con realizar el Inventario masivo en el almacén en lo correspondiente al último año fiscal?(2)	SI	
70	RED DE SALUD CONCHUCOS NORTE	¿Ha cumplido con realizar el Inventario masivo en el almacén en lo correspondiente al último año fiscal?(2)	SI	

- N° Base Normativa
- 1 - Decreto Legislativo N° 1439, Decreto Legislativo del Sistema Nacional de Abastecimiento.
- Reglamento del Decreto Legislativo N° 1439, Decreto Legislativo del Sistema Nacional de Abastecimiento, aprobado mediante el Decreto Supremo N° 217-2019-EF.
- Directiva N° 006-2021-EF/54.01, "Directiva para la gestión de bienes muebles patrimoniales en el marco del Sistema Nacional de Abastecimiento".
- 2 - Decreto Legislativo N° 1439, Decreto Legislativo del Sistema Nacional de Abastecimiento.
- Reglamento del Decreto Legislativo N° 1439, Decreto Legislativo del Sistema Nacional de Abastecimiento, aprobado mediante el Decreto Supremo N° 217-2019-EF.
- Directiva N° 004-2021-EF/54.01, "Directiva para la gestión de Almacenamiento y distribución de Bienes Muebles".

7.5. Bienes Muebles Por Grupo y Clase

N°	Unidad Ejecutora Presupuestal	Grupo	Clase	Cantidad Total por Grupo/Clase	Cantidad Total por Grupo/Clase adquiridos por la gestión
	A	B	C	D	E
	TOTAL GENERAL			413,891.00	106,918.00
1	RED DE SALUD CONCHUCOS NORTE	MAQUINARIA, VEHÍCULOS Y OTROS	MÁQUINA	8.00	0.00
2	RED DE SALUD CONCHUCOS NORTE	RECREACIÓN Y DEPORTE	EQUIPO DE RECREACIÓN Y DEPORTE	6.00	0.00
3	RED DE SALUD CONCHUCOS NORTE	MAQUINARIA, VEHÍCULOS Y OTROS	MOBILIARIO PARA TALLERES Y METALMECÁNICA	15.00	1.00

4	RED DE SALUD CONCHUCOS NORTE	COCINA Y COMEDOR	MOBILIARIO DE COCINA Y COMEDOR	4.00	0.00
5	RED DE SALUD CONCHUCOS NORTE	OFICINA	CÓMPUTO	1,093.00	5.00
6	RED DE SALUD CONCHUCOS NORTE	OFICINA	MOBILIARIO DE OFICINA	4,624.00	13.00
7	RED DE SALUD CONCHUCOS NORTE	INSTRUMENTO DE MEDICIÓN	EQUIPO INSTRUMENTOS DE MEDICIÓN	2,259.00	110.00
8	RED DE SALUD CONCHUCOS NORTE	HOSPITALIZACIÓN	MOBILIARIO DE HOSPITALIZACIÓN	3,174.00	5.00
9	RED DE SALUD CONCHUCOS NORTE	OFICINA	EQUIPO DE OFICINA	353.00	1.00
10	RED DE SALUD CONCHUCOS NORTE	RECREACIÓN Y DEPORTE	MOBILIARIO DE RECREACIÓN Y DEPORTE	6.00	0.00
11	RED DE SALUD CONCHUCOS NORTE	AIRE ACONDICIONADO Y REFRIGERACIÓN	EQUIPO DE AIRE ACONDICIONADO Y REFRIGERACIÓN	347.00	2.00
12	RED DE SALUD CONCHUCOS NORTE	SEGURIDAD INDUSTRIAL	EQUIPO DE SEGURIDAD INDUSTRIAL	117.00	3.00
13	RED DE SALUD CONCHUCOS NORTE	ELECTRICIDAD Y ELECTRÓNICA	EQUIPO DE ELECTRICIDAD Y ELECTRÓNICA	617.00	72.00
14	RED DE SALUD CONCHUCOS NORTE	AGRÍCOLA Y PESQUERO	EQUIPO AGRÍCOLAS Y PESQUEROS	1.00	0.00
15	RED DE SALUD CONCHUCOS NORTE	MAQUINARIA, VEHÍCULOS Y OTROS	EQUIPO OTRAS ESPECIALIDADES	205.00	11.00
16	RED DE SALUD CONCHUCOS NORTE	HOSPITALIZACIÓN	EQUIPO DE HOSPITALIZACIÓN	1,881.00	27.00
17	RED DE SALUD CONCHUCOS NORTE	ASEO Y LIMPIEZA	EQUIPO DE ASEO Y LIMPIEZAS	22.00	1.00
18	RED DE SALUD CONCHUCOS NORTE	COCINA Y COMEDOR	EQUIPO DE COCINA Y COMEDOR	141.00	1.00
19	RED DE SALUD CONCHUCOS NORTE	TELECOMUNICACIONES	EQUIPO DE TELECOMUNICACIONES	367.00	4.00
20	DIRECCIÓN REGIONAL DE SALUD ANCASH	HOSPITALIZACIÓN	MOBILIARIO DE HOSPITALIZACIÓN	382.00	382.00
21	DIRECCIÓN REGIONAL DE SALUD ANCASH	OFICINA	MOBILIARIO DE OFICINA	247.00	247.00

22	DIRECCIÓN REGIONAL DE SALUD ANCASH	MAQUINARIA, VEHÍCULOS Y OTROS	VEHÍCULO	6.00	6.00
23	DIRECCIÓN REGIONAL DE SALUD ANCASH	OFICINA	CÓMPUTO	643.00	643.00
24	DIRECCIÓN REGIONAL DE EDUCACIÓN DE ANCASH - HUARAZ	OFICINA	EQUIPO DE OFICINA	8.00	8.00
25	DIRECCIÓN REGIONAL DE EDUCACIÓN DE ANCASH - HUARAZ	OFICINA	MOBILIARIO DE OFICINA	40.00	40.00
26	DIRECCIÓN REGIONAL DE EDUCACIÓN DE ANCASH - HUARAZ	HOSPITALIZACIÓN	EQUIPO DE HOSPITALIZACIÓN	5.00	5.00
27	DIRECCIÓN REGIONAL DE EDUCACIÓN DE ANCASH - HUARAZ	SEGURIDAD INDUSTRIAL	EQUIPO DE SEGURIDAD INDUSTRIAL	100.00	100.00
28	DIRECCIÓN REGIONAL DE EDUCACIÓN DE ANCASH - HUARAZ	HOSPITALIZACIÓN	MOBILIARIO DE HOSPITALIZACIÓN	96.00	96.00
29	DIRECCIÓN REGIONAL DE EDUCACIÓN DE ANCASH - HUARAZ	OFICINA	CÓMPUTO	220.00	220.00
30	DIRECCIÓN REGIONAL DE EDUCACIÓN DE ANCASH - HUARAZ	TELECOMUNICACIONES	EQUIPO DE TELECOMUNICACIONES	89.00	89.00
31	DIRECCIÓN REGIONAL DE EDUCACIÓN DE ANCASH - HUARAZ	BIENES DE ACTIVO FIJO NO CATALOGADOS POR SBN	INTANGIBLES	10.00	10.00
32	DIRECCIÓN REGIONAL DE EDUCACIÓN DE ANCASH - HUARAZ	ELECTRICIDAD Y ELECTRÓNICA	EQUIPO DE ELECTRICIDAD Y ELECTRÓNICA	3.00	3.00
33	GOBIERNO REGIONAL ANCASH	COCINA Y COMEDOR	EQUIPO DE COCINA Y COMEDOR	6.00	6.00
34	GOBIERNO REGIONAL ANCASH	OFICINA	MOBILIARIO DE OFICINA	96.00	96.00
35	GOBIERNO REGIONAL ANCASH	ELECTRICIDAD Y ELECTRÓNICA	EQUIPO DE ELECTRICIDAD Y ELECTRÓNICA	52.00	52.00
36	GOBIERNO REGIONAL ANCASH	MAQUINARIA, VEHÍCULOS Y OTROS	VEHÍCULO	11.00	11.00
37	GOBIERNO REGIONAL ANCASH	OFICINA	CÓMPUTO	2.00	2.00
38	GOBIERNO REGIONAL ANCASH	TELECOMUNICACIONES	EQUIPO DE TELECOMUNICACIONES	34.00	34.00
39	GOBIERNO REGIONAL ANCASH	AIRE ACONDICIONADO Y REFRIGERACIÓN	EQUIPO DE AIRE ACONDICIONADO Y REFRIGERACIÓN	3.00	3.00
40	UNIDAD DE GESTIÓN EDUCATIVA LOCAL OCROS - UGEL OCROS	ALIMENTOS Y BEBIDAS PARA PERSONAS	ACEITES, AZÚCAR, CEREALES, GRANOS Y HARINAS	0.00	0.00

41	UNIDAD DE GESTIÓN EDUCATIVA LOCAL HUARMEY - UGEL HUARMEY	BIENES DE ACTIVO FIJO NO CATALOGADOS POR SBN	BIENES INMUEBLES	2.00	0.00
42	UNIDAD DE GESTIÓN EDUCATIVA LOCAL SIHUAS - UGEL SIHUAS	OFICINA	MOBILIARIO DE OFICINA	24,189.00	340.00
43	UNIDAD DE GESTIÓN EDUCATIVA LOCAL SIHUAS - UGEL SIHUAS	AIRE ACONDICIONADO Y REFRIGERACIÓN	EQUIPO DE AIRE ACONDICIONADO Y REFRIGERACIÓN	5.00	0.00
44	UNIDAD DE GESTIÓN EDUCATIVA LOCAL SIHUAS - UGEL SIHUAS	TELECOMUNICACIONES	EQUIPO DE TELECOMUNICACIONES	460.00	41.00
45	UNIDAD DE GESTIÓN EDUCATIVA LOCAL SIHUAS - UGEL SIHUAS	INSTRUMENTO DE MEDICIÓN	EQUIPO INSTRUMENTOS DE MEDICIÓN	35.00	12.00
46	UNIDAD DE GESTIÓN EDUCATIVA LOCAL SIHUAS - UGEL SIHUAS	OFICINA	CÓMPUTO	7,602.00	41.00
47	UNIDAD DE GESTIÓN EDUCATIVA LOCAL SIHUAS - UGEL SIHUAS	RECREACIÓN Y DEPORTE	EQUIPO DE RECREACIÓN Y DEPORTE	754.00	0.00
48	UNIDAD DE GESTIÓN EDUCATIVA LOCAL SIHUAS - UGEL SIHUAS	ELECTRICIDAD Y ELECTRÓNICA	EQUIPO DE ELECTRICIDAD Y ELECTRÓNICA	812.00	12.00
49	UNIDAD DE GESTIÓN EDUCATIVA LOCAL SIHUAS - UGEL SIHUAS	CULTURA Y ARTE	EQUIPO DE CULTURA Y ARTE	29.00	0.00
50	UNIDAD DE GESTIÓN EDUCATIVA LOCAL SIHUAS - UGEL SIHUAS	HOSPITALIZACIÓN	EQUIPO DE HOSPITALIZACIÓN	3.00	3.00
51	UNIDAD DE GESTIÓN EDUCATIVA LOCAL SIHUAS - UGEL SIHUAS	OFICINA	EQUIPO DE OFICINA	46.00	8.00
52	UNIDAD DE GESTIÓN EDUCATIVA LOCAL SIHUAS - UGEL SIHUAS	MAQUINARIA, VEHÍCULOS Y OTROS	EQUIPO OTRAS ESPECIALIDADES	85.00	84.00
53	UNIDAD DE GESTIÓN EDUCATIVA LOCAL SIHUAS - UGEL SIHUAS	MAQUINARIA, VEHÍCULOS Y OTROS	MOBILIARIO PARA TALLERES Y METALMECÁNICA	9.00	0.00
54	UNIDAD DE GESTIÓN EDUCATIVA LOCAL SIHUAS - UGEL SIHUAS	SEGURIDAD INDUSTRIAL	EQUIPO DE SEGURIDAD INDUSTRIAL	11.00	11.00
55	UNIDAD DE GESTIÓN EDUCATIVA LOCAL SIHUAS - UGEL SIHUAS	MAQUINARIA, VEHÍCULOS Y OTROS	AERONAVE	2.00	0.00
56	UNIDAD DE GESTIÓN EDUCATIVA LOCAL SIHUAS - UGEL SIHUAS	COCINA Y COMEDOR	EQUIPO DE COCINA Y COMEDOR	7.00	0.00
57	UNIDAD DE GESTIÓN EDUCATIVA LOCAL SIHUAS - UGEL SIHUAS	MAQUINARIA, VEHÍCULOS Y OTROS	MÁQUINA	30.00	30.00
58	UNIDAD DE GESTIÓN EDUCATIVA LOCAL SIHUAS - UGEL SIHUAS	RECREACIÓN Y DEPORTE	MOBILIARIO DE RECREACIÓN Y DEPORTE	33.00	0.00

59	UNIDAD DE GESTIÓN EDUCATIVA LOCAL SIHUAS - UGEL SIHUAS	ASEO Y LIMPIEZA	EQUIPO DE ASEO Y LIMPIEZAS	3.00	3.00
60	UNIDAD DE GESTIÓN EDUCATIVA LOCAL CORONGO - UGEL CORONGO	MAQUINARIA, VEHÍCULOS Y OTROS	VEHÍCULO	2.00	2.00
61	PROYECTO ESPECIAL CHINECAS	TELECOMUNICACIONES	EQUIPO DE TELECOMUNICACIONES	192.00	2.00
62	PROYECTO ESPECIAL CHINECAS	OFICINA	EQUIPO DE OFICINA	50.00	1.00
63	PROYECTO ESPECIAL CHINECAS	OFICINA	MOBILIARIO DE OFICINA	402.00	15.00
64	PROYECTO ESPECIAL CHINECAS	AGRÍCOLA Y PESQUERO	MOBILIARIO AGRÍCOLA Y PESQUERO	4.00	0.00
65	PROYECTO ESPECIAL CHINECAS	MAQUINARIA, VEHÍCULOS Y OTROS	AERONAVE	3.00	0.00
66	PROYECTO ESPECIAL CHINECAS	COCINA Y COMEDOR	MOBILIARIO DE COCINA Y COMEDOR	6.00	0.00
67	PROYECTO ESPECIAL CHINECAS	ASEO Y LIMPIEZA	EQUIPO DE ASEO Y LIMPIEZAS	3.00	0.00
68	PROYECTO ESPECIAL CHINECAS	MAQUINARIA, VEHÍCULOS Y OTROS	MAQUINARIA PESADA	4.00	1.00
69	PROYECTO ESPECIAL CHINECAS	ELECTRICIDAD Y ELECTRÓNICA	EQUIPO DE ELECTRICIDAD Y ELECTRÓNICA	119.00	2.00
70	PROYECTO ESPECIAL CHINECAS	SEGURIDAD INDUSTRIAL	EQUIPO DE SEGURIDAD INDUSTRIAL	65.00	0.00
71	PROYECTO ESPECIAL CHINECAS	AIRE ACONDICIONADO Y REFRIGERACIÓN	EQUIPO DE AIRE ACONDICIONADO Y REFRIGERACIÓN	52.00	0.00
72	PROYECTO ESPECIAL CHINECAS	AGRÍCOLA Y PESQUERO	EQUIPO AGRÍCOLAS Y PESQUEROS	13.00	0.00
73	PROYECTO ESPECIAL CHINECAS	MAQUINARIA, VEHÍCULOS Y OTROS	MÁQUINA	25.00	4.00
74	PROYECTO ESPECIAL CHINECAS	INSTRUMENTO DE MEDICIÓN	EQUIPO INSTRUMENTOS DE MEDICIÓN	84.00	4.00
75	PROYECTO ESPECIAL CHINECAS	COCINA Y COMEDOR	EQUIPO DE COCINA Y COMEDOR	10.00	0.00
76	PROYECTO ESPECIAL CHINECAS	HOSPITALIZACIÓN	EQUIPO DE HOSPITALIZACIÓN	7.00	0.00
77	PROYECTO ESPECIAL CHINECAS	MAQUINARIA, VEHÍCULOS Y OTROS	EQUIPO OTRAS ESPECIALIDADES	116.00	18.00
78	PROYECTO ESPECIAL CHINECAS	OFICINA	CÓMPUTO	350.00	91.00

79	PROYECTO ESPECIAL CHINECAS	MAQUINARIA, VEHÍCULOS Y OTROS	MOBILIARIO PARA TALLERES Y METALMECÁNICA	13.00	0.00
80	PROYECTO ESPECIAL CHINECAS	MAQUINARIA, VEHÍCULOS Y OTROS	VEHÍCULO	87.00	0.00
81	PROYECTO ESPECIAL CHINECAS	HOSPITALIZACIÓN	MOBILIARIO DE HOSPITALIZACIÓN	14.00	0.00
82	UNIDAD DE GESTIÓN EDUCATIVA LOCAL ANTONIO RAYMONDI LLAMELLIN - UGEL ANTONIO RAIMONDI	MAQUINARIA, VEHÍCULOS Y OTROS	MÁQUINA	29.00	0.00
83	UNIDAD DE GESTIÓN EDUCATIVA LOCAL ANTONIO RAYMONDI LLAMELLIN - UGEL ANTONIO RAIMONDI	OFICINA	MOBILIARIO DE OFICINA	20,558.00	25.00
84	UNIDAD DE GESTIÓN EDUCATIVA LOCAL ANTONIO RAYMONDI LLAMELLIN - UGEL ANTONIO RAIMONDI	MAQUINARIA, VEHÍCULOS Y OTROS	EQUIPO OTRAS ESPECIALIDADES	1.00	0.00
85	UNIDAD DE GESTIÓN EDUCATIVA LOCAL ANTONIO RAYMONDI LLAMELLIN - UGEL ANTONIO RAIMONDI	COCINA Y COMEDOR	MOBILIARIO DE COCINA Y COMEDOR	5.00	0.00
86	UNIDAD DE GESTIÓN EDUCATIVA LOCAL ANTONIO RAYMONDI LLAMELLIN - UGEL ANTONIO RAIMONDI	OFICINA	EQUIPO DE OFICINA	121.00	0.00
87	UNIDAD DE GESTIÓN EDUCATIVA LOCAL ANTONIO RAYMONDI LLAMELLIN - UGEL ANTONIO RAIMONDI	INSTRUMENTO DE MEDICIÓN	EQUIPO INSTRUMENTOS DE MEDICIÓN	27.00	0.00
88	UNIDAD DE GESTIÓN EDUCATIVA LOCAL ANTONIO RAYMONDI LLAMELLIN - UGEL ANTONIO RAIMONDI	CULTURA Y ARTE	EQUIPO DE CULTURA Y ARTE	739.00	0.00
89	UNIDAD DE GESTIÓN EDUCATIVA LOCAL ANTONIO RAYMONDI LLAMELLIN - UGEL ANTONIO RAIMONDI	ELECTRICIDAD Y ELECTRÓNICA	EQUIPO DE ELECTRICIDAD Y ELECTRÓNICA	687.00	51.00
90	UNIDAD DE GESTIÓN EDUCATIVA LOCAL ANTONIO RAYMONDI LLAMELLIN - UGEL ANTONIO RAIMONDI	CULTURA Y ARTE	MOBILIARIO DE CULTURA Y ARTE	10.00	0.00

91	UNIDAD DE GESTIÓN EDUCATIVA LOCAL ANTONIO RAYMONDI LLAMELLIN - UGEL ANTONIO RAIMONDI	TELECOMUNICACIONES	EQUIPO DE TELECOMUNICACIONES	462.00	7.00
92	UNIDAD DE GESTIÓN EDUCATIVA LOCAL ANTONIO RAYMONDI LLAMELLIN - UGEL ANTONIO RAIMONDI	OFICINA	CÓMPUTO	5,113.00	70.00
93	UNIDAD DE GESTIÓN EDUCATIVA LOCAL ANTONIO RAYMONDI LLAMELLIN - UGEL ANTONIO RAIMONDI	HOSPITALIZACIÓN	EQUIPO DE HOSPITALIZACIÓN	42.00	0.00
94	UNIDAD DE GESTIÓN EDUCATIVA LOCAL ANTONIO RAYMONDI LLAMELLIN - UGEL ANTONIO RAIMONDI	HOSPITALIZACIÓN	MOBILIARIO DE HOSPITALIZACIÓN	4.00	0.00
95	UNIDAD DE GESTIÓN EDUCATIVA LOCAL ANTONIO RAYMONDI LLAMELLIN - UGEL ANTONIO RAIMONDI	MAQUINARIA, VEHÍCULOS Y OTROS	VEHÍCULO	2.00	0.00
96	UNIDAD DE GESTIÓN EDUCATIVA LOCAL ANTONIO RAYMONDI LLAMELLIN - UGEL ANTONIO RAIMONDI	RECREACIÓN Y DEPORTE	MOBILIARIO DE RECREACIÓN Y DEPORTE	39.00	0.00
97	UNIDAD DE GESTIÓN EDUCATIVA LOCAL ANTONIO RAYMONDI LLAMELLIN - UGEL ANTONIO RAIMONDI	COCINA Y COMEDOR	EQUIPO DE COCINA Y COMEDOR	29.00	0.00
98	UNIDAD DE GESTIÓN EDUCATIVA LOCAL ANTONIO RAYMONDI LLAMELLIN - UGEL ANTONIO RAIMONDI	AIRE ACONDICIONADO Y REFRIGERACIÓN	EQUIPO DE AIRE ACONDICIONADO Y REFRIGERACIÓN	6.00	6.00
99	UNIDAD DE GESTIÓN EDUCATIVA LOCAL ANTONIO RAYMONDI LLAMELLIN - UGEL ANTONIO RAIMONDI	RECREACIÓN Y DEPORTE	EQUIPO DE RECREACIÓN Y DEPORTE	326.00	0.00
100	UNIDAD DE GESTIÓN EDUCATIVA LOCAL ANTONIO RAYMONDI LLAMELLIN - UGEL ANTONIO RAIMONDI	MAQUINARIA, VEHÍCULOS Y OTROS	MOBILIARIO PARA TALLERES Y METALMECÁNICA	1.00	0.00
101	DIRECCION REGIONAL AGRARIA ANCASH	MAQUINARIA, VEHÍCULOS Y OTROS	MÁQUINA	5.00	0.00

102	DIRECCION REGIONAL AGRARIA ANCASH	BIENES DE ACTIVO FIJO NO CATALOGADOS POR SBN	INTANGIBLES	3.00	0.00
103	DIRECCION REGIONAL AGRARIA ANCASH	ASEO Y LIMPIEZA	EQUIPO DE ASEO Y LIMPIEZAS	4.00	0.00
104	DIRECCION REGIONAL AGRARIA ANCASH	MAQUINARIA, VEHÍCULOS Y OTROS	EQUIPO OTRAS ESPECIALIDADES	14.00	0.00
105	DIRECCION REGIONAL AGRARIA ANCASH	MAQUINARIA, VEHÍCULOS Y OTROS	VEHÍCULO	59.00	0.00
106	DIRECCION REGIONAL AGRARIA ANCASH	CULTURA Y ARTE	MOBILIARIO DE CULTURA Y ARTE	1.00	0.00
107	DIRECCION REGIONAL AGRARIA ANCASH	OFICINA	EQUIPO DE OFICINA	46.00	0.00
108	DIRECCION REGIONAL AGRARIA ANCASH	AGRÍCOLA Y PESQUERO	MOBILIARIO AGRÍCOLA Y PESQUERO	10.00	0.00
109	DIRECCION REGIONAL AGRARIA ANCASH	OFICINA	CÓMPUTO	474.00	34.00
110	DIRECCION REGIONAL AGRARIA ANCASH	SEGURIDAD INDUSTRIAL	EQUIPO DE SEGURIDAD INDUSTRIAL	2.00	0.00
111	DIRECCION REGIONAL AGRARIA ANCASH	AIRE ACONDICIONADO Y REFRIGERACIÓN	EQUIPO DE AIRE ACONDICIONADO Y REFRIGERACIÓN	7.00	0.00
112	DIRECCION REGIONAL AGRARIA ANCASH	ELECTRICIDAD Y ELECTRÓNICA	EQUIPO DE ELECTRICIDAD Y ELECTRÓNICA	31.00	0.00
113	DIRECCION REGIONAL AGRARIA ANCASH	TELECOMUNICACIONES	EQUIPO DE TELECOMUNICACIONES	88.00	3.00
114	DIRECCION REGIONAL AGRARIA ANCASH	INSTRUMENTO DE MEDICIÓN	EQUIPO INSTRUMENTOS DE MEDICIÓN	5.00	0.00
115	DIRECCION REGIONAL AGRARIA ANCASH	AGRÍCOLA Y PESQUERO	EQUIPO AGRÍCOLAS Y PESQUEROS	87.00	0.00
116	DIRECCION REGIONAL AGRARIA ANCASH	MAQUINARIA, VEHÍCULOS Y OTROS	MAQUINARIA PESADA	88.00	0.00
117	DIRECCION REGIONAL AGRARIA ANCASH	OFICINA	MOBILIARIO DE OFICINA	817.00	0.00
118	UNIDAD DE GESTIÓN EDUCATIVA LOCAL HUAYLAS - UGEL HUAYLAS	OFICINA	CÓMPUTO	6.00	6.00
119	UNIDAD DE GESTIÓN EDUCATIVA LOCAL HUAYLAS - UGEL HUAYLAS	PAPELERÍA EN GENERAL Y ÚTILES, MATERIALES DE OFICINA	IMPLEMENTOS PARA ESCRITORIO EN GENERAL	100.00	100.00

120	UNIDAD DE GESTIÓN EDUCATIVA LOCAL CASMA - UGEL CASMA	OFICINA EQUIPO Y MAQUINARIAS : REPUESTOS, ACCESORIOS Y SUMINISTROS	RPTOS, ACCESORIOS Y SUMINISTROS PARA EQ, MAQ. Y MOB. DE OFICINA	30,591.00	4,258.00
121	UNIDAD DE GESTIÓN EDUCATIVA LOCAL POMABAMBA - UGEL POMABAMBA	OFICINA	MOBILIARIO DE OFICINA	38.00	8.00
122	UNIDAD DE GESTIÓN EDUCATIVA LOCAL POMABAMBA - UGEL POMABAMBA	OFICINA	EQUIPO DE OFICINA	16.00	5.00
123	UNIDAD DE GESTIÓN EDUCATIVA LOCAL POMABAMBA - UGEL POMABAMBA	OFICINA	CÓMPUTO	20.00	8.00
124	UNIDAD DE GESTIÓN EDUCATIVA LOCAL POMABAMBA - UGEL POMABAMBA	TRANSPORTE TERRESTRE: REPUESTOS Y ACCESORIOS	AUTOMÓVILES Y CAMIONETAS : REPUESTOS, ACCESORIOS Y MATERIALES	2.00	1.00
125	UNIDAD DE GESTIÓN EDUCATIVA LOCAL YUNGAY - UGEL YUNGAY	INSTRUMENTO DE MEDICIÓN	EQUIPO INSTRUMENTOS DE MEDICIÓN	52.00	0.00
126	UNIDAD DE GESTIÓN EDUCATIVA LOCAL YUNGAY - UGEL YUNGAY	RECREACIÓN Y DEPORTE	MOBILIARIO DE RECREACIÓN Y DEPORTE	232.00	0.00
127	UNIDAD DE GESTIÓN EDUCATIVA LOCAL YUNGAY - UGEL YUNGAY	ASEO Y LIMPIEZA	EQUIPO DE ASEO Y LIMPIEZAS	5.00	0.00
128	UNIDAD DE GESTIÓN EDUCATIVA LOCAL YUNGAY - UGEL YUNGAY	COCINA Y COMEDOR	EQUIPO DE COCINA Y COMEDOR	96.00	0.00
129	UNIDAD DE GESTIÓN EDUCATIVA LOCAL YUNGAY - UGEL YUNGAY	OFICINA	MOBILIARIO DE OFICINA	39,723.00	45.00
130	UNIDAD DE GESTIÓN EDUCATIVA LOCAL YUNGAY - UGEL YUNGAY	BIENES DE ACTIVO FIJO NO CATALOGADOS POR SBN	BIENES MUEBLES NO ADMINISTRADOS POR SBN	62.00	0.00
131	UNIDAD DE GESTIÓN EDUCATIVA LOCAL YUNGAY - UGEL YUNGAY	RECREACIÓN Y DEPORTE	EQUIPO DE RECREACIÓN Y DEPORTE	1,514.00	2.00
132	UNIDAD DE GESTIÓN EDUCATIVA LOCAL YUNGAY - UGEL YUNGAY	HOSPITALIZACIÓN	EQUIPO DE HOSPITALIZACIÓN	58.00	0.00
133	UNIDAD DE GESTIÓN EDUCATIVA LOCAL YUNGAY - UGEL YUNGAY	MAQUINARIA, VEHÍCULOS Y OTROS	AERONAVE	3.00	1.00
134	UNIDAD DE GESTIÓN EDUCATIVA LOCAL YUNGAY - UGEL YUNGAY	OFICINA	CÓMPUTO	13,346.00	1,944.00
135	UNIDAD DE GESTIÓN EDUCATIVA LOCAL YUNGAY - UGEL YUNGAY	HOSPITALIZACIÓN	MOBILIARIO DE HOSPITALIZACIÓN	2.00	0.00
136	UNIDAD DE GESTIÓN EDUCATIVA LOCAL YUNGAY - UGEL YUNGAY	MAQUINARIA, VEHÍCULOS Y OTROS	EQUIPO OTRAS ESPECIALIDADES	3.00	0.00

137	UNIDAD DE GESTIÓN EDUCATIVA LOCAL YUNGAY - UGEL YUNGAY	AGRÍCOLA Y PESQUERO	EQUIPO AGRÍCOLAS Y PESQUEROS	1.00	0.00
138	UNIDAD DE GESTIÓN EDUCATIVA LOCAL YUNGAY - UGEL YUNGAY	OFICINA	EQUIPO DE OFICINA	182.00	15.00
139	UNIDAD DE GESTIÓN EDUCATIVA LOCAL YUNGAY - UGEL YUNGAY	CULTURA Y ARTE	EQUIPO DE CULTURA Y ARTE	7.00	0.00
140	UNIDAD DE GESTIÓN EDUCATIVA LOCAL YUNGAY - UGEL YUNGAY	MAQUINARIA, VEHÍCULOS Y OTROS	MOBILIARIO PARA TALLERES Y METALMECÁNICA	6.00	0.00
141	UNIDAD DE GESTIÓN EDUCATIVA LOCAL YUNGAY - UGEL YUNGAY	COCINA Y COMEDOR	MOBILIARIO DE COCINA Y COMEDOR	2.00	0.00
142	UNIDAD DE GESTIÓN EDUCATIVA LOCAL YUNGAY - UGEL YUNGAY	TELECOMUNICACIONES	EQUIPO DE TELECOMUNICACIONES	1,234.00	15.00
143	UNIDAD DE GESTIÓN EDUCATIVA LOCAL YUNGAY - UGEL YUNGAY	AIRE ACONDICIONADO Y REFRIGERACIÓN	EQUIPO DE AIRE ACONDICIONADO Y REFRIGERACIÓN	3.00	0.00
144	UNIDAD DE GESTIÓN EDUCATIVA LOCAL YUNGAY - UGEL YUNGAY	ELECTRICIDAD Y ELECTRÓNICA	EQUIPO DE ELECTRICIDAD Y ELECTRÓNICA	1,084.00	197.00
145	UNIDAD DE GESTIÓN EDUCATIVA LOCAL YUNGAY - UGEL YUNGAY	BIENES DE ACTIVO FIJO NO CATALOGADOS POR SBN	BIENES ACTIVOS FIJOS PRE FABRICADOS	2.00	0.00
146	UNIDAD DE GESTIÓN EDUCATIVA LOCAL YUNGAY - UGEL YUNGAY	MAQUINARIA, VEHÍCULOS Y OTROS	VEHÍCULO	1.00	1.00
147	UNIDAD DE GESTIÓN EDUCATIVA LOCAL YUNGAY - UGEL YUNGAY	MAQUINARIA, VEHÍCULOS Y OTROS	MÁQUINA	23.00	0.00
148	UNIDAD DE GESTIÓN EDUCATIVA LOCAL RECUAY - UGEL RECUAY	OFICINA	EQUIPO DE OFICINA	4.00	4.00
149	UNIDAD DE GESTIÓN EDUCATIVA LOCAL RECUAY - UGEL RECUAY	COCINA Y COMEDOR	MOBILIARIO DE COCINA Y COMEDOR	3.00	3.00
150	UNIDAD DE GESTIÓN EDUCATIVA LOCAL SANTA - UGEL SANTA	ASEO Y LIMPIEZA	EQUIPO DE ASEO Y LIMPIEZAS	22.00	1.00
151	UNIDAD DE GESTIÓN EDUCATIVA LOCAL SANTA - UGEL SANTA	MAQUINARIA, VEHÍCULOS Y OTROS	EQUIPO OTRAS ESPECIALIDADES	557.00	2.00
152	UNIDAD DE GESTIÓN EDUCATIVA LOCAL SANTA - UGEL SANTA	TELECOMUNICACIONES	EQUIPO DE TELECOMUNICACIONES	2,641.00	148.00
153	UNIDAD DE GESTIÓN EDUCATIVA LOCAL SANTA - UGEL SANTA	AIRE ACONDICIONADO Y REFRIGERACIÓN	EQUIPO DE AIRE ACONDICIONADO Y REFRIGERACIÓN	119.00	23.00
154	UNIDAD DE GESTIÓN EDUCATIVA LOCAL SANTA - UGEL SANTA	CULTURA Y ARTE	EQUIPO DE CULTURA Y ARTE	3,865.00	20.00

155	UNIDAD DE GESTIÓN EDUCATIVA LOCAL SANTA - UGEL SANTA	INSTRUMENTO DE MEDICIÓN	EQUIPO INSTRUMENTOS DE MEDICIÓN	308.00	1.00
156	UNIDAD DE GESTIÓN EDUCATIVA LOCAL SANTA - UGEL SANTA	ELECTRICIDAD Y ELECTRÓNICA	EQUIPO DE ELECTRICIDAD Y ELECTRÓNICA	910.00	1.00
157	UNIDAD DE GESTIÓN EDUCATIVA LOCAL SANTA - UGEL SANTA	COCINA Y COMEDOR	EQUIPO DE COCINA Y COMEDOR	126.00	12.00
158	UNIDAD DE GESTIÓN EDUCATIVA LOCAL SANTA - UGEL SANTA	OFICINA	MOBILIARIO DE OFICINA	84,086.00	7,464.00
159	UNIDAD DE GESTIÓN EDUCATIVA LOCAL SANTA - UGEL SANTA	RECREACIÓN Y DEPORTE	MOBILIARIO DE RECREACIÓN Y DEPORTE	103.00	1.00
160	UNIDAD DE GESTIÓN EDUCATIVA LOCAL SANTA - UGEL SANTA	MAQUINARIA, VEHÍCULOS Y OTROS	MOBILIARIO PARA TALLERES Y METALMECÁNICA	150.00	66.00
161	UNIDAD DE GESTIÓN EDUCATIVA LOCAL SANTA - UGEL SANTA	OFICINA	CÓMPUTO	12,392.00	266.00
162	UNIDAD DE GESTIÓN EDUCATIVA LOCAL SANTA - UGEL SANTA	OFICINA	EQUIPO DE OFICINA	184.00	34.00
163	UNIDAD DE GESTIÓN EDUCATIVA LOCAL SANTA - UGEL SANTA	MAQUINARIA, VEHÍCULOS Y OTROS	MÁQUINA	71.00	1.00
164	UNIDAD DE GESTIÓN EDUCATIVA LOCAL PALLASCA CABANA - UGEL PALLASCA	OFICINA	CÓMPUTO	5.00	5.00
165	UNIDAD DE GESTIÓN EDUCATIVA LOCAL PALLASCA CABANA - UGEL PALLASCA	ALIMENTOS Y BEBIDAS PARA PERSONAS	PAN Y PRODUCTOS AFINES	680.00	680.00
166	UNIDAD DE GESTIÓN EDUCATIVA LOCAL PALLASCA CABANA - UGEL PALLASCA	ELECTRICIDAD E ILUMINACIÓN: MATERIALES Y ACCESORIOS	CABLES Y CONDUCTORES	2.00	2.00
167	UNIDAD DE GESTIÓN EDUCATIVA LOCAL PALLASCA CABANA - UGEL PALLASCA	ASEO, LIMPIEZA Y TOCADOR : REPUESTOS, ACCESORIOS, ÚTILES Y MATERIALES	ASEO Y LIMPIEZA: REPUESTOS Y ACCESORIOS	41.00	41.00
168	UNIDAD DE GESTIÓN EDUCATIVA LOCAL PALLASCA CABANA - UGEL PALLASCA	PAPELERÍA EN GENERAL Y ÚTILES, MATERIALES DE OFICINA	IMPLEMENTOS PARA ESCRITORIO EN GENERAL	8,516.00	8,516.00
169	UNIDAD DE GESTIÓN EDUCATIVA LOCAL PALLASCA CABANA - UGEL PALLASCA	ALIMENTOS Y BEBIDAS PARA PERSONAS	BEBIDAS Y AFINES	289.00	289.00
170	UNIDAD DE GESTIÓN EDUCATIVA LOCAL PALLASCA CABANA - UGEL PALLASCA	ELECTRICIDAD E ILUMINACIÓN: MATERIALES Y ACCESORIOS	INTERRUPTORES Y CONECTORES : REPUESTOS Y ACCESORIOS	39.00	39.00

171	UNIDAD DE GESTIÓN EDUCATIVA LOCAL PALLASCA CABANA - UGEL PALLASCA	TRANSPORTE TERRESTRE: REPUESTOS Y ACCESORIOS	AUTOMÓVILES Y CAMIONETAS : REPUESTOS, ACCESORIOS Y MATERIALES	33.00	33.00
172	UNIDAD DE GESTIÓN EDUCATIVA LOCAL PALLASCA CABANA - UGEL PALLASCA	DEPORTES Y RECREACIÓN : IMPLEMENTOS	ÚTILES E IMPLEMENTOS PARA DEPORTE	292.00	292.00
173	UNIDAD DE GESTIÓN EDUCATIVA LOCAL PALLASCA CABANA - UGEL PALLASCA	ENSEÑANZA : RPTOS. ACCESORIOS, MATERIALES DIDÁCTICOS Y ÚTILES	ENSEÑANZA: MATERIAL DIDÁCTICO Y ÚTILES	617.00	617.00
174	UNIDAD DE GESTIÓN EDUCATIVA LOCAL PALLASCA CABANA - UGEL PALLASCA	TRANSPORTE TERRESTRE: REPUESTOS Y ACCESORIOS	LLANTAS: MATERIALES PARA REENCAUCHE Y BALANCEO	16.00	16.00
175	UNIDAD DE GESTIÓN EDUCATIVA LOCAL PALLASCA CABANA - UGEL PALLASCA	COMBUSTIBLES, CARBURANTES, LUBRICANTES Y AFINES	COMBUSTIBLES Y CARBURANTES	678.00	678.00
176	UNIDAD DE GESTIÓN EDUCATIVA LOCAL PALLASCA CABANA - UGEL PALLASCA	VESTUARIO, ZAPATERÍA Y ACCESORIOS, TALABARTERÍA Y MATERIALES TEXTILES	VESTUARIOS	50.00	50.00
177	UNIDAD DE GESTIÓN EDUCATIVA LOCAL HUARI - UGEL HUARI	COCINA, COMEDOR, CAFETERÍA : REPUESTOS Y ACCESORIOS	ARTEFACTOS ELECTRODOMÉSTICOS : REPUESTOS Y ACCESORIOS	65,000.00	65,000.00
178	UNIDAD DE GESTIÓN EDUCATIVA LOCAL BOLOGNESI - UGEL BOLOGNESI	OFICINA	EQUIPO DE OFICINA	362.00	362.00
179	DIRECCION REGIONAL DE TRANSPORTE Y COMUNICACIONES DE ANCASH	OFICINA	MOBILIARIO DE OFICINA	2,335.00	20.00
180	DIRECCION REGIONAL DE TRANSPORTE Y COMUNICACIONES DE ANCASH	OFICINA	EQUIPO DE OFICINA	2,571.00	20.00
181	DIRECCION REGIONAL DE TRANSPORTE Y COMUNICACIONES DE ANCASH	OFICINA	CÓMPUTO	1,965.00	20.00
182	DIRECCION DE RED DE SALUD PACIFICO NORTE	AIRE ACONDICIONADO Y REFRIGERACIÓN	EQUIPO DE AIRE ACONDICIONADO Y REFRIGERACIÓN	388.00	388.00
183	DIRECCION DE RED DE SALUD PACIFICO NORTE	BIENES DE ACTIVO FIJO NO CATALOGADOS POR SBN	INTANGIBLES	1.00	1.00
184	DIRECCION DE RED DE SALUD PACIFICO NORTE	AGRÍCOLA Y PESQUERO	EQUIPO AGRÍCOLAS Y PESQUEROS	49.00	49.00

185	TERMINAL PORTUARIO DE CHIMBOTE	ELECTRICIDAD Y ELECTRÓNICA	EQUIPO DE ELECTRICIDAD Y ELECTRÓNICA	24.00	0.00
186	TERMINAL PORTUARIO DE CHIMBOTE	OFICINA	CÓMPUTO	274.00	0.00
187	TERMINAL PORTUARIO DE CHIMBOTE	HOSPITALIZACIÓN	EQUIPO DE HOSPITALIZACIÓN	3.00	0.00
188	TERMINAL PORTUARIO DE CHIMBOTE	MAQUINARIA, VEHÍCULOS Y OTROS	EQUIPO OTRAS ESPECIALIDADES	14.00	0.00
189	TERMINAL PORTUARIO DE CHIMBOTE	AIRE ACONDICIONADO Y REFRIGERACIÓN	EQUIPO DE AIRE ACONDICIONADO Y REFRIGERACIÓN	4.00	0.00
190	TERMINAL PORTUARIO DE CHIMBOTE	ASEO Y LIMPIEZA	EQUIPO DE ASEO Y LIMPIEZAS	2.00	0.00
191	TERMINAL PORTUARIO DE CHIMBOTE	AGRÍCOLA Y PESQUERO	EQUIPO AGRÍCOLAS Y PESQUEROS	2.00	0.00
192	TERMINAL PORTUARIO DE CHIMBOTE	INSTRUMENTO DE MEDICIÓN	EQUIPO INSTRUMENTOS DE MEDICIÓN	13.00	0.00
193	AUTORIDAD PORTUARIA REGIONAL DE ANCASH	OFICINA	MOBILIARIO DE OFICINA	38.00	5.00
194	AUTORIDAD PORTUARIA REGIONAL DE ANCASH	OFICINA	CÓMPUTO	27.00	10.00
195	AUTORIDAD PORTUARIA REGIONAL DE ANCASH	TELECOMUNICACIONES	EQUIPO DE TELECOMUNICACIONES	9.00	0.00
196	AUTORIDAD PORTUARIA REGIONAL DE ANCASH	ELECTRICIDAD E ILUMINACIÓN: MATERIALES Y ACCESORIOS	INTERRUPTORES CONECTORES	3.00	0.00
197	AUTORIDAD PORTUARIA REGIONAL DE ANCASH	INSTRUMENTO DE MEDICIÓN	EQUIPO INSTRUMENTOS DE MEDICIÓN	1.00	0.00
198	AUTORIDAD PORTUARIA REGIONAL DE ANCASH	OFICINA	EQUIPO DE OFICINA	14.00	0.00
199	AUTORIDAD PORTUARIA REGIONAL DE ANCASH	AGRÍCOLA Y PESQUERO	EQUIPO AGRÍCOLAS Y PESQUEROS	1.00	0.00
200	RED DE SALUD PACIFICO SUR	OFICINA	CÓMPUTO	1,688.00	199.00
201	RED DE SALUD PACIFICO SUR	RECREACIÓN Y DEPORTE	EQUIPO DE RECREACIÓN Y DEPORTE	7.00	2.00
202	RED DE SALUD PACIFICO SUR	OFICINA	MOBILIARIO DE OFICINA	2,963.00	481.00
203	RED DE SALUD PACIFICO SUR	HOSPITALIZACIÓN	MOBILIARIO DE HOSPITALIZACIÓN	3,219.00	42.00

204	RED DE SALUD PACIFICO SUR	AGRÍCOLA Y PESQUERO	EQUIPO AGRÍCOLAS Y PESQUEROS	99.00	0.00
205	RED DE SALUD PACIFICO SUR	COCINA Y COMEDOR	MOBILIARIO DE COCINA Y COMEDOR	3.00	0.00
206	RED DE SALUD PACIFICO SUR	MAQUINARIA, VEHÍCULOS Y OTROS	MOBILIARIO PARA TALLERES Y METALMECÁNICA	25.00	7.00
207	RED DE SALUD PACIFICO SUR	OFICINA	EQUIPO DE OFICINA	308.00	83.00
208	RED DE SALUD PACIFICO SUR	AIRE ACONDICIONADO Y REFRIGERACIÓN	EQUIPO DE AIRE ACONDICIONADO Y REFRIGERACIÓN	514.00	48.00
209	RED DE SALUD PACIFICO SUR	TELECOMUNICACIONES	EQUIPO DE TELECOMUNICACIONES	269.00	17.00
210	RED DE SALUD PACIFICO SUR	ELECTRICIDAD Y ELECTRÓNICA	EQUIPO DE ELECTRICIDAD Y ELECTRÓNICA	493.00	71.00
211	RED DE SALUD PACIFICO SUR	ANIMALES	PRODUCCIÓN Y SEGURIDAD	1.00	0.00
212	RED DE SALUD PACIFICO SUR	INSTRUMENTO DE MEDICIÓN	EQUIPO INSTRUMENTOS DE MEDICIÓN	2,575.00	166.00
213	RED DE SALUD PACIFICO SUR	MAQUINARIA, VEHÍCULOS Y OTROS	MÁQUINA	5.00	0.00
214	RED DE SALUD PACIFICO SUR	ASEO Y LIMPIEZA	EQUIPO DE ASEO Y LIMPIEZAS	10.00	2.00
215	RED DE SALUD PACIFICO SUR	RECREACIÓN Y DEPORTE	MOBILIARIO DE RECREACIÓN Y DEPORTE	46.00	5.00
216	RED DE SALUD PACIFICO SUR	MAQUINARIA, VEHÍCULOS Y OTROS	EQUIPO OTRAS ESPECIALIDADES	215.00	4.00
217	RED DE SALUD PACIFICO SUR	HOSPITALIZACIÓN	EQUIPO DE HOSPITALIZACIÓN	2,522.00	119.00
218	RED DE SALUD PACIFICO SUR	SEGURIDAD INDUSTRIAL	EQUIPO DE SEGURIDAD INDUSTRIAL	81.00	12.00
219	RED DE SALUD PACIFICO SUR	MAQUINARIA, VEHÍCULOS Y OTROS	VEHÍCULO	12.00	0.00
220	RED DE SALUD PACIFICO SUR	MAQUINARIA, VEHÍCULOS Y OTROS	MAQUINARIA PESADA	11.00	0.00
221	RED DE SALUD PACIFICO SUR	COCINA Y COMEDOR	EQUIPO DE COCINA Y COMEDOR	62.00	2.00
222	DIRECCION DE RED DE SALUD HUAYLAS NORTE	ELECTRICIDAD Y ELECTRÓNICA	EQUIPO DE ELECTRICIDAD Y ELECTRÓNICA	50.00	0.00

223	DIRECCION DE RED DE SALUD HUAYLAS NORTE	AIRE ACONDICIONADO Y REFRIGERACIÓN	EQUIPO DE AIRE ACONDICIONADO Y REFRIGERACIÓN	489.00	2.00
224	DIRECCION DE RED DE SALUD HUAYLAS NORTE	MAQUINARIA, VEHÍCULOS Y OTROS	MÁQUINA	25.00	0.00
225	DIRECCION DE RED DE SALUD HUAYLAS NORTE	CULTURA Y ARTE	MOBILIARIO DE CULTURA Y ARTE	64.00	0.00
226	DIRECCION DE RED DE SALUD HUAYLAS NORTE	OFICINA	EQUIPO DE OFICINA	338.00	17.00
227	DIRECCION DE RED DE SALUD HUAYLAS NORTE	TELECOMUNICACIONES	EQUIPO DE TELECOMUNICACIONES	565.00	6.00
228	DIRECCION DE RED DE SALUD HUAYLAS NORTE	BIENES DE ACTIVO FIJO NO CATALOGADOS POR SBN	INTANGIBLES	37.00	0.00
229	DIRECCION DE RED DE SALUD HUAYLAS NORTE	MAQUINARIA, VEHÍCULOS Y OTROS	EQUIPO OTRAS ESPECIALIDADES	286.00	3.00
230	DIRECCION DE RED DE SALUD HUAYLAS NORTE	MAQUINARIA, VEHÍCULOS Y OTROS	MAQUINARIA PESADA	8.00	0.00
231	DIRECCION DE RED DE SALUD HUAYLAS NORTE	BIENES DE ACTIVO FIJO NO CATALOGADOS POR SBN	BIENES MUEBLES NO ADMINISTRADOS POR SBN	22.00	0.00
232	DIRECCION DE RED DE SALUD HUAYLAS NORTE	SEGURIDAD INDUSTRIAL	EQUIPO DE SEGURIDAD INDUSTRIAL	99.00	0.00
233	DIRECCION DE RED DE SALUD HUAYLAS NORTE	HOSPITALIZACIÓN	MOBILIARIO DE HOSPITALIZACIÓN	4,918.00	13.00
234	DIRECCION DE RED DE SALUD HUAYLAS NORTE	COCINA Y COMEDOR	MOBILIARIO DE COCINA Y COMEDOR	12.00	0.00
235	DIRECCION DE RED DE SALUD HUAYLAS NORTE	RECREACIÓN Y DEPORTE	MOBILIARIO DE RECREACIÓN Y DEPORTE	17.00	0.00
236	DIRECCION DE RED DE SALUD HUAYLAS NORTE	MAQUINARIA, VEHÍCULOS Y OTROS	MOBILIARIO PARA TALLERES Y METALMECÁNICA	45.00	1.00
237	DIRECCION DE RED DE SALUD HUAYLAS NORTE	ASEO Y LIMPIEZA	EQUIPO DE ASEO Y LIMPIEZAS	29.00	0.00
238	DIRECCION DE RED DE SALUD HUAYLAS NORTE	RECREACIÓN Y DEPORTE	EQUIPO DE RECREACIÓN Y DEPORTE	4.00	0.00
239	DIRECCION DE RED DE SALUD HUAYLAS NORTE	COCINA Y COMEDOR	EQUIPO DE COCINA Y COMEDOR	264.00	0.00
240	DIRECCION DE RED DE SALUD HUAYLAS NORTE	OFICINA	CÓMPUTO	2,352.00	64.00

241	DIRECCION DE RED DE SALUD HUAYLAS NORTE	OFICINA	MOBILIARIO DE OFICINA	7,504.00	118.00
242	DIRECCION DE RED DE SALUD HUAYLAS NORTE	MAQUINARIA, VEHÍCULOS Y OTROS	VEHÍCULO	101.00	2.00
243	DIRECCION DE RED DE SALUD HUAYLAS NORTE	HOSPITALIZACIÓN	EQUIPO DE HOSPITALIZACIÓN	2,956.00	11.00
244	DIRECCION DE RED DE SALUD HUAYLAS NORTE	BIENES DE ACTIVO FIJO NO CATALOGADOS POR SBN	BIENES CULTURALES	4.00	0.00
245	DIRECCION DE RED DE SALUD HUAYLAS NORTE	INSTRUMENTO DE MEDICIÓN	EQUIPO INSTRUMENTOS DE MEDICIÓN	2,967.00	28.00
246	DIRECCION DE RED DE SALUD CONCHUCOS SUR	OFICINA	MOBILIARIO DE OFICINA	1,867.00	0.00
247	DIRECCION DE RED DE SALUD CONCHUCOS SUR	OFICINA	EQUIPO DE OFICINA	1.00	0.00
248	DIRECCION DE RED DE SALUD CONCHUCOS SUR	AIRE ACONDICIONADO Y REFRIGERACIÓN : REPUESTOS Y ACCESORIOS	EQUIPOS DE REFRIGERACIÓN Y AIRE ACONDIC : REPUESTOS Y ACCESORIOS	400.00	0.00
249	DIRECCION DE RED DE SALUD CONCHUCOS SUR	OFICINA	CÓMPUTO	91.00	0.00
250	DIRECCION DE RED DE SALUD CONCHUCOS SUR	ELECTRICIDAD Y ELECTRÓNICA	EQUIPO DE ELECTRICIDAD Y ELECTRÓNICA	140.00	0.00
251	DIRECCION DE RED DE SALUD CONCHUCOS SUR	DEPORTES Y RECREACIÓN : IMPLEMENTOS	EQUIPOS DE LOCOMOCIÓN INFANTIL Y BICICLETAS	6.00	0.00
252	DIRECCION DE RED DE SALUD CONCHUCOS SUR	ASEO, LIMPIEZA Y TOCADOR : REPUESTOS, ACCESORIOS, ÚTILES Y MATERIALES	ASEO Y LIMPIEZA: REPUESTOS Y ACCESORIOS	44.00	0.00
253	DIRECCION DE RED DE SALUD CONCHUCOS SUR	MAQUINARIA, VEHÍCULOS Y OTROS	EQUIPO OTRAS ESPECIALIDADES	9.00	0.00
254	DIRECCION DE RED DE SALUD CONCHUCOS SUR	SEGURIDAD INDUSTRIAL	EQUIPO DE SEGURIDAD INDUSTRIAL	3.00	0.00
255	DIRECCION DE RED DE SALUD CONCHUCOS SUR	INSTRUMENTO DE MEDICIÓN	EQUIPO INSTRUMENTOS DE MEDICIÓN	1,057.00	0.00
256	DIRECCION DE RED DE SALUD CONCHUCOS SUR	TELECOMUNICACIONES	EQUIPO DE TELECOMUNICACIONES	325.00	0.00
257	DIRECCION DE RED DE SALUD CONCHUCOS SUR	AGRÍCOLA Y PESQUERO	EQUIPO AGRÍCOLAS Y PESQUEROS	1.00	0.00
258	SUB-REGION EL PACIFICO	TRANSPORTE TERRESTRE: REPUESTOS Y ACCESORIOS	AUTOMÓVILES Y CAMIONETAS : REPUESTOS, ACCESORIOS Y MATERIALES	4.00	4.00

259	HOSPITAL "VICTOR RAMOS GUARDIA" NIVEL II-2- HUARAZ	TELECOMUNICACIONES	EQUIPO DE TELECOMUNICACIONES	291.00	291.00
260	HOSPITAL "VICTOR RAMOS GUARDIA" NIVEL II-2- HUARAZ	OFICINA	MOBILIARIO DE OFICINA	3,521.00	3,521.00
261	HOSPITAL "VICTOR RAMOS GUARDIA" NIVEL II-2- HUARAZ	OFICINA	CÓMPUTO	45.00	45.00
262	HOSPITAL "VICTOR RAMOS GUARDIA" NIVEL II-2- HUARAZ	COCINA Y COMEDOR	EQUIPO DE COCINA Y COMEDOR	185.00	185.00
263	HOSPITAL "VICTOR RAMOS GUARDIA" NIVEL II-2- HUARAZ	AIRE ACONDICIONADO Y REFRIGERACIÓN	EQUIPO DE AIRE ACONDICIONADO Y REFRIGERACIÓN	91.00	91.00
264	HOSPITAL "VICTOR RAMOS GUARDIA" NIVEL II-2- HUARAZ	ELECTRICIDAD Y ELECTRÓNICA	EQUIPO DE ELECTRICIDAD Y ELECTRÓNICA	247.00	247.00
265	HOSPITAL "VICTOR RAMOS GUARDIA" NIVEL II-2- HUARAZ	HOSPITALIZACIÓN	MOBILIARIO DE HOSPITALIZACIÓN	2,609.00	2,609.00
266	HOSPITAL "VICTOR RAMOS GUARDIA" NIVEL II-2- HUARAZ	HOSPITALIZACIÓN	EQUIPO DE HOSPITALIZACIÓN	1,752.00	1,752.00
267	HOSPITAL "VICTOR RAMOS GUARDIA" NIVEL II-2- HUARAZ	ASEO Y LIMPIEZA	EQUIPO DE ASEO Y LIMPIEZAS	22.00	22.00
268	HOSPITAL "VICTOR RAMOS GUARDIA" NIVEL II-2- HUARAZ	MAQUINARIA, VEHÍCULOS Y OTROS	VEHÍCULO	14.00	14.00
269	HOSPITAL "VICTOR RAMOS GUARDIA" NIVEL II-2- HUARAZ	INSTRUMENTO DE MEDICIÓN	EQUIPO INSTRUMENTOS DE MEDICIÓN	1,199.00	1,199.00
270	HOSPITAL "VICTOR RAMOS GUARDIA" NIVEL II-2- HUARAZ	MAQUINARIA, VEHÍCULOS Y OTROS	MÁQUINA	26.00	26.00
271	HOSPITAL "VICTOR RAMOS GUARDIA" NIVEL II-2- HUARAZ	MAQUINARIA, VEHÍCULOS Y OTROS	MOBILIARIO PARA TALLERES Y METALMECÁNICA	24.00	24.00
272	HOSPITAL "VICTOR RAMOS GUARDIA" NIVEL II-2- HUARAZ	AGRÍCOLA Y PESQUERO	EQUIPO AGRÍCOLAS Y PESQUEROS	1.00	1.00
273	HOSPITAL "VICTOR RAMOS GUARDIA" NIVEL II-2- HUARAZ	RECREACIÓN Y DEPORTE	MOBILIARIO DE RECREACIÓN Y DEPORTE	175.00	175.00
274	HOSPITAL "VICTOR RAMOS GUARDIA" NIVEL II-2- HUARAZ	SEGURIDAD INDUSTRIAL	EQUIPO DE SEGURIDAD INDUSTRIAL	86.00	86.00
275	HOSPITAL "VICTOR RAMOS GUARDIA" NIVEL II-2- HUARAZ	MAQUINARIA, VEHÍCULOS Y OTROS	EQUIPO OTRAS ESPECIALIDADES	73.00	73.00
276	HOSPITAL "VICTOR RAMOS GUARDIA" NIVEL II-2- HUARAZ	OFICINA	EQUIPO DE OFICINA	12.00	12.00

Ver Anexo 7.4 Muebles (Adjunto en PDF)

Ver Anexo 7.5 Vehículos/Maquinarias (Adjunto en PDF)

LEYENDA GRUPO

A: Nombre de Ejecutora Presupuestal

B: 04 Agrícola y Pesquero

11 Aire Acondicionado Y Refrigeración

18 Animales

25 Aseo Y Limpieza

32 Cocina Y Comedor

C: 04 Aeronave

08 Cómputo

22 Equipo

29 Ferrocarril

36 Maquinaria Pesada

D: Cantidad Total por Grupo

E: Cantidad Total por grupo adquiridos por la gestión

39 Cultura Y Arte

46 Electricidad Y Electrónica

53 Hospitalización

60 Instrumento De Medición

50 Máquina

64 Mobiliario

71 Nave o Artefacto Naval

78 Producción Y Seguridad

82 Vehículo

67 Maquinaria Vehículos Y Otros

74 Oficina

81 Recreación Y Deporte

88 Seguridad Industrial

95 Telecomunicaciones

7.6. Aplicativos informáticos de la entidad.

N°	Unidad Ejecutora Presupuestal	Cantidad Total de Aplicativos Informáticos	Cantidad Desarrollados o Adquiridos en la Gestión
1	RED DE SALUD CONCHUCOS NORTE	0.00	0.00
2	DIRECCIÓN REGIONAL DE SALUD ANCASH	3.00	3.00
3	DIRECCIÓN REGIONAL DE EDUCACIÓN DE ANCASH - HUARAZ	0.00	0.00
4	GOBIERNO REGIONAL ANCASH	8.00	6.00
5	UNIDAD DE GESTIÓN EDUCATIVA LOCAL OCROS - UGEL OCROS	2.00	2.00
6	UNIDAD DE GESTIÓN EDUCATIVA LOCAL HUARMEY - UGEL HUARMEY	2.00	2.00
7	UNIDAD DE GESTIÓN EDUCATIVA LOCAL HUARAZ - UGEL HUARAZ	0.00	0.00
8	UNIDAD DE GESTIÓN EDUCATIVA LOCAL SIHUAS - UGEL SIHUAS	0.00	0.00
9	UNIDAD DE GESTIÓN EDUCATIVA LOCAL CORONGO - UGEL CORONGO	5.00	0.00
10	PROYECTO ESPECIAL CHINECAS	4.00	2.00
11	UNIDAD DE GESTIÓN EDUCATIVA LOCAL ANTONIO RAYMONDI LLAMELLIN - UGEL ANTONIO RAYMONDI	8.00	8.00
12	DIRECCION REGIONAL AGRARIA ANCASH	1.00	0.00
13	UNIDAD DE GESTIÓN EDUCATIVA LOCAL CARHUAZ - ANCASH - UGEL CARHUAZ	0.00	0.00
14	UNIDAD DE GESTIÓN EDUCATIVA LOCAL HUAYLAS - UGEL HUAYLAS	0.00	0.00
15	UNIDAD DE GESTIÓN EDUCATIVA LOCAL CASMA - UGEL CASMA	0.00	0.00

16	UNIDAD DE GESTIÓN EDUCATIVA LOCAL POMABAMBA - UGEL POMABAMBA	3.00	3.00
17	HOSPITAL REGIONAL ELEAZAR GUZMAN BARRON	1.00	1.00
18	UNIDAD DE GESTION EDUCATIVA LOCAL MARISCAL LUZURIAGA - UGEL MARISCAL LUZURIAGA	6.00	6.00
19	UNIDAD DE GESTIÓN EDUCATIVA LOCAL YUNGAY - UGEL YUNGAY	8.00	1.00
20	UNIDAD DE GESTIÓN EDUCATIVA LOCAL RECUAY - UGEL RECUAY	0.00	0.00
21	UNIDAD DE GESTIÓN EDUCATIVA LOCAL SANTA - UGEL SANTA	0.00	0.00
22	UNIDAD DE GESTIÓN EDUCATIVA LOCAL PALLASCA CABANA - UGEL PALLASCA	0.00	0.00
23	UNIDAD DE GESTIÓN EDUCATIVA LOCAL HUARI - UGEL HUARI	0.00	0.00
24	UNIDAD DE GESTIÓN EDUCATIVA LOCAL BOLOGNESI - UGEL BOLOGNESI	1.00	1.00
25	DIRECCION REGIONAL DE TRANSPORTE Y COMUNICACIONES DE ANCASH	9.00	0.00
26	DIRECCION DE RED DE SALUD PACIFICO NORTE	3.00	0.00
27	TERMINAL PORTUARIO DE CHIMBOTE	1.00	0.00
28	AUTORIDAD PORTUARIA REGIONAL DE ANCASH	0.00	0.00
29	RED DE SALUD PACIFICO SUR	0.00	0.00
30	RED DE SALUD HUAYLAS SUR	0.00	0.00
31	DIRECCION DE RED DE SALUD HUAYLAS NORTE	0.00	0.00
32	DIRECCION DE RED DE SALUD CONCHUCOS SUR	0.00	0.00
33	SUB-REGION EL PACIFICO	2.00	2.00
34	HOSPITAL "VICTOR RAMOS GUARDIA" NIVEL II-2- HUARAZ	2.00	2.00

Ver Anexo 7.6 (Adjunto en PDF)

7.7. Licencias de software.

N°	Unidad Ejecutora Presupuestal	Tipos de Licencia de Software	Cantidad Total	Cantidad adquirida en la Gestión
	A	B	C	D
1	RED DE SALUD CONCHUCOS NORTE	NINGUNA	0.00	0.00
2	DIRECCIÓN REGIONAL DE SALUD ANCASH	0	0.00	0.00

3	DIRECCIÓN REGIONAL DE EDUCACIÓN DE ANCASH - HUARAZ	0	0.00	0.00
4	GOBIERNO REGIONAL ANCASH	PROPIETARIOS	8.00	6.00
5	UNIDAD DE GESTIÓN EDUCATIVA LOCAL OCROS - UGEL OCROS	NINGUNO	0.00	0.00
6	UNIDAD DE GESTIÓN EDUCATIVA LOCAL HUARAZ - UGEL HUARAZ	LICENCIA DE ANTIVIRUS	150.00	150.00
7	UNIDAD DE GESTIÓN EDUCATIVA LOCAL SIHUAS - UGEL SIHUAS	0	0.00	0.00
8	UNIDAD DE GESTIÓN EDUCATIVA LOCAL CORONGO - UGEL CORONGO	ANTIVIRUS	0.00	0.00
9	PROYECTO ESPECIAL CHINECAS	WINDOWS SERVER STANDAR 2016	1.00	0.00
10	PROYECTO ESPECIAL CHINECAS	WINDOWS SERVER STANDAR 2019	1.00	0.00
11	PROYECTO ESPECIAL CHINECAS	WINDOWS 10	40.00	0.00
12	PROYECTO ESPECIAL CHINECAS	SQLSERVER 2016	1.00	0.00
13	UNIDAD DE GESTIÓN EDUCATIVA LOCAL ANTONIO RAYMONDI LLAMELLIN - UGEL ANTONIO RAIMONDI	65	65.00	65.00
14	DIRECCION REGIONAL AGRARIA ANCASH	0	0.00	0.00
15	UNIDAD DE GESTIÓN EDUCATIVA LOCAL CARHUAZ - ANCASH - UGEL CARHUAZ	NINGUNO	0.00	0.00
16	UNIDAD DE GESTIÓN EDUCATIVA LOCAL HUAYLAS - UGEL HUAYLAS	SIN LICENCIA	0.00	0.00
17	UNIDAD DE GESTIÓN EDUCATIVA LOCAL CASMA - UGEL CASMA	0	0.00	0.00
18	UNIDAD DE GESTIÓN EDUCATIVA LOCAL POMABAMBA - UGEL POMABAMBA	ANTIVIRUS	70.00	70.00
19	HOSPITAL REGIONAL ELEAZAR GUZMAN BARRON	1	1.00	1.00
20	UNIDAD DE GESTION EDUCATIVA LOCAL MARISCAL LUZURIAGA - UGEL MARISCAL LUZURIAGA	SUP	1.00	1.00
21	UNIDAD DE GESTIÓN EDUCATIVA LOCAL YUNGAY - UGEL YUNGAY	LICENCIA TEMPORAL (UN AÑO) DEL ANTIVIRUS	1.00	1.00
22	UNIDAD DE GESTIÓN EDUCATIVA LOCAL RECUAY - UGEL RECUAY	NINGUNO	0.00	0.00
23	UNIDAD DE GESTIÓN EDUCATIVA LOCAL SANTA - UGEL SANTA	0	0.00	0.00
24	UNIDAD DE GESTIÓN EDUCATIVA LOCAL PALLASCA CABANA - UGEL PALLASCA	LICENCIA SQL SERVER PARA SERVIDOR	1.00	1.00
25	UNIDAD DE GESTIÓN EDUCATIVA LOCAL HUARI - UGEL HUARI	1	1.00	0.00
26	UNIDAD DE GESTIÓN EDUCATIVA LOCAL BOLOGNESI - UGEL BOLOGNESI	1	1.00	1.00
27	DIRECCION REGIONAL DE TRANSPORTE Y COMUNICACIONES DE ANCASH	LICENCIA DE ANTI VIRUS	1.00	1.00
28	DIRECCION DE RED DE SALUD PACIFICO NORTE	0	0.00	0.00
29	TERMINAL PORTUARIO DE CHIMBOTE	0	0.00	0.00
30	AUTORIDAD PORTUARIA REGIONAL DE ANCASH	0	0.00	0.00

31	RED DE SALUD PACIFICO SUR	0	0.00	0.00
32	RED DE SALUD HUAYLAS SUR	0	0.00	0.00
33	DIRECCION DE RED DE SALUD HUAYLAS NORTE	ANTIVIRUS	1.00	1.00
34	DIRECCION DE RED DE SALUD CONCHUCOS SUR	0	0.00	0.00
35	SUB-REGION EL PACIFICO	PEGASUS Y SIGGEDO	2.00	2.00
36	HOSPITAL "VICTOR RAMOS GUARDIA" NIVEL II-2- HUARAZ	CORPORATIVO	0.00	0.00

Leyenda

A Nombre de Ejecutora Presupuestal
B Descripción de La Licencia De Software
C Cantidad Total por Tipo De Licencias
D Cantidad Total adquirida en la Gestión

7.8. Programación Multianual de Bienes, Servicios y Obras.

N°	Unidad ejecutora	Verificación de Cumplimiento Legal	SI/NO	Rendición de Cuentas / Motivos de la no presentación o no realización
1	HOSPITAL "VICTOR RAMOS GUARDIA" NIVEL II-2- HUARAZ	¿Ha cumplido a la fecha con efectuar la Fase de la Programación Multianual de bienes, Servicios y Obras: Fase de Identificación, en el SIGA-MEF?(1)	SI	
2	SUB-REGION EL PACIFICO	¿Ha cumplido a la fecha con efectuar la Fase de la Programación Multianual de bienes, Servicios y Obras: Fase de Identificación, en el SIGA-MEF?(1)	SI	
3	DIRECCION DE RED DE SALUD CONCHUCOS SUR	¿Ha cumplido a la fecha con efectuar la Fase de la Programación Multianual de bienes, Servicios y Obras: Fase de Identificación, en el SIGA-MEF?(1)	SI	
4	DIRECCION DE RED DE SALUD HUAYLAS NORTE	¿Ha cumplido a la fecha con efectuar la Fase de la Programación Multianual de bienes, Servicios y Obras: Fase de Identificación, en el SIGA-MEF?(1)	SI	
5	RED DE SALUD PACIFICO SUR	¿Ha cumplido a la fecha con efectuar la Fase de la Programación Multianual de bienes, Servicios y Obras: Fase de Identificación, en el SIGA-MEF?(1)	SI	
6	AUTORIDAD PORTUARIA REGIONAL DE ANCASH	¿Ha cumplido a la fecha con efectuar la Fase de la Programación Multianual de bienes, Servicios y Obras: Fase de Identificación, en el SIGA-MEF?(1)	SI	
7	TERMINAL PORTUARIO DE CHIMBOTE	¿Ha cumplido a la fecha con efectuar la Fase de la Programación Multianual de bienes, Servicios y Obras: Fase de Identificación, en el SIGA-MEF?(1)	SI	
8	DIRECCION DE RED DE SALUD PACIFICO NORTE	¿Ha cumplido a la fecha con efectuar la Fase de la Programación Multianual de bienes, Servicios y Obras: Fase de Identificación, en el SIGA-MEF?(1)	SI	

9	DIRECCIÓN REGIONAL DE TRANSPORTE Y COMUNICACIONES DE ANCASH	¿Ha cumplido a la fecha con efectuar la Fase de la Programación Multianual de bienes, Servicios y Obras: Fase de Identificación, en el SIGA-MEF?(1)	SI	
10	UNIDAD DE GESTIÓN EDUCATIVA LOCAL BOLOGNESI - UGEL BOLOGNESI	¿Ha cumplido a la fecha con efectuar la Fase de la Programación Multianual de bienes, Servicios y Obras: Fase de Identificación, en el SIGA-MEF?(1)	SI	
11	UNIDAD DE GESTIÓN EDUCATIVA LOCAL HUARI - UGEL HUARI	¿Ha cumplido a la fecha con efectuar la Fase de la Programación Multianual de bienes, Servicios y Obras: Fase de Identificación, en el SIGA-MEF?(1)	NO	FALTA DE ESPECIALISTA
12	UNIDAD DE GESTIÓN EDUCATIVA LOCAL PALLASCA CABANA - UGEL PALLASCA	¿Ha cumplido a la fecha con efectuar la Fase de la Programación Multianual de bienes, Servicios y Obras: Fase de Identificación, en el SIGA-MEF?(1)	NO	RECARGA DE TRABAJO Y FALTA DE PERSONAL
13	UNIDAD DE GESTIÓN EDUCATIVA LOCAL SANTA - UGEL SANTA	¿Ha cumplido a la fecha con efectuar la Fase de la Programación Multianual de bienes, Servicios y Obras: Fase de Identificación, en el SIGA-MEF?(1)	SI	
14	UNIDAD DE GESTIÓN EDUCATIVA LOCAL RECUAY - UGEL RECUAY	¿Ha cumplido a la fecha con efectuar la Fase de la Programación Multianual de bienes, Servicios y Obras: Fase de Identificación, en el SIGA-MEF?(1)	SI	
15	UNIDAD DE GESTIÓN EDUCATIVA LOCAL YUNGAY - UGEL YUNGAY	¿Ha cumplido a la fecha con efectuar la Fase de la Programación Multianual de bienes, Servicios y Obras: Fase de Identificación, en el SIGA-MEF?(1)	NO	POR QUE NO SE TUVO LA RENUON DE TRABAJO
16	UNIDAD DE GESTION EDUCATIVA LOCAL MARISCAL LUZURIAGA - UGEL MARISCAL LUZURIAGA	¿Ha cumplido a la fecha con efectuar la Fase de la Programación Multianual de bienes, Servicios y Obras: Fase de Identificación, en el SIGA-MEF?(1)	SI	
17	UNIDAD DE GESTIÓN EDUCATIVA LOCAL AIJA - UGEL AIJA	¿Ha cumplido a la fecha con efectuar la Fase de la Programación Multianual de bienes, Servicios y Obras: Fase de Identificación, en el SIGA-MEF?(1)	SI	
18	HOSPITAL REGIONAL ELEAZAR GUZMAN BARRON	¿Ha cumplido a la fecha con efectuar la Fase de la Programación Multianual de bienes, Servicios y Obras: Fase de Identificación, en el SIGA-MEF?(1)	SI	
19	UNIDAD DE GESTIÓN EDUCATIVA LOCAL POMABAMBA - UGEL POMABAMBA	¿Ha cumplido a la fecha con efectuar la Fase de la Programación Multianual de bienes, Servicios y Obras: Fase de Identificación, en el SIGA-MEF?(1)	SI	

20	UNIDAD DE GESTIÓN EDUCATIVA LOCAL HUAYLAS - UGEL HUAYLAS	¿Ha cumplido a la fecha con efectuar la Fase de la Programación Multianual de bienes, Servicios y Obras: Fase de Identificación, en el SIGA-MEF?(1)	SI	
21	UNIDAD DE GESTIÓN EDUCATIVA LOCAL CARHUAZ - ANCASH - UGEL CARHUAZ	¿Ha cumplido a la fecha con efectuar la Fase de la Programación Multianual de bienes, Servicios y Obras: Fase de Identificación, en el SIGA-MEF?(1)	SI	
22	DIRECCION REGIONAL AGRARIA ANCASH	¿Ha cumplido a la fecha con efectuar la Fase de la Programación Multianual de bienes, Servicios y Obras: Fase de Identificación, en el SIGA-MEF?(1)	SI	
23	UNIDAD DE GESTIÓN EDUCATIVA LOCAL ANTONIO RAYMONDI LLAMELLIN - UGEL ANTONIO RAIMONDI	¿Ha cumplido a la fecha con efectuar la Fase de la Programación Multianual de bienes, Servicios y Obras: Fase de Identificación, en el SIGA-MEF?(1)	SI	
24	PROYECTO ESPECIAL CHINECAS	¿Ha cumplido a la fecha con efectuar la Fase de la Programación Multianual de bienes, Servicios y Obras: Fase de Identificación, en el SIGA-MEF?(1)	SI	
25	UNIDAD DE GESTION EDUCATIVA LOCAL ASUNCION CHACAS - UGEL ASUNCION	¿Ha cumplido a la fecha con efectuar la Fase de la Programación Multianual de bienes, Servicios y Obras: Fase de Identificación, en el SIGA-MEF?(1)	SI	
26	UNIDAD DE GESTIÓN EDUCATIVA LOCAL CARLOS FERMÍN FITZCARRALD SAN LUIS - UGEL FITZCARRALD	¿Ha cumplido a la fecha con efectuar la Fase de la Programación Multianual de bienes, Servicios y Obras: Fase de Identificación, en el SIGA-MEF?(1)	SI	
27	UNIDAD DE GESTIÓN EDUCATIVA LOCAL CORONGO - UGEL CORONGO	¿Ha cumplido a la fecha con efectuar la Fase de la Programación Multianual de bienes, Servicios y Obras: Fase de Identificación, en el SIGA-MEF?(1)	SI	
28	UNIDAD DE GESTIÓN EDUCATIVA LOCAL SIHUAS - UGEL SIHUAS	¿Ha cumplido a la fecha con efectuar la Fase de la Programación Multianual de bienes, Servicios y Obras: Fase de Identificación, en el SIGA-MEF?(1)	SI	
29	UNIDAD DE GESTIÓN EDUCATIVA LOCAL HUARAZ - UGEL HUARAZ	¿Ha cumplido a la fecha con efectuar la Fase de la Programación Multianual de bienes, Servicios y Obras: Fase de Identificación, en el SIGA-MEF?(1)	SI	
30	UNIDAD DE GESTIÓN EDUCATIVA LOCAL HUARMEY - UGEL HUARMEY	¿Ha cumplido a la fecha con efectuar la Fase de la Programación Multianual de bienes, Servicios y Obras: Fase de Identificación, en el SIGA-MEF?(1)	SI	

31	UNIDAD DE GESTIÓN EDUCATIVA LOCAL OCROS - UGEL OCROS	¿Ha cumplido a la fecha con efectuar la Fase de la Programación Multianual de bienes, Servicios y Obras: Fase de Identificación, en el SIGA-MEF?(1)	SI	
32	GOBIERNO REGIONAL ANCASH	¿Ha cumplido a la fecha con efectuar la Fase de la Programación Multianual de bienes, Servicios y Obras: Fase de Identificación, en el SIGA-MEF?(1)	SI	
33	DIRECCIÓN REGIONAL DE EDUCACIÓN DE ANCASH - HUARAZ	¿Ha cumplido a la fecha con efectuar la Fase de la Programación Multianual de bienes, Servicios y Obras: Fase de Identificación, en el SIGA-MEF?(1)	SI	
34	DIRECCIÓN REGIONAL DE SALUD ANCASH	¿Ha cumplido a la fecha con efectuar la Fase de la Programación Multianual de bienes, Servicios y Obras: Fase de Identificación, en el SIGA-MEF?(1)	SI	
35	RED DE SALUD CONCHUCOS NORTE	¿Ha cumplido a la fecha con efectuar la Fase de la Programación Multianual de bienes, Servicios y Obras: Fase de Identificación, en el SIGA-MEF?(1)	NO	SE DESCONOCE LOS MOTIVOS DE LA NO IMPLMETACIÓN Y/O ELABORACIÓN DE LA PRIMERA FASE DEL PMBSO, AL RESPECTO, MENCIONAR QUE, MI PERSONA COMO RESPONSABLE DEL REGISTRO DE RENDICIÓN DE CUENTAS DEL SISTEMA DE ABASTECIMIENTO, INICIO A LABORAR EL DÍA 06 DE FEBRERO DE 2024
36	HOSPITAL "VICTOR RAMOS GUARDIA" NIVEL II-2- HUARAZ	¿Ha cumplido a la fecha con efectuar la Fase de la Programación Multianual de bienes, Servicios y Obras: Fase de Clasificación y Priorización, en el SIGA-MEF?(2)	SI	
37	SUB-REGION EL PACIFICO	¿Ha cumplido a la fecha con efectuar la Fase de la Programación Multianual de bienes, Servicios y Obras: Fase de Clasificación y Priorización, en el SIGA-MEF?(2)	SI	
38	DIRECCION DE RED DE SALUD CONCHUCOS SUR	¿Ha cumplido a la fecha con efectuar la Fase de la Programación Multianual de bienes, Servicios y Obras: Fase de Clasificación y Priorización, en el SIGA-MEF?(2)	SI	
39	DIRECCION DE RED DE SALUD HUAYLAS NORTE	¿Ha cumplido a la fecha con efectuar la Fase de la Programación Multianual de bienes, Servicios y Obras: Fase de Clasificación y Priorización, en el SIGA-MEF?(2)	SI	
40	RED DE SALUD PACIFICO SUR	¿Ha cumplido a la fecha con efectuar la Fase de la Programación Multianual de bienes, Servicios y Obras: Fase de Clasificación y Priorización, en el SIGA-MEF?(2)	SI	
41	AUTORIDAD PORTUARIA REGIONAL DE ANCASH	¿Ha cumplido a la fecha con efectuar la Fase de la Programación Multianual de bienes, Servicios y Obras: Fase de Clasificación y Priorización, en el SIGA-MEF?(2)	SI	
42	TERMINAL PORTUARIO DE CHIMBOTE	¿Ha cumplido a la fecha con efectuar la Fase de la Programación Multianual de bienes, Servicios y Obras: Fase de Clasificación y Priorización, en el SIGA-MEF?(2)	SI	
43	DIRECCIÓN DE RED DE SALUD PACIFICO NORTE	¿Ha cumplido a la fecha con efectuar la Fase de la Programación Multianual de bienes, Servicios y Obras: Fase de Clasificación y Priorización, en el SIGA-MEF?(2)	SI	

44	DIRECCIÓN REGIONAL DE TRANSPORTE Y COMUNICACIONES DE ANCASH	¿Ha cumplido a la fecha con efectuar la Fase de la Programación Multianual de bienes, Servicios y Obras: Fase de Clasificación y Priorización, en el SIGA-MEF?(2)	SI	
45	UNIDAD DE GESTIÓN EDUCATIVA LOCAL BOLOGNESI - UGEL BOLOGNESI	¿Ha cumplido a la fecha con efectuar la Fase de la Programación Multianual de bienes, Servicios y Obras: Fase de Clasificación y Priorización, en el SIGA-MEF?(2)	SI	
46	UNIDAD DE GESTIÓN EDUCATIVA LOCAL HUARI - UGEL HUARI	¿Ha cumplido a la fecha con efectuar la Fase de la Programación Multianual de bienes, Servicios y Obras: Fase de Clasificación y Priorización, en el SIGA-MEF?(2)	NO	
47	UNIDAD DE GESTIÓN EDUCATIVA LOCAL PALLASCA CABANA - UGEL PALLASCA	¿Ha cumplido a la fecha con efectuar la Fase de la Programación Multianual de bienes, Servicios y Obras: Fase de Clasificación y Priorización, en el SIGA-MEF?(2)	NO	RECARGA DE TRABAJO Y FALTA DE PERSONAL
48	UNIDAD DE GESTIÓN EDUCATIVA LOCAL SANTA - UGEL SANTA	¿Ha cumplido a la fecha con efectuar la Fase de la Programación Multianual de bienes, Servicios y Obras: Fase de Clasificación y Priorización, en el SIGA-MEF?(2)	SI	
49	UNIDAD DE GESTIÓN EDUCATIVA LOCAL RECUAY - UGEL RECUAY	¿Ha cumplido a la fecha con efectuar la Fase de la Programación Multianual de bienes, Servicios y Obras: Fase de Clasificación y Priorización, en el SIGA-MEF?(2)	SI	
50	UNIDAD DE GESTIÓN EDUCATIVA LOCAL YUNGAY - UGEL YUNGAY	¿Ha cumplido a la fecha con efectuar la Fase de la Programación Multianual de bienes, Servicios y Obras: Fase de Clasificación y Priorización, en el SIGA-MEF?(2)	NO	POR QUE NO SE TUVO LA RENUON DE TRABAJO
51	UNIDAD DE GESTION EDUCATIVA LOCAL MARISCAL LUZURIAGA - UGEL MARISCAL LUZURIAGA	¿Ha cumplido a la fecha con efectuar la Fase de la Programación Multianual de bienes, Servicios y Obras: Fase de Clasificación y Priorización, en el SIGA-MEF?(2)	SI	
52	UNIDAD DE GESTIÓN EDUCATIVA LOCAL AIJA - UGEL AIJA	¿Ha cumplido a la fecha con efectuar la Fase de la Programación Multianual de bienes, Servicios y Obras: Fase de Clasificación y Priorización, en el SIGA-MEF?(2)	SI	
53	HOSPITAL REGIONAL ELEAZAR GUZMAN BARRON	¿Ha cumplido a la fecha con efectuar la Fase de la Programación Multianual de bienes, Servicios y Obras: Fase de Clasificación y Priorización, en el SIGA-MEF?(2)	SI	
54	UNIDAD DE GESTIÓN EDUCATIVA LOCAL POMABAMBA - UGEL POMABAMBA	¿Ha cumplido a la fecha con efectuar la Fase de la Programación Multianual de bienes, Servicios y Obras: Fase de Clasificación y Priorización, en el SIGA-MEF?(2)	SI	

55	UNIDAD DE GESTIÓN EDUCATIVA LOCAL HUAYLAS - UGEL HUAYLAS	¿Ha cumplido a la fecha con efectuar la Fase de la Programación Multianual de bienes, Servicios y Obras: Fase de Clasificación y Priorización, en el SIGA-MEF?(2)	NO	EN PROCESO
56	UNIDAD DE GESTIÓN EDUCATIVA LOCAL CARHUAZ - ANCASH - UGEL CARHUAZ	¿Ha cumplido a la fecha con efectuar la Fase de la Programación Multianual de bienes, Servicios y Obras: Fase de Clasificación y Priorización, en el SIGA-MEF?(2)	SI	
57	DIRECCION REGIONAL AGRARIA ANCASH	¿Ha cumplido a la fecha con efectuar la Fase de la Programación Multianual de bienes, Servicios y Obras: Fase de Clasificación y Priorización, en el SIGA-MEF?(2)	SI	
58	UNIDAD DE GESTIÓN EDUCATIVA LOCAL ANTONIO RAYMONDI LLAMELLIN - UGEL ANTONIO RAIMONDI	¿Ha cumplido a la fecha con efectuar la Fase de la Programación Multianual de bienes, Servicios y Obras: Fase de Clasificación y Priorización, en el SIGA-MEF?(2)	SI	
59	PROYECTO ESPECIAL CHINECAS	¿Ha cumplido a la fecha con efectuar la Fase de la Programación Multianual de bienes, Servicios y Obras: Fase de Clasificación y Priorización, en el SIGA-MEF?(2)	SI	
60	UNIDAD DE GESTION EDUCATIVA LOCAL ASUNCION CHACAS - UGEL ASUNCION	¿Ha cumplido a la fecha con efectuar la Fase de la Programación Multianual de bienes, Servicios y Obras: Fase de Clasificación y Priorización, en el SIGA-MEF?(2)	SI	
61	UNIDAD DE GESTIÓN EDUCATIVA LOCAL CARLOS FERMÍN FITZCARRALD SAN LUIS - UGEL FITZCARRALD	¿Ha cumplido a la fecha con efectuar la Fase de la Programación Multianual de bienes, Servicios y Obras: Fase de Clasificación y Priorización, en el SIGA-MEF?(2)	SI	
62	UNIDAD DE GESTIÓN EDUCATIVA LOCAL CORONGO - UGEL CORONGO	¿Ha cumplido a la fecha con efectuar la Fase de la Programación Multianual de bienes, Servicios y Obras: Fase de Clasificación y Priorización, en el SIGA-MEF?(2)	NO	LIMITADA CAPACIDAD OPERATIVA DE LA ENTIDAD Y CAMBIO DE FUNCIONARIOS.
63	UNIDAD DE GESTIÓN EDUCATIVA LOCAL SIHUAS - UGEL SIHUAS	¿Ha cumplido a la fecha con efectuar la Fase de la Programación Multianual de bienes, Servicios y Obras: Fase de Clasificación y Priorización, en el SIGA-MEF?(2)	SI	
64	UNIDAD DE GESTIÓN EDUCATIVA LOCAL HUARAZ - UGEL HUARAZ	¿Ha cumplido a la fecha con efectuar la Fase de la Programación Multianual de bienes, Servicios y Obras: Fase de Clasificación y Priorización, en el SIGA-MEF?(2)	SI	
65	UNIDAD DE GESTIÓN EDUCATIVA LOCAL HUARMEY - UGEL HUARMEY	¿Ha cumplido a la fecha con efectuar la Fase de la Programación Multianual de bienes, Servicios y Obras: Fase de Clasificación y Priorización, en el SIGA-MEF?(2)	SI	

66	UNIDAD DE GESTIÓN EDUCATIVA LOCAL OCROS - UGEL OCROS	¿Ha cumplido a la fecha con efectuar la Fase de la Programación Multianual de bienes, Servicios y Obras: Fase de Clasificación y Priorización, en el SIGA-MEF?(2)	SI	
67	GOBIERNO REGIONAL ANCASH	¿Ha cumplido a la fecha con efectuar la Fase de la Programación Multianual de bienes, Servicios y Obras: Fase de Clasificación y Priorización, en el SIGA-MEF?(2)	SI	
68	DIRECCIÓN REGIONAL DE EDUCACIÓN DE ANCASH - HUARAZ	¿Ha cumplido a la fecha con efectuar la Fase de la Programación Multianual de bienes, Servicios y Obras: Fase de Clasificación y Priorización, en el SIGA-MEF?(2)	SI	
69	DIRECCIÓN REGIONAL DE SALUD ANCASH	¿Ha cumplido a la fecha con efectuar la Fase de la Programación Multianual de bienes, Servicios y Obras: Fase de Clasificación y Priorización, en el SIGA-MEF?(2)	SI	
70	RED DE SALUD CONCHUCOS NORTE	¿Ha cumplido a la fecha con efectuar la Fase de la Programación Multianual de bienes, Servicios y Obras: Fase de Clasificación y Priorización, en el SIGA-MEF?(2)	NO	SE DESCONOCE LOS MOTIVOS DE LA NO IMPLMETACIÓN Y/O ELABORACIÓN DE LA PRIMERA FASE DEL PMBSO, AL RESPECTO, MENCIONAR QUE, MI PERSONA COMO RESPONSABLE DEL REGISTRO DE RENDICIÓN DE CUENTAS DEL SISTEMA DE ABASTECIMIENTO, INICIO A LABORAR EL DÍA 06 DE FEBRERO DE 2024
71	HOSPITAL "VICTOR RAMOS GUARDIA" NIVEL II-2- HUARAZ	¿Ha cumplido a la fecha con efectuar la Fase de la Programacion Multianual de bienes, Servicios y Obras: Fase de Consolidacion y Aprobacion? (3)	SI	
72	SUB-REGION EL PACIFICO	¿Ha cumplido a la fecha con efectuar la Fase de la Programacion Multianual de bienes, Servicios y Obras: Fase de Consolidacion y Aprobacion? (3)	SI	
73	DIRECCION DE RED DE SALUD CONCHUCOS SUR	¿Ha cumplido a la fecha con efectuar la Fase de la Programacion Multianual de bienes, Servicios y Obras: Fase de Consolidacion y Aprobacion? (3)	SI	
74	DIRECCION DE RED DE SALUD HUAYLAS NORTE	¿Ha cumplido a la fecha con efectuar la Fase de la Programacion Multianual de bienes, Servicios y Obras: Fase de Consolidacion y Aprobacion? (3)	SI	
75	RED DE SALUD PACIFICO SUR	¿Ha cumplido a la fecha con efectuar la Fase de la Programacion Multianual de bienes, Servicios y Obras: Fase de Consolidacion y Aprobacion? (3)	SI	
76	AUTORIDAD PORTUARIA REGIONAL DE ANCASH	¿Ha cumplido a la fecha con efectuar la Fase de la Programacion Multianual de bienes, Servicios y Obras: Fase de Consolidacion y Aprobacion? (3)	SI	
77	TERMINAL PORTUARIO DE CHIMBOTE	¿Ha cumplido a la fecha con efectuar la Fase de la Programacion Multianual de bienes, Servicios y Obras: Fase de Consolidacion y Aprobacion? (3)	SI	
78	DIRECCION DE RED DE SALUD PACIFICO NORTE	¿Ha cumplido a la fecha con efectuar la Fase de la Programacion Multianual de bienes, Servicios y Obras: Fase de Consolidacion y Aprobacion? (3)	SI	

79	DIRECCION REGIONAL DE TRANSPORTE Y COMUNICACIONES DE ANCASH	¿Ha cumplido a la fecha con efectuar la Fase de la Programacion Multianual de bienes, Servicios y Obras: Fase de Consolidacion y Aprobacion? (3)	SI	
80	UNIDAD DE GESTIÓN EDUCATIVA LOCAL BOLOGNESI - UGEL BOLOGNESI	¿Ha cumplido a la fecha con efectuar la Fase de la Programacion Multianual de bienes, Servicios y Obras: Fase de Consolidacion y Aprobacion? (3)	SI	
81	UNIDAD DE GESTIÓN EDUCATIVA LOCAL HUARI - UGEL HUARI	¿Ha cumplido a la fecha con efectuar la Fase de la Programacion Multianual de bienes, Servicios y Obras: Fase de Consolidacion y Aprobacion? (3)	SI	
82	UNIDAD DE GESTIÓN EDUCATIVA LOCAL PALLASCA CABANA - UGEL PALLASCA	¿Ha cumplido a la fecha con efectuar la Fase de la Programacion Multianual de bienes, Servicios y Obras: Fase de Consolidacion y Aprobacion? (3)	NO	RECARGA DE TRABAJO Y FALTA DE PERSONAL
83	UNIDAD DE GESTIÓN EDUCATIVA LOCAL SANTA - UGEL SANTA	¿Ha cumplido a la fecha con efectuar la Fase de la Programacion Multianual de bienes, Servicios y Obras: Fase de Consolidacion y Aprobacion? (3)	SI	
84	UNIDAD DE GESTIÓN EDUCATIVA LOCAL RECUAY - UGEL RECUAY	¿Ha cumplido a la fecha con efectuar la Fase de la Programacion Multianual de bienes, Servicios y Obras: Fase de Consolidacion y Aprobacion? (3)	SI	
85	UNIDAD DE GESTIÓN EDUCATIVA LOCAL YUNGAY - UGEL YUNGAY	¿Ha cumplido a la fecha con efectuar la Fase de la Programacion Multianual de bienes, Servicios y Obras: Fase de Consolidacion y Aprobacion? (3)	NO	POR QUE NO SE TUVO LA RENUON DE TRABAJO
86	UNIDAD DE GESTION EDUCATIVA LOCAL MARISCAL LUZURIAGA - UGEL MARISCAL LUZURIAGA	¿Ha cumplido a la fecha con efectuar la Fase de la Programacion Multianual de bienes, Servicios y Obras: Fase de Consolidacion y Aprobacion? (3)	SI	
87	UNIDAD DE GESTIÓN EDUCATIVA LOCAL AIJA - UGEL AIJA	¿Ha cumplido a la fecha con efectuar la Fase de la Programacion Multianual de bienes, Servicios y Obras: Fase de Consolidacion y Aprobacion? (3)	SI	
88	HOSPITAL REGIONAL ELEAZAR GUZMAN BARRON	¿Ha cumplido a la fecha con efectuar la Fase de la Programacion Multianual de bienes, Servicios y Obras: Fase de Consolidacion y Aprobacion? (3)	SI	
89	UNIDAD DE GESTIÓN EDUCATIVA LOCAL POMABAMBA - UGEL POMABAMBA	¿Ha cumplido a la fecha con efectuar la Fase de la Programacion Multianual de bienes, Servicios y Obras: Fase de Consolidacion y Aprobacion? (3)	SI	

90	UNIDAD DE GESTIÓN EDUCATIVA LOCAL HUAYLAS - UGEL HUAYLAS	¿Ha cumplido a la fecha con efectuar la Fase de la Programacion Multianual de bienes, Servicios y Obras: Fase de Consolidacion y Aprobacion? (3)	NO	EN PROCESO
91	UNIDAD DE GESTIÓN EDUCATIVA LOCAL CARHUAZ - ANCASH - UGEL CARHUAZ	¿Ha cumplido a la fecha con efectuar la Fase de la Programacion Multianual de bienes, Servicios y Obras: Fase de Consolidacion y Aprobacion? (3)	SI	
92	DIRECCION REGIONAL AGRARIA ANCASH	¿Ha cumplido a la fecha con efectuar la Fase de la Programacion Multianual de bienes, Servicios y Obras: Fase de Consolidacion y Aprobacion? (3)	SI	
93	UNIDAD DE GESTIÓN EDUCATIVA LOCAL ANTONIO RAYMONDI LLAMELLIN - UGEL ANTONIO RAIMONDI	¿Ha cumplido a la fecha con efectuar la Fase de la Programacion Multianual de bienes, Servicios y Obras: Fase de Consolidacion y Aprobacion? (3)	SI	
94	PROYECTO ESPECIAL CHINECAS	¿Ha cumplido a la fecha con efectuar la Fase de la Programacion Multianual de bienes, Servicios y Obras: Fase de Consolidacion y Aprobacion? (3)	SI	
95	UNIDAD DE GESTION EDUCATIVA LOCAL ASUNCION CHACAS - UGEL ASUNCION	¿Ha cumplido a la fecha con efectuar la Fase de la Programacion Multianual de bienes, Servicios y Obras: Fase de Consolidacion y Aprobacion? (3)	SI	
96	UNIDAD DE GESTIÓN EDUCATIVA LOCAL CARLOS FERMÍN FITZCARRALD SAN LUIS - UGEL FITZCARRALD	¿Ha cumplido a la fecha con efectuar la Fase de la Programacion Multianual de bienes, Servicios y Obras: Fase de Consolidacion y Aprobacion? (3)	SI	
97	UNIDAD DE GESTIÓN EDUCATIVA LOCAL CORONGO - UGEL CORONGO	¿Ha cumplido a la fecha con efectuar la Fase de la Programacion Multianual de bienes, Servicios y Obras: Fase de Consolidacion y Aprobacion? (3)	NO	LIMITADA CAPACIDAD OPERATIVA DE LA ENTIDAD Y CAMBIO DE FUNCIONARIOS.
98	UNIDAD DE GESTIÓN EDUCATIVA LOCAL SIHUAS - UGEL SIHUAS	¿Ha cumplido a la fecha con efectuar la Fase de la Programacion Multianual de bienes, Servicios y Obras: Fase de Consolidacion y Aprobacion? (3)	SI	
99	UNIDAD DE GESTIÓN EDUCATIVA LOCAL HUARAZ - UGEL HUARAZ	¿Ha cumplido a la fecha con efectuar la Fase de la Programacion Multianual de bienes, Servicios y Obras: Fase de Consolidacion y Aprobacion? (3)	SI	
100	UNIDAD DE GESTIÓN EDUCATIVA LOCAL HUARMEY - UGEL HUARMEY	¿Ha cumplido a la fecha con efectuar la Fase de la Programacion Multianual de bienes, Servicios y Obras: Fase de Consolidacion y Aprobacion? (3)	SI	

101	UNIDAD DE GESTIÓN EDUCATIVA LOCAL OCROS - UGEL OCROS	¿Ha cumplido a la fecha con efectuar la Fase de la Programacion Multianual de bienes, Servicios y Obras: Fase de Consolidacion y Aprobacion? (3)	SI	
102	GOBIERNO REGIONAL ANCASH	¿Ha cumplido a la fecha con efectuar la Fase de la Programacion Multianual de bienes, Servicios y Obras: Fase de Consolidacion y Aprobacion? (3)	SI	
103	DIRECCIÓN REGIONAL DE EDUCACIÓN DE ANCASH - HUARAZ	¿Ha cumplido a la fecha con efectuar la Fase de la Programacion Multianual de bienes, Servicios y Obras: Fase de Consolidacion y Aprobacion? (3)	NO	
104	DIRECCIÓN REGIONAL DE SALUD ANCASH	¿Ha cumplido a la fecha con efectuar la Fase de la Programacion Multianual de bienes, Servicios y Obras: Fase de Consolidacion y Aprobacion? (3)	SI	
105	RED DE SALUD CONCHUCOS NORTE	¿Ha cumplido a la fecha con efectuar la Fase de la Programacion Multianual de bienes, Servicios y Obras: Fase de Consolidacion y Aprobacion? (3)	NO	SE DESCONOCE LOS MOTIVOS DE LA NO IMPLEMETACIÓN Y/O ELABORACIÓN DE LA PRIMERA FASE DEL PMBSO, AL RESPECTO, MENCIONAR QUE, MI PERSONA COMO RESPONSABLE DEL REGISTRO DE RENDICIÓN DE CUENTAS DEL SISTEMA DE ABASTECIMIENTO, INICIO A LABORAR EL DÍA 06 DE FEBRERO DE 2024, Y SE ACTUALIZÓ Y/O CUMPLIÓ CON DICHA OMISIÓN.

Fecha Corte:

Base Normativa

- Artículo 14 de la "Directiva para la Programación Multianual de Bienes, Servicios y Obras" Resolución Directoral N° 0014-2021-EF-54.01
- Artículo 19 de la "Directiva para la Programación Multianual de Bienes, Servicios y Obras" Resolución Directoral N° 0014-2021-EF-54.01
- Artículo 22 de la "Directiva para la Programación Multianual de Bienes, Servicios y Obras" Resolución Directoral N° 0014-2021-EF-54.01

8. Sistema Administrativo de Gestión de Recursos Humanos

8.1. Costo Anual de Personal

N°	Unidad Ejecutora Presupuestal	N° Total General de Personal de la Entidad	N° Total de registros de personal vacantes	N° Total de registros de Personal ocupados	Costo Total Mensual	Costo Total
A		B	C	D	E	F
1	TOTAL GENERAL	39,033,237.00	1,540.00	29,302.00	119,543,195.54	1,073,950,667.94
2	RED DE SALUD CONCHUCOS NORTE	719.00	9.00	710.00	3,037,201.88	37,149,542.44
3	DIRECCIÓN REGIONAL DE SALUD ANCASH	627.00	58.00	569.00	2,603,953.12	31,784,037.44
4	GOBIERNO REGIONAL ANCASH	558.00	0.00	558.00	1,758,163.72	21,992,731.92
5	UNIDAD DE GESTIÓN EDUCATIVA LOCAL OCROS - UGEL OCROS	248.00	0.00	248.00	660,245.00	0.00
6	UNIDAD DE GESTIÓN EDUCATIVA LOCAL HUARMEY - UGEL HUARMEY	785.00	785.00	785.00	2,919,388.19	35,032,658.28
7	UNIDAD DE GESTIÓN EDUCATIVA LOCAL HUARAZ - UGEL HUARAZ	4,329.00	0.00	4,329.00	12,710,696.12	156,702,153.48

8	UNIDAD DE GESTIÓN EDUCATIVA LOCAL SIHUAS - UGEL SIHUAS	1,010.00	0.00	1,010.00	3,380,960.60	40,571,527.20
9	UNIDAD DE GESTIÓN EDUCATIVA LOCAL CORONGO - UGEL CORONGO	370.00	0.00	370.00	1,170,340.74	14,044,089.00
10	UNIDAD DE GESTIÓN EDUCATIVA LOCAL CARLOS FERMÍN FITZCARRALD SAN LUIS - UGEL FITZCARRALD	36.00	7.00	29.00	65,510.00	805,020.00
11	UNIDAD DE GESTION EDUCATIVA LOCAL ASUNCION CHACAS - UGEL ASUNCION	321.00	9.00	295.00	14,876,462.93	262,724.76
12	PROYECTO ESPECIAL CHINECAS	231.00	0.00	231.00	572,341.03	9,038,135.95
13	UNIDAD DE GESTIÓN EDUCATIVA LOCAL ANTONIO RAYMONDI LLAMELLIN - UGEL ANTONIO RAIMONDI	669.00	44.00	625.00	2,371,330.07	29,039,194.17
14	DIRECCION REGIONAL AGRARIA ANCASH	219.00	128.00	91.00	203,886.67	2,515,612.04
15	UNIDAD DE GESTIÓN EDUCATIVA LOCAL CARHUAZ - ANCASH - UGEL CARHUAZ	1,346.00	0.00	1,346.00	4,219,509.62	50,634,115.44
16	UNIDAD DE GESTIÓN EDUCATIVA LOCAL CASMA - UGEL CASMA	38,736,141.00	0.00	876.00	3,155,011.78	0.00
17	UNIDAD DE GESTIÓN EDUCATIVA LOCAL POMABAMBA - UGEL POMABAMBA	1,084.00	40.00	1,044.00	4,248,412.00	58,373,792.00
18	HOSPITAL REGIONAL ELEAZAR GUZMAN BARRON	1,205.00	71.00	1,134.00	5,372,158.00	4,072,740.00
19	UNIDAD DE GESTIÓN EDUCATIVA LOCAL AIJA - UGEL AIJA	268,220.00	0.00	322.00	1,290,887.98	324,220.00
20	UNIDAD DE GESTIÓN EDUCATIVA LOCAL YUNGAY - UGEL YUNGAY	110.00	0.00	0.00	51,481.00	0.00
21	UNIDAD DE GESTIÓN EDUCATIVA LOCAL RECUAY - UGEL RECUAY	66.00	0.00	66.00	199,242.00	2,390,904.00
22	UNIDAD DE GESTIÓN EDUCATIVA LOCAL SANTA - UGEL SANTA	8,077.00	104.00	7,973.00	25,107,295.49	309,009,566.88
23	UNIDAD DE GESTIÓN EDUCATIVA LOCAL PALLASCA CABANA - UGEL PALLASCA	40.00	1.00	39.00	238,454.87	2,901,458.44
24	UNIDAD DE GESTIÓN EDUCATIVA LOCAL HUARI - UGEL HUARI	188.00	0.00	188.00	4,506,534.09	54,438,459.08
25	UNIDAD DE GESTIÓN EDUCATIVA LOCAL BOLOGNESI - UGEL BOLOGNESI	885.00	0.00	885.00	2,841,486.93	34,878,043.16
26	DIRECCION REGIONAL DE TRANSPORTE Y COMUNICACIONES DE ANCASH	92.00	35.00	57.00	127,158.71	957,152.40

27	TERMINAL PORTUARIO DE CHIMBOTE	45.00	6.00	39.00	137,583.57	1,796,863.57
28	AUTORIDAD PORTUARIA REGIONAL DE ANCASH	0.00	0.00	0.00	0.00	0.00
29	RED DE SALUD PACIFICO SUR	1,231.00	28.00	1,203.00	4,770,382.31	929,865.24
30	RED DE SALUD HUAYLAS SUR	1,435.00	110.00	1,435.00	6,147,998.71	75,011,184.52
31	DIRECCION DE RED DE SALUD HUAYLAS NORTE	945.00	32.00	913.00	3,526,143.43	43,111,721.00
32	DIRECCION DE RED DE SALUD CONCHUCOS SUR	750.00	0.00	750.00	2,680,463.13	0.00
33	SUB-REGION EL PACIFICO	159.00	13.00	146.00	325,542.41	4,032,522.25
34	HOSPITAL "VICTOR RAMOS GUARDIA" NIVEL II-2- HUARAZ	1,096.00	60.00	1,036.00	4,266,969.44	52,150,633.28

Fecha Corte

Ver Anexo 8.1 (Adjunto en PDF)

LEYENDA

A Nombre de la Unidad Ejecutora Presupuestal

B Corresponde al Total General (Vacantes y Ocupados) del cuadro Anexo 8.1

C Corresponde al Total General de Vacantes del cuadro Anexo 8.1

D Corresponde al Total General de Ocupados del cuadro del cuadro Anexo 8.1

E Corresponde al Total General del Costo Total Mensual del cuadro Anexo 8.1

F Corresponde al Total General del Costo Total Anual del cuadro Anexo 8.1

8.2. Sanciones en el ejercicio de la función pública.

N°	Unidad Ejecutora Presupuestal	Total de servidores con sanción vigente en el periodo a rendir	Cantidad de servidores por Tipo de Sanción					Otra sanción
			Suspensión	Inhabilitación a ex servidor	Destitución	Despido	Multa	
	TOTAL GENERAL	133.00	33.00	13.00	19.00	34.00	0.00	34
1	RED DE SALUD CONCHUCOS NORTE	0.00	0.00	0.00	0.00	0.00	0.00	0
2	DIRECCIÓN REGIONAL DE SALUD ANCASH	2.00	2.00	0.00	0.00	0.00	0.00	0
3	GOBIERNO REGIONAL ANCASH	6.00	0.00	6.00	0.00	0.00	0.00	0
4	UNIDAD DE GESTIÓN EDUCATIVA LOCAL OCROS - UGEL OCROS	0.00	0.00	0.00	0.00	0.00	0.00	0

5	UNIDAD DE GESTIÓN EDUCATIVA LOCAL HUARMEY - UGEL HUARMEY	0.00	0.00	0.00	0.00	0.00	0.00	0
6	UNIDAD DE GESTIÓN EDUCATIVA LOCAL HUARAZ - UGEL HUARAZ	10.00	8.00	0.00	2.00	0.00	0.00	0
7	UNIDAD DE GESTIÓN EDUCATIVA LOCAL SIHUAS - UGEL SIHUAS	0.00	0.00	0.00	0.00	0.00	0.00	0
8	UNIDAD DE GESTIÓN EDUCATIVA LOCAL CORONGO - UGEL CORONGO	0.00	0.00	0.00	0.00	0.00	0.00	0
9	UNIDAD DE GESTIÓN EDUCATIVA LOCAL CARLOS FERMÍN FITZCARRALD SAN LUIS - UGEL FITZCARRALD	6.00	0.00	3.00	3.00	0.00	0.00	0
10	UNIDAD DE GESTION EDUCATIVA LOCAL ASUNCION CHACAS - UGEL ASUNCION	9.00	1.00	0.00	4.00	4.00	0.00	0
11	PROYECTO ESPECIAL CHINECAS	0.00	0.00	0.00	0.00	0.00	0.00	0

12	UNIDAD DE GESTIÓN EDUCATIVA LOCAL ANTONIO RAYMONDI LLAMELLIN - UGEL ANTONIO RAIMONDI	0.00	0.00	0.00	0.00	0.00	0.00	0
13	DIRECCION REGIONAL AGRARIA ANCASH	0.00	0.00	0.00	0.00	0.00	0.00	0
14	UNIDAD DE GESTIÓN EDUCATIVA LOCAL CARHUAZ - ANCASH - UGEL CARHUAZ	9.00	1.00	4.00	4.00	0.00	0.00	0
15	UNIDAD DE GESTIÓN EDUCATIVA LOCAL CASMA - UGEL CASMA	0.00	0.00	0.00	0.00	0.00	0.00	0
16	UNIDAD DE GESTIÓN EDUCATIVA LOCAL POMABAMBA - UGEL POMABAMBA	0.00	0.00	0.00	0.00	0.00	0.00	0
17	HOSPITAL REGIONAL ELEAZAR GUZMAN BARRON	34.00	2.00	0.00	0.00	30.00	0.00	2
18	UNIDAD DE GESTIÓN EDUCATIVA LOCAL AIJA - UGEL AIJA	0.00	0.00	0.00	0.00	0.00	0.00	0
19	UNIDAD DE GESTIÓN EDUCATIVA LOCAL YUNGAY - UGEL YUNGAY	1.00	1.00	0.00	0.00	0.00	0.00	0

20	UNIDAD DE GESTIÓN EDUCATIVA LOCAL RECUAY - UGEL RECUAY	0.00	0.00	0.00	0.00	0.00	0.00	0
21	UNIDAD DE GESTIÓN EDUCATIVA LOCAL SANTA - UGEL SANTA	0.00	0.00	0.00	0.00	0.00	0.00	0
22	UNIDAD DE GESTIÓN EDUCATIVA LOCAL PALLASCA CABANA - UGEL PALLASCA	0.00	0.00	0.00	0.00	0.00	0.00	0
23	UNIDAD DE GESTIÓN EDUCATIVA LOCAL HUARI - UGEL HUARI	5.00	0.00	0.00	5.00	0.00	0.00	0
24	UNIDAD DE GESTIÓN EDUCATIVA LOCAL BOLOGNESI - UGEL BOLOGNESI	1.00	0.00	0.00	1.00	0.00	0.00	0
25	DIRECCION REGIONAL DE TRANSPORTE Y COMUNICACIONES DE ANCASH	0.00	0.00	0.00	0.00	0.00	0.00	0
26	DIRECCION DE RED DE SALUD PACIFICO NORTE	0.00	0.00	0.00	0.00	0.00	0.00	0
27	TERMINAL PORTUARIO DE CHIMBOTE	0.00	0.00	0.00	0.00	0.00	0.00	0
28	AUTORIDAD PORTUARIA REGIONAL DE ANCASH	0.00	0.00	0.00	0.00	0.00	0.00	0

29	RED DE SALUD PACIFICO SUR	0.00	0.00	0.00	0.00	0.00	0.00	0
30	RED DE SALUD HUAYLAS SUR	6.00	6.00	0.00	0.00	0.00	0.00	0
31	DIRECCION DE RED DE SALUD HUAYLAS NORTE	0.00	0.00	0.00	0.00	0.00	0.00	0
32	DIRECCION DE RED DE SALUD CONCHUCOS SUR	0.00	0.00	0.00	0.00	0.00	0.00	0
33	SUB-REGION EL PACIFICO	3.00	3.00	0.00	0.00	0.00	0.00	0
34	HOSPITAL "VICTOR RAMOS GUARDIA" NIVEL II-2- HUARAZ	41.00	9.00	0.00	0.00	0.00	0.00	32

9. Sistema Nacional de Control

9.1. Resumen General Por Servicios de Control Simultaneó (Entidad y sus ejecutoras)

N°	Año de Emisión del Informe	Número de Informes de Control Simultaneó con Situaciones adversas en proceso y sin acciones	Cantidad de situaciones adversas en proceso y sin acciones
	A	B	C
	2018	2.00	3.00
1	2019	32.00	44.00
2	2020	3.00	4.00
3	2021	36.00	48.00
4	2023	3.00	4.00
5	2024	1.00	1.00
6	TOTAL DEL PERIODO (2018-2024)	77.00	104.00

A Año de Emisión del Informe de Control Simultaneó

B Cantidad de todos los informes de control simultaneó con situaciones adversas en proceso y sin acciones a la fecha de corte

C Cantidad de situaciones adversas en proceso y sin acciones según fecha de vencimiento registrada en el SAGU, a la fecha de corte

9.2. Resumen General Por Servicios de Control Posterior (Entidad y sus ejecutoras)

N°	Año de Emisión del Informe	Número Informes de Control Posterior con recomendaciones Pendientes y en Proceso	Cantidad de recomendaciones Pendientes y en Proceso
----	----------------------------	--	---

	A	B	C
	2004	2.00	7.00
1	2005	2.00	7.00
2	2006	1.00	1.00
3	2007	6.00	9.00
4	2008	5.00	13.00
5	2009	4.00	6.00
6	2010	1.00	3.00
7	2011	6.00	13.00
8	2012	9.00	28.00
9	2013	12.00	26.00
10	2014	9.00	13.00
11	2015	18.00	27.00
12	2016	17.00	37.00
13	2017	20.00	58.00
14	2018	4.00	8.00
15	2019	5.00	6.00
16	2020	12.00	13.00
17	2021	25.00	39.00
18	2022	49.00	71.00
19	2023	95.00	177.00
20	2024	4.00	6.00
21	TOTAL DEL PERIODO (2004-2024)	306.00	568.00

A Año de Emisión del Informe de Control Posterior

B Cantidad de informes de control posterior con recomendaciones Pendientes y en Proceso según fecha de vencimiento registrada en el SAGU, hasta la fecha de corte

C Cantidad de recomendaciones Pendientes y en Proceso según fecha de vencimiento registrada en el SAGU, a la fecha de corte

9.3. Resumen de Informes de Control Posterior por Unidad Ejecutora

N°	AÑO	Unidad Ejecutora Presupuestal	Número Informes de Control Posterior con recomendaciones Pendientes y en Proceso	Cantidad de recomendaciones Pendientes y en Proceso
	A	B	C	D
	2004	UNIDAD DE GESTIÓN EDUCATIVA LOCAL HUARI - UGEL HUARI	2.00	7.00

1	2005	HOSPITAL LA CALETA - CHIMBOTE	1.00	2.00
2	2005	UNIDAD DE GESTIÓN EDUCATIVA LOCAL HUARI - UGEL HUARI	1.00	5.00
3	2006	HOSPITAL LA CALETA - CHIMBOTE	1.00	1.00
4	2007	DIRECCIÓN REGIONAL DE SALUD ANCASH	1.00	1.00
5	2007	GOBIERNO REGIONAL ANCASH	1.00	1.00
6	2007	HOSPITAL LA CALETA - CHIMBOTE	2.00	5.00
7	2007	UNIDAD DE GESTION EDUCATIVA LOCAL MARISCAL LUZURIAGA - UGEL MARISCAL LUZURIAGA	1.00	1.00
8	2007	UNIDAD DE GESTIÓN EDUCATIVA LOCAL BOLOGNESI - UGEL BOLOGNESI	1.00	1.00
9	2008	HOSPITAL "VICTOR RAMOS GUARDIA" NIVEL II-2- HUARAZ	1.00	3.00
10	2008	HOSPITAL LA CALETA - CHIMBOTE	1.00	2.00
11	2008	UNIDAD DE GESTIÓN EDUCATIVA LOCAL HUARI - UGEL HUARI	1.00	1.00
12	2008	UNIDAD DE GESTIÓN EDUCATIVA LOCAL HUAYLAS - UGEL HUAYLAS	1.00	1.00
13	2008	UNIDAD DE GESTIÓN EDUCATIVA LOCAL POMABAMBA - UGEL POMABAMBA	1.00	6.00
14	2009	DIRECCIÓN REGIONAL DE SALUD ANCASH	1.00	1.00
15	2009	HOSPITAL LA CALETA - CHIMBOTE	1.00	1.00
16	2009	UNIDAD DE GESTIÓN EDUCATIVA LOCAL BOLOGNESI - UGEL BOLOGNESI	1.00	1.00
17	2009	UNIDAD DE GESTIÓN EDUCATIVA LOCAL POMABAMBA - UGEL POMABAMBA	1.00	3.00
18	2010	UNIDAD DE GESTIÓN EDUCATIVA LOCAL BOLOGNESI - UGEL BOLOGNESI	1.00	3.00
19	2011	GOBIERNO REGIONAL ANCASH	1.00	3.00
20	2011	HOSPITAL LA CALETA - CHIMBOTE	2.00	4.00
21	2011	UNIDAD DE GESTIÓN EDUCATIVA LOCAL BOLOGNESI - UGEL BOLOGNESI	1.00	4.00
22	2011	UNIDAD DE GESTIÓN EDUCATIVA LOCAL OCROS - UGEL OCROS	1.00	1.00

23	2011	UNIDAD DE GESTIÓN EDUCATIVA LOCAL PALLASCA CABANA - UGEL PALLASCA	1.00	1.00
24	2012	DIRECCIÓN REGIONAL DE EDUCACIÓN DE ANCASH - HUARAZ	3.00	11.00
25	2012	DIRECCIÓN REGIONAL DE SALUD ANCASH	3.00	4.00
26	2012	HOSPITAL "VICTOR RAMOS GUARDIA" NIVEL II-2- HUARAZ	1.00	10.00
27	2012	HOSPITAL LA CALETA - CHIMBOTE	1.00	1.00
28	2012	UNIDAD DE GESTIÓN EDUCATIVA LOCAL RECUAY - UGEL RECUAY	1.00	2.00
29	2013	DIRECCIÓN REGIONAL DE SALUD ANCASH	1.00	1.00
30	2013	GOBIERNO REGIONAL ANCASH	7.00	7.00
31	2013	UNIDAD DE GESTIÓN EDUCATIVA LOCAL BOLOGNESI - UGEL BOLOGNESI	1.00	2.00
32	2013	UNIDAD DE GESTIÓN EDUCATIVA LOCAL HUARI - UGEL HUARI	1.00	1.00
33	2013	UNIDAD DE GESTIÓN EDUCATIVA LOCAL HUAYLAS - UGEL HUAYLAS	1.00	1.00
34	2013	UNIDAD DE GESTIÓN EDUCATIVA LOCAL POMABAMBA - UGEL POMABAMBA	1.00	14.00
35	2014	DIRECCIÓN REGIONAL DE SALUD ANCASH	2.00	3.00
36	2014	GOBIERNO REGIONAL ANCASH	5.00	6.00
37	2014	UNIDAD DE GESTIÓN EDUCATIVA LOCAL HUAYLAS - UGEL HUAYLAS	1.00	1.00
38	2014	UNIDAD DE GESTIÓN EDUCATIVA LOCAL POMABAMBA - UGEL POMABAMBA	1.00	3.00
39	2015	DIRECCIÓN REGIONAL DE SALUD ANCASH	2.00	4.00
40	2015	GOBIERNO REGIONAL ANCASH	3.00	3.00
41	2015	HOSPITAL "VICTOR RAMOS GUARDIA" NIVEL II-2- HUARAZ	2.00	3.00
42	2015	PROYECTO ESPECIAL CHINECAS	1.00	1.00
43	2015	SUB-REGION EL PACIFICO	1.00	1.00
44	2015	UNIDAD DE GESTIÓN EDUCATIVA LOCAL HUARAZ - UGEL HUARAZ	1.00	1.00

45	2015	UNIDAD DE GESTIÓN EDUCATIVA LOCAL CARLOS FERMÍN FITZCARRALD SAN LUIS - UGEL FITZCARRALD	1.00	1.00
46	2015	UNIDAD DE GESTIÓN EDUCATIVA LOCAL CASMA - UGEL CASMA	1.00	2.00
47	2015	UNIDAD DE GESTIÓN EDUCATIVA LOCAL HUARI - UGEL HUARI	3.00	6.00
48	2015	UNIDAD DE GESTIÓN EDUCATIVA LOCAL HUAYLAS - UGEL HUAYLAS	1.00	1.00
49	2015	UNIDAD DE GESTIÓN EDUCATIVA LOCAL POMABAMBA - UGEL POMABAMBA	1.00	3.00
50	2015	UNIDAD DE GESTIÓN EDUCATIVA LOCAL YUNGAY - UGEL YUNGAY	1.00	1.00
51	2016	GOBIERNO REGIONAL ANCASH	7.00	10.00
52	2016	SUB-REGION EL PACIFICO	1.00	1.00
53	2016	UNIDAD DE GESTIÓN EDUCATIVA LOCAL HUARAZ - UGEL HUARAZ	1.00	1.00
54	2016	UNIDAD DE GESTIÓN EDUCATIVA LOCAL BOLOGNESI - UGEL BOLOGNESI	1.00	2.00
55	2016	UNIDAD DE GESTIÓN EDUCATIVA LOCAL HUARI - UGEL HUARI	1.00	1.00
56	2016	UNIDAD DE GESTIÓN EDUCATIVA LOCAL POMABAMBA - UGEL POMABAMBA	3.00	9.00
57	2016	UNIDAD DE GESTIÓN EDUCATIVA LOCAL RECUAY - UGEL RECUAY	2.00	8.00
58	2016	UNIDAD DE GESTIÓN EDUCATIVA LOCAL SIHUAS - UGEL SIHUAS	1.00	5.00
59	2017	DIRECCIÓN REGIONAL DE SALUD ANCASH	2.00	2.00
60	2017	GOBIERNO REGIONAL ANCASH	5.00	7.00
61	2017	PROYECTO ESPECIAL CHINECAS	1.00	13.00
62	2017	UNIDAD DE GESTION EDUCATIVA LOCAL ASUNCION CHACAS - UGEL ASUNCION	2.00	8.00
63	2017	UNIDAD DE GESTION EDUCATIVA LOCAL MARISCAL LUZURIAGA - UGEL MARISCAL LUZURIAGA	2.00	7.00
64	2017	UNIDAD DE GESTIÓN EDUCATIVA LOCAL HUARAZ - UGEL HUARAZ	1.00	2.00

65	2017	UNIDAD DE GESTIÓN EDUCATIVA LOCAL ANTONIO RAYMONDI LLAMELLIN - UGEL ANTONIO RAIMONDI	1.00	5.00
66	2017	UNIDAD DE GESTIÓN EDUCATIVA LOCAL HUARI - UGEL HUARI	1.00	1.00
67	2017	UNIDAD DE GESTIÓN EDUCATIVA LOCAL POMABAMBA - UGEL POMABAMBA	2.00	4.00
68	2017	UNIDAD DE GESTIÓN EDUCATIVA LOCAL RECUAY - UGEL RECUAY	1.00	4.00
69	2017	UNIDAD DE GESTIÓN EDUCATIVA LOCAL SANTA - UGEL SANTA	1.00	3.00
70	2017	UNIDAD DE GESTIÓN EDUCATIVA LOCAL YUNGAY - UGEL YUNGAY	1.00	2.00
71	2018	GOBIERNO REGIONAL ANCASH	2.00	4.00
72	2018	HOSPITAL REGIONAL ELEAZAR GUZMAN BARRON	1.00	2.00
73	2018	UNIDAD DE GESTIÓN EDUCATIVA LOCAL CASMA - UGEL CASMA	1.00	2.00
74	2019	GOBIERNO REGIONAL ANCASH	4.00	4.00
75	2019	UNIDAD DE GESTIÓN EDUCATIVA LOCAL HUARMEY - UGEL HUARMEY	1.00	2.00
76	2020	DIRECCIÓN REGIONAL DE EDUCACIÓN DE ANCASH - HUARAZ	1.00	2.00
77	2020	GOBIERNO REGIONAL ANCASH	1.00	1.00
78	2020	UNIDAD DE GESTIÓN EDUCATIVA LOCAL BOLOGNESI - UGEL BOLOGNESI	1.00	1.00
79	2020	UNIDAD DE GESTIÓN EDUCATIVA LOCAL CARHUAZ - ANCASH - UGEL CARHUAZ	3.00	3.00
80	2020	UNIDAD DE GESTIÓN EDUCATIVA LOCAL CASMA - UGEL CASMA	1.00	1.00
81	2020	UNIDAD DE GESTIÓN EDUCATIVA LOCAL HUAYLAS - UGEL HUAYLAS	1.00	1.00
82	2020	UNIDAD DE GESTIÓN EDUCATIVA LOCAL PALLASCA CABANA - UGEL PALLASCA	1.00	1.00
83	2020	UNIDAD DE GESTIÓN EDUCATIVA LOCAL RECUAY - UGEL RECUAY	2.00	2.00

84	2020	UNIDAD DE GESTIÓN EDUCATIVA LOCAL SANTA - UGEL SANTA	1.00	1.00
85	2021	DIRECCION DE RED DE SALUD HUAYLAS NORTE	1.00	1.00
86	2021	DIRECCIÓN REGIONAL DE EDUCACIÓN DE ANCASH - HUARAZ	1.00	1.00
87	2021	DIRECCIÓN REGIONAL DE SALUD ANCASH	1.00	3.00
88	2021	GOBIERNO REGIONAL ANCASH	3.00	4.00
89	2021	HOSPITAL "VICTOR RAMOS GUARDIA" NIVEL II-2- HUARAZ	2.00	2.00
90	2021	HOSPITAL REGIONAL ELEAZAR GUZMAN BARRON	3.00	3.00
91	2021	PROYECTO ESPECIAL CHINECAS	1.00	1.00
92	2021	SUB-REGION EL PACIFICO	1.00	5.00
93	2021	TERMINAL PORTUARIO DE CHIMBOTE	1.00	1.00
94	2021	UNIDAD DE GESTION EDUCATIVA LOCAL MARISCAL LUZURIAGA - UGEL MARISCAL LUZURIAGA	2.00	3.00
95	2021	UNIDAD DE GESTIÓN EDUCATIVA LOCAL AIJA - UGEL AIJA	2.00	2.00
96	2021	UNIDAD DE GESTIÓN EDUCATIVA LOCAL ANTONIO RAYMONDI LLAMELLIN - UGEL ANTONIO RAIMONDI	1.00	2.00
97	2021	UNIDAD DE GESTIÓN EDUCATIVA LOCAL BOLOGNESI - UGEL BOLOGNESI	1.00	4.00
98	2021	UNIDAD DE GESTIÓN EDUCATIVA LOCAL CARLOS FERMÍN FITZCARRALD SAN LUIS - UGEL FITZCARRALD	1.00	1.00
99	2021	UNIDAD DE GESTIÓN EDUCATIVA LOCAL CORONGO - UGEL CORONGO	1.00	1.00
100	2021	UNIDAD DE GESTIÓN EDUCATIVA LOCAL OCROS - UGEL OCROS	1.00	2.00
101	2021	UNIDAD DE GESTIÓN EDUCATIVA LOCAL PALLASCA CABANA - UGEL PALLASCA	1.00	1.00
102	2021	UNIDAD DE GESTIÓN EDUCATIVA LOCAL POMABAMBA - UGEL POMABAMBA	1.00	2.00

103	2022	DIRECCION DE RED DE SALUD CONCHUCOS SUR	1.00	2.00
104	2022	DIRECCION REGIONAL AGRARIA ANCASH	1.00	1.00
105	2022	DIRECCION REGIONAL DE TRANSPORTE Y COMUNICACIONES DE ANCASH	4.00	7.00
106	2022	DIRECCIÓN REGIONAL DE EDUCACIÓN DE ANCASH - HUARAZ	3.00	4.00
107	2022	DIRECCIÓN REGIONAL DE SALUD ANCASH	5.00	7.00
108	2022	GOBIERNO REGIONAL ANCASH	12.00	24.00
109	2022	HOSPITAL "VICTOR RAMOS GUARDIA" NIVEL II-2- HUARAZ	2.00	3.00
110	2022	HOSPITAL LA CALETA - CHIMBOTE	1.00	2.00
111	2022	HOSPITAL REGIONAL ELEAZAR GUZMAN BARRON	3.00	3.00
112	2022	PROYECTO ESPECIAL CHINECAS	1.00	1.00
113	2022	RED DE SALUD HUAYLAS SUR	1.00	2.00
114	2022	SUB-REGION EL PACIFICO	2.00	2.00
115	2022	TERMINAL PORTUARIO DE CHIMBOTE	1.00	1.00
116	2022	UNIDAD DE GESTIÓN EDUCATIVA LOCAL ANTONIO RAYMONDI LLAMELLIN - UGEL ANTONIO RAIMONDI	2.00	2.00
117	2022	UNIDAD DE GESTIÓN EDUCATIVA LOCAL CARLOS FERMÍN FITZCARRALD SAN LUIS - UGEL FITZCARRALD	1.00	1.00
118	2022	UNIDAD DE GESTIÓN EDUCATIVA LOCAL HUAYLAS - UGEL HUAYLAS	1.00	1.00
119	2022	UNIDAD DE GESTIÓN EDUCATIVA LOCAL PALLASCA CABANA - UGEL PALLASCA	2.00	2.00
120	2022	UNIDAD DE GESTIÓN EDUCATIVA LOCAL POMABAMBA - UGEL POMABAMBA	1.00	1.00
121	2022	UNIDAD DE GESTIÓN EDUCATIVA LOCAL RECUAY - UGEL RECUAY	1.00	1.00
122	2022	UNIDAD DE GESTIÓN EDUCATIVA LOCAL SIHUAS - UGEL SIHUAS	3.00	3.00
123	2022	UNIDAD DE GESTIÓN EDUCATIVA LOCAL YUNGAY - UGEL YUNGAY	1.00	1.00

124	2023	AUTORIDAD PORTUARIA REGIONAL DE ANCASH	2.00	4.00
125	2023	DIRECCION DE RED DE SALUD CONCHUCOS SUR	3.00	3.00
126	2023	DIRECCION DE RED DE SALUD HUAYLAS NORTE	1.00	1.00
127	2023	DIRECCION DE RED DE SALUD PACIFICO NORTE	1.00	1.00
128	2023	DIRECCION REGIONAL AGRARIA ANCASH	1.00	1.00
129	2023	DIRECCION REGIONAL DE TRANSPORTE Y COMUNICACIONES DE ANCASH	3.00	3.00
130	2023	DIRECCIÓN REGIONAL DE EDUCACIÓN DE ANCASH - HUARAZ	3.00	3.00
131	2023	DIRECCIÓN REGIONAL DE SALUD ANCASH	5.00	5.00
132	2023	GOBIERNO REGIONAL ANCASH	38.00	115.00
133	2023	HOSPITAL "VICTOR RAMOS GUARDIA" NIVEL II-2- HUARAZ	5.00	6.00
134	2023	HOSPITAL LA CALETA - CHIMBOTE	4.00	5.00
135	2023	HOSPITAL REGIONAL ELEAZAR GUZMAN BARRON	5.00	5.00
136	2023	PROYECTO ESPECIAL CHINECAS	1.00	1.00
137	2023	RED DE SALUD HUAYLAS SUR	1.00	1.00
138	2023	RED DE SALUD PACIFICO SUR	2.00	2.00
139	2023	SUB-REGION EL PACIFICO	2.00	3.00
140	2023	UNIDAD DE GESTION EDUCATIVA LOCAL ASUNCION CHACAS - UGEL ASUNCION	1.00	1.00
141	2023	UNIDAD DE GESTION EDUCATIVA LOCAL MARISCAL LUZURIAGA - UGEL MARISCAL LUZURIAGA	1.00	1.00
142	2023	UNIDAD DE GESTIÓN EDUCATIVA LOCAL ANTONIO RAYMONDI LLAMELLIN - UGEL ANTONIO RAIMONDI	2.00	2.00
143	2023	UNIDAD DE GESTIÓN EDUCATIVA LOCAL CARLOS FERMÍN FITZCARRALD SAN LUIS - UGEL FITZCARRALD	1.00	1.00
144	2023	UNIDAD DE GESTIÓN EDUCATIVA LOCAL CORONGO - UGEL CORONGO	1.00	1.00

145	2023	UNIDAD DE GESTIÓN EDUCATIVA LOCAL HUARI - UGEL HUARI	1.00	1.00
146	2023	UNIDAD DE GESTIÓN EDUCATIVA LOCAL HUARMEY - UGEL HUARMEY	3.00	3.00
147	2023	UNIDAD DE GESTIÓN EDUCATIVA LOCAL HUAYLAS - UGEL HUAYLAS	2.00	2.00
148	2023	UNIDAD DE GESTIÓN EDUCATIVA LOCAL OCROS - UGEL OCROS	2.00	2.00
149	2023	UNIDAD DE GESTIÓN EDUCATIVA LOCAL POMABAMBA - UGEL POMABAMBA	2.00	2.00
150	2023	UNIDAD DE GESTIÓN EDUCATIVA LOCAL RECUAY - UGEL RECUAY	1.00	1.00
151	2023	UNIDAD DE GESTIÓN EDUCATIVA LOCAL SANTA - UGEL SANTA	1.00	1.00
152	2024	DIRECCION DE RED DE SALUD PACIFICO NORTE	1.00	1.00
153	2024	GOBIERNO REGIONAL ANCASH	2.00	4.00
154	2024	UNIDAD DE GESTIÓN EDUCATIVA LOCAL ANTONIO RAYMONDI LLAMELLIN - UGEL ANTONIO RAIMONDI	1.00	1.00
155	TOTAL DEL PERIODO (2004-2024)		306.00	568.00

Ver Anexo 9.1 al 9.2 (Adjunto en PDF)

Legenda

A. Año del Informe de Control Posterior

B. Nombre de la Unidad Ejecutora Presupuestal

C. Cantidad de informes de control posterior con recomendaciones no implementadas según fecha de vencimiento registrada en el SAGU, hasta la fecha de corte

D. Cantidad de recomendaciones no implementadas según fecha de vencimiento registrada en el SAGU, a la fecha de corte

9.4. Resumen de Informes de Control Simultáneo por Unidad Ejecutora

N°	AÑO	Unidad Ejecutora Presupuestal	Número Control Simultaneo con situaciones adversas en proceso y sin acciones	Cantidad de situaciones adversas en proceso y sin acciones
	A	B	C	D
	2018	UNIDAD DE GESTIÓN EDUCATIVA LOCAL BOLOGNESI - UGEL BOLOGNESI	1.00	2.00
1	2018	UNIDAD DE GESTIÓN EDUCATIVA LOCAL PALLASCA CABANA - UGEL PALLASCA	1.00	1.00
2	2019	HOSPITAL REGIONAL ELEAZAR GUZMAN BARRON	1.00	5.00

3	2019	UNIDAD DE GESTIÓN EDUCATIVA LOCAL AIJA - UGEL AIJA	4.00	6.00
4	2019	UNIDAD DE GESTIÓN EDUCATIVA LOCAL ANTONIO RAYMONDI LLAMELLIN - UGEL ANTONIO RAIMONDI	2.00	2.00
5	2019	UNIDAD DE GESTIÓN EDUCATIVA LOCAL BOLOGNESI - UGEL BOLOGNESI	11.00	16.00
6	2019	UNIDAD DE GESTIÓN EDUCATIVA LOCAL CARHUAZ - ANCASH - UGEL CARHUAZ	5.00	6.00
7	2019	UNIDAD DE GESTIÓN EDUCATIVA LOCAL PALLASCA CABANA - UGEL PALLASCA	3.00	3.00
8	2019	UNIDAD DE GESTIÓN EDUCATIVA LOCAL RECUAY - UGEL RECUAY	2.00	2.00
9	2019	UNIDAD DE GESTIÓN EDUCATIVA LOCAL YUNGAY - UGEL YUNGAY	4.00	4.00
10	2020	DIRECCIÓN REGIONAL DE EDUCACIÓN DE ANCASH - HUARAZ	1.00	1.00
11	2020	DIRECCIÓN REGIONAL DE SALUD ANCASH	1.00	2.00
12	2020	UNIDAD DE GESTIÓN EDUCATIVA LOCAL HUARMEY - UGEL HUARMEY	1.00	1.00
13	2021	DIRECCION DE RED DE SALUD HUAYLAS NORTE	3.00	4.00
14	2021	DIRECCION DE RED DE SALUD PACIFICO NORTE	1.00	2.00
15	2021	GOBIERNO REGIONAL ANCASH	1.00	2.00
16	2021	HOSPITAL REGIONAL ELEAZAR GUZMAN BARRON	8.00	9.00
17	2021	RED DE SALUD HUAYLAS SUR	3.00	6.00
18	2021	RED DE SALUD PACIFICO SUR	3.00	8.00
19	2021	SUB-REGION EL PACIFICO	1.00	1.00
20	2021	UNIDAD DE GESTIÓN EDUCATIVA LOCAL HUARAZ - UGEL HUARAZ	2.00	2.00
21	2021	UNIDAD DE GESTIÓN EDUCATIVA LOCAL AIJA - UGEL AIJA	2.00	2.00
22	2021	UNIDAD DE GESTIÓN EDUCATIVA LOCAL BOLOGNESI - UGEL BOLOGNESI	3.00	3.00

23	2021	UNIDAD DE GESTIÓN EDUCATIVA LOCAL CARHUAZ - ANCASH - UGEL CARHUAZ	1.00	1.00
24	2021	UNIDAD DE GESTIÓN EDUCATIVA LOCAL PALLASCA CABANA - UGEL PALLASCA	7.00	7.00
25	2021	UNIDAD DE GESTIÓN EDUCATIVA LOCAL YUNGAY - UGEL YUNGAY	1.00	1.00
26	2023	GOBIERNO REGIONAL ANCASH	2.00	3.00
27	2023	HOSPITAL "VICTOR RAMOS GUARDIA" NIVEL II-2- HUARAZ	1.00	1.00
28	2024	UNIDAD DE GESTIÓN EDUCATIVA LOCAL HUAYLAS - UGEL HUAYLAS	1.00	1.00
29	TOTAL DEL PERIODO (2018-2024)		77.00	104.00

Ver Anexo 9.3 (Adjunto en PDF)

Legenda

A. Año del Informe de Control Posterior

B. Nombre de la Unidad Ejecutora Presupuestal

C. Cantidad de informes de control simultáneo con situaciones adversas no superadas según fecha de vencimiento registrada en el SAGU, hasta la fecha de corte

D. Cantidad de situaciones adversas no superadas según fecha de vencimiento registrada en el SAGU, a la fecha de corte

9.5. Resumen de Implementación del Sistema de Control Interno

N°	Nombre de la Ejecutora Presupuestal	2022		2023		2024	
		Grado de Madurez	Nivel de Madurez	Grado de Madurez	Nivel de Madurez	Grado de Madurez	Nivel de Madurez
1	AUTORIDAD PORTUARIA REGIONAL DE ANCASH	0.00	INEXISTENTE	25.86	SCI BAJO	40.00	SCI BÁSICO
2	DIRECCION DE RED DE SALUD CONCHUCOS SUR	96.49	SCI ÓPTIMO	81.03	SCI AVANZADO	19.68	SCI BAJO
3	DIRECCION DE RED DE SALUD HUAYLAS NORTE	0.00		0.00	INEXISTENTE	34.91	SCI BÁSICO
4	DIRECCION DE RED DE SALUD PACIFICO NORTE	0.00	INEXISTENTE	0.00	INEXISTENTE	10.91	SCI BAJO
5	DIRECCION REGIONAL AGRARIA ANCASH	96.23	SCI ÓPTIMO	88.89	SCI AVANZADO	51.69	SCI BÁSICO
6	DIRECCIÓN REGIONAL DE EDUCACIÓN DE ANCASH - HUARAZ	0.00	INEXISTENTE	22.39	SCI BAJO	24.68	SCI BAJO
7	DIRECCIÓN REGIONAL DE SALUD ANCASH	0.00	INEXISTENTE	0.00		55.26	SCI INTERMEDIO

8	DIRECCION REGIONAL DE TRANSPORTE Y COMUNICACIONES DE ANCASH	0.00	INEXISTENTE	32.46	SCI BÁSICO	60.91	SCI INTERMEDIO
9	GOBIERNO REGIONAL ANCASH	62.93	SCI INTERMEDIO	91.23	SCI ÓPTIMO	71.77	SCI INTERMEDIO
10	HOSPITAL DE APOYO DE POMABAMBA ANTONIO CALDAS DOMINGUEZ	27.78	SCI BAJO	75.00	SCI INTERMEDIO	28.30	SCI BAJO
11	HOSPITAL LA CALETA - CHIMBOTE	87.72	SCI AVANZADO	96.43	SCI ÓPTIMO	93.75	SCI ÓPTIMO
12	HOSPITAL REGIONAL ELEAZAR GUZMAN BARRON	58.04	SCI INTERMEDIO	58.04	SCI INTERMEDIO	61.82	SCI INTERMEDIO
13	HOSPITAL "VICTOR RAMOS GUARDIA" NIVEL II-2- HUARAZ	15.79	SCI BAJO	0.00	INEXISTENTE	71.01	SCI INTERMEDIO
14	PROYECTO ESPECIAL CHINECAS	30.00	SCI BAJO	46.55	SCI BÁSICO	36.51	SCI BÁSICO
15	RED DE SALUD HUAYLAS SUR	89.62	SCI AVANZADO	6.28	SCI BAJO	40.18	SCI BÁSICO
16	RED DE SALUD PACIFICO SUR	0.00		0.00		0.00	INEXISTENTE
17	SUB-REGION EL PACIFICO	29.31	SCI BAJO	89.66	SCI AVANZADO	95.90	SCI ÓPTIMO
18	TERMINAL PORTUARIO DE CHIMBOTE	16.67	SCI BAJO	22.22	SCI BAJO	60.38	SCI INTERMEDIO
19	UNIDAD DE GESTIÓN EDUCATIVA LOCAL HUARAZ - UGEL HUARAZ	0.00	INEXISTENTE	57.02	SCI INTERMEDIO	76.19	SCI AVANZADO
20	UNIDAD DE GESTIÓN EDUCATIVA LOCAL AIJA - UGEL AIJA	99.12	SCI ÓPTIMO	100.00	SCI ÓPTIMO	19.59	SCI BAJO
21	UNIDAD DE GESTIÓN EDUCATIVA LOCAL ANTONIO RAYMONDI LLAMELLIN - UGEL ANTONIO RAIMONDI	1.75	SCI BAJO	30.17	SCI BÁSICO	26.79	SCI BAJO
22	UNIDAD DE GESTION EDUCATIVA LOCAL ASUNCION CHACAS - UGEL ASUNCION	44.83	SCI BÁSICO	51.72	SCI BÁSICO	25.86	SCI BAJO
23	UNIDAD DE GESTIÓN EDUCATIVA LOCAL BOLOGNESI - UGEL BOLOGNESI	18.10	SCI BAJO	70.18	SCI INTERMEDIO	61.82	SCI INTERMEDIO
24	UNIDAD DE GESTIÓN EDUCATIVA LOCAL CARHUAZ - ANCASH - UGEL CARHUAZ	27.78	SCI BAJO	55.45	SCI INTERMEDIO	89.47	SCI AVANZADO
25	UNIDAD DE GESTIÓN EDUCATIVA LOCAL CARLOS FERMÍN FITZCARRALD SAN LUIS - UGEL FITZCARRALD	21.55	SCI BAJO	77.68	SCI AVANZADO	61.61	SCI INTERMEDIO

26	UNIDAD DE GESTIÓN EDUCATIVA LOCAL CASMA - UGEL CASMA	62.93	SCI INTERMEDIO	100.00	SCI ÓPTIMO	50.00	SCI BÁSICO
27	UNIDAD DE GESTIÓN EDUCATIVA LOCAL CORONGO - UGEL CORONGO	20.54	SCI BAJO	18.42	SCI BAJO	15.74	SCI BAJO
28	UNIDAD DE GESTIÓN EDUCATIVA LOCAL HUARI - UGEL HUARI	4.39	SCI BAJO	40.00	SCI BÁSICO	87.50	SCI AVANZADO
29	UNIDAD DE GESTIÓN EDUCATIVA LOCAL HUARMEY - UGEL HUARMEY	5.17	SCI BAJO	52.63	SCI BÁSICO	37.29	SCI BÁSICO
30	UNIDAD DE GESTIÓN EDUCATIVA LOCAL HUAYLAS - UGEL HUAYLAS	26.36	SCI BAJO	0.00	INEXISTENTE	83.93	SCI AVANZADO
31	UNIDAD DE GESTION EDUCATIVA LOCAL MARISCAL LUZURIAGA - UGEL MARISCAL LUZURIAGA	43.10	SCI BÁSICO	76.79	SCI AVANZADO	41.07	SCI BÁSICO
32	UNIDAD DE GESTIÓN EDUCATIVA LOCAL OCROS - UGEL OCROS	58.62	SCI INTERMEDIO	0.00		27.68	SCI BAJO
33	UNIDAD DE GESTIÓN EDUCATIVA LOCAL PALLASCA CABANA - UGEL PALLASCA	18.87	SCI BAJO	29.46	SCI BAJO	69.64	SCI INTERMEDIO
34	UNIDAD DE GESTIÓN EDUCATIVA LOCAL POMABAMBA - UGEL POMABAMBA	20.69	SCI BAJO	57.50	SCI INTERMEDIO	50.00	SCI BÁSICO
35	UNIDAD DE GESTIÓN EDUCATIVA LOCAL RECUAY - UGEL RECUAY	61.21	SCI INTERMEDIO	90.35	SCI ÓPTIMO	71.82	SCI INTERMEDIO
36	UNIDAD DE GESTIÓN EDUCATIVA LOCAL SANTA - UGEL SANTA	12.93	SCI BAJO	29.31	SCI BAJO	12.73	SCI BAJO
37	UNIDAD DE GESTIÓN EDUCATIVA LOCAL SIHUAS - UGEL SIHUAS	16.67	SCI BAJO	0.00	INEXISTENTE	25.93	SCI BAJO
38	UNIDAD DE GESTIÓN EDUCATIVA LOCAL YUNGAY - UGEL YUNGAY	92.86	SCI ÓPTIMO	55.36	SCI INTERMEDIO	65.52	SCI INTERMEDIO

Ver Anexo 9.4 (Adjunto en PDF)

Nota: Considerar el grado de madurez de los últimos 3 años

10. Sistema de Modernización de la Gestión Pública

Avances en la Implementación del Sistema de Modernización de la Gestión Pública (por pliego)

10.1. Estructura Organización y Funcionamiento del Estado

Reglamento de Organización y Funciones (aplica a Ministerios, organismos públicos y Universidades)

El ROF de la entidad se encuentra adecuado a la normativa (1) (Si/No)	Norma de aprobación del ROF (2)
SI	ORDENANZA REGIONAL N° 003-2023-GRA/CR

Leyenda:

- (1) Ministerios y organismos públicos - Adecuación al D.S N°054- 2018 –PCM - Si coloca sí significa que el ROF vigente fue aprobado con posterioridad a la emisión de los Lineamientos de Organización y Funciones y contó con la opinión técnica previa favorable de la Secretaría de Gestión Pública. Gobiernos Regionales - Si coloca sí significa que la SGP, como rector del Sistema Administrativo de Modernización de la Gestión Pública, ha emitido un Informe técnico de verificación posterior aleatoria (con posterioridad a la aprobación del ROF); o, un informe técnico de opinión previa (con anterioridad a la aprobación del ROF, en caso se haya solicitado su asistencia técnica para su elaboración. De ser afirmativo, indicar número de Informe de la SGP. Gobiernos Locales - Adecuación a la Norma Técnica N°01-2020-PCM/SGP/SSAP - Si coloca sí significa que el ROF de la municipalidad ha adoptado alguno de los modelos de estructura orgánica regulados en la Norma Técnica N°01-2020-PCM/SGP/SSAP. Universidades - Adecuación a la RM N° 588-2019-MINEDU - Si coloca sí significa que el ROF de la universidad se ha sujetado a lo dispuesto en la Resolución Ministerial N° 588-2019-MINEDU.
- (2) Ministerios y organismos públicos -Decreto Supremo que aprueba la sección primera del ROF y Norma del Titular de la entidad que aprueba la sección segunda del ROF. Gobiernos Regionales - Ordenanza Regional que aprueba el ROF. Gobiernos Locales - Ordenanza Municipal que aprueba el ROF. Universidades - Resolución del Titular que aprueba el ROF. Ver Anexo 10.1

10.2. Información a completar por pliego relacionada con el Manual de Operaciones – MOP de Programas, Proyectos especiales, órganos desconcentrados, órganos académicos, direcciones regionales y fondos, según corresponda

N°	Nombre del Programa/Proyecto/Órgano o Fondo	Norma de aprobación del MOP (1)	MOP cuenta con Informe de la SGP (2)
No se encontraron registros.			

Leyenda

- (1) Señalar el N° del Decreto Supremo, Resolución Ministerial, Resolución del Titular de la Entidad u Otros (especificar).
(2) Si coloca sí significa que la SGP, como rector del Sistema Administrativo de Modernización de la Gestión Pública, ha emitido un Informe técnico de verificación posterior aleatoria (con posterioridad a la aprobación del MOP); o, un informe técnico de opinión previa (con anterioridad a la aprobación del MOP) en caso se haya solicitado su asistencia técnica para su elaboración. De ser afirmativo, indicar número de Informe de la SGP.

10.3. Simplificación Administrativa – Sistema Único de Trámites (SUT)

Tipo de Expediente (1)	Nivel de avance (2) (Por iniciar/En proceso /Finalizado)	N° de Expediente generado en el SUT (3)
EXPEDIENTE REGULAR	EN PROCESO	02.31.0151-002-2023

Leyenda:

- (1) "Carga inicial": cuando la entidad realizó el registro en el SUT del TUPA vigente.
"Expediente regular": cuando la entidad registró un expediente para la actualización de su TUPA en el SUT.
(2) "Por iniciar": cuando la entidad está en fase preparatoria y conformación del equipo de trabajo.
"En proceso": cuando la entidad está registrando la información de sus trámites en el SUT.
"Finalizado": cuando ha concluido el registro y cuenta con el expediente publicado o en proceso de evaluación por la entidad revisora.
Cabe precisar que las Municipalidades Provinciales y Gobiernos Regionales no requieren la presentación a otra entidad para la aprobación de su TUPA.
(3) Consignar el número de expediente generado en el aplicativo SUT.
Cabe precisar que para las municipalidades del tipo E, F y G el vencimiento del plazo de implementación del SUT y del nuevo formato TUPA es el 31/12/2022.

10.4. Gestión de Reclamos

Tramo de implementación (1)	% de avance en la implementación (2)	Porcentaje de reclamos atendidos dentro del plazo legal (3)
-----------------------------	--------------------------------------	---

TRAMO I	0	0
---------	---	---

Leyenda:

- (1) El proceso de implementación de la Gestión de Reclamos se soporta en una plataforma digital única para el Estado "Libro de Reclamaciones" establecida en el Decreto Supremo N° 007-2020-PCM y en la Norma Técnica N° 001-2021-PCM-SGP, se efectúa en forma progresiva a través de cinco (5) tramos, según se detalla a continuación:
- a. Primer tramo (I): Poder Ejecutivo, que incluye a ministerios, organismos públicos, Fuerzas Armadas y Policía Nacional del Perú, cuyo plazo máximo de implementación vence el 31 de julio de 2022
 - b. Segundo tramo (II): Programas y proyectos del Poder Ejecutivo, Fondo Nacional de Financiamiento de la Actividad Empresarial del Estado - FONAFE y las empresas bajo su ámbito a las cuales les aplique el Decreto Supremo N° 007-2020-PCM, cuyo plazo máximo de implementación vence el 31 de diciembre de 2021.
 - c. Tercer tramo (III): Poder Legislativo, Poder Judicial, Organismos Constitucionalmente Autónomos, universidades y municipalidades de Lima Metropolitana, cuyo plazo máximo de implementación vence el 30 de abril de 2022.
 - d. Cuarto tramo (IV): Gobiernos regionales, proyectos y universidades regionales, cuyo plazo máximo de implementación vence el 31 de octubre de 2022.
 - e. Quinto tramo (V): Gobiernos locales (provinciales y distritales de tipo A, B y D), cuyo plazo máximo de implementación vence el 31 de diciembre de 2023.
- (2) **De acuerdo al % de cumplimiento del proceso definido en la Norma Técnica N° 001-2021-PCM-SGP y que es informado por la SGP conforme se da cumplimiento a las actividades. No corresponde en aquellos casos donde el tramo no haya iniciado.**
- (3) Cálculo que la entidad debe extraer de los reportes de su plataforma digital. No corresponde en aquellos casos donde la entidad no haya finalizado la implementación.

11. Sistema de Defensa Jurídica del Estado

11.1. TOTAL DE PROCESOS Y OBLIGACIONES PECUNIARIAS A FAVOR Y CONTRA EL ESTADO

N°	Cantidad Total de Investigaciones (en el Ministerio Público)	Cantidad total de Procesos (en el Poder Judicial)	Cantidad de total de otros Procesos	Cantidad Total de Procesos	Cantidad Total de Casos Emblemáticos	Estado demandante/denunciante/agraviado/actor civil			Estado demandado/denunciado/tercero civil		
						Monto Total establecido en la sentencia	Monto Cobrado	Monto Pendiente de cobro	Monto Total establecido en la sentencia	Monto Pagado	Monto Pendiente de pago
A		B	C	D	E			F			
No se encontraron registros.											

Fecha Corte:

Nota: El presente formato está orientado a recopilar la información en forma total y/o acumulada de toda la carga procesal de la procuraduría pública.

(A) Total de investigaciones en el Ministerio Público (en diligencias preliminares e investigación preparatoria). En caso del C. de PP de 1940, se debe consignar solo la data total referida a la investigación preliminar.

(B) Total de procesos en el PJ (precisar la carga total acumulada entre todas las materias que conozca la procuraduría y que se encuentren judicializadas)

(C) Total de procesos que no se encuentren o no se tramiten ante el Ministerio Público ni ante el Poder Judicial (procesos arbitrales, arbitrajes laborales, procesos administrativos, conciliaciones y similares)

(D) Cantidad procesos de la sumatoria de A+B+C

(E) Pagos exigidos por el Estado

(F) Pagos reclamados al Estado

Ver Anexo 11.1 y 11.2 (Adjunto en PDF)

3. SECCIÓN II: INDICADORES DE EFICACIA Y OTROS RELACIONADOS A LA ENTIDAD

Esta sección permite verificar el nivel de logro alcanzado por la entidad en el cumplimiento de sus objetivos, con información estructurada de sus indicadores. Asimismo, establece una relación entre dos o más datos y permite la comparación entre distintos periodos, productos similares o una meta o compromiso.

Se presenta la información de indicadores que alcanza los 8 años incluyendo el año de presentación del Informe de Rendición de Cuentas de Titulares, para mostrar la tendencia que tiene el indicador en el periodo de gestión anterior y el actual.

N°	Unidad Ejecutora Presupuestal	# Indicadores
----	-------------------------------	---------------

	DIRECCION DE RED DE SALUD CONCHUCOS SUR	1
1	UNIDAD DE GESTIÓN EDUCATIVA LOCAL AIJA - UGEL AIJA	1
2	DIRECCIÓN REGIONAL DE EDUCACIÓN DE ANCASH - HUARAZ	7
3	RED DE SALUD CONCHUCOS NORTE	14
4	UNIDAD DE GESTIÓN EDUCATIVA LOCAL ANTONIO RAYMONDI LLAMELLIN - UGEL ANTONIO RAIMONDI	13
5	DIRECCIÓN REGIONAL DE SALUD ANCASH	25
6	HOSPITAL REGIONAL ELEAZAR GUZMAN BARRON	23
7	HOSPITAL LA CALETA - CHIMBOTE	22
8	DIRECCION REGIONAL AGRARIA ANCASH	4
9	UNIDAD DE GESTION EDUCATIVA LOCAL ASUNCION CHACAS - UGEL ASUNCION	2
10	UNIDAD DE GESTIÓN EDUCATIVA LOCAL HUARMEY - UGEL HUARMEY	4
11	UNIDAD DE GESTIÓN EDUCATIVA LOCAL CASMA - UGEL CASMA	2
12	UNIDAD DE GESTIÓN EDUCATIVA LOCAL HUARAZ - UGEL HUARAZ	5
13	DIRECCION DE RED DE SALUD HUAYLAS NORTE	25
14	DIRECCION REGIONAL DE TRANSPORTE Y COMUNICACIONES DE ANCASH	4
15	UNIDAD DE GESTIÓN EDUCATIVA LOCAL PALLASCA CABANA - UGEL PALLASCA	1
16	UNIDAD DE GESTIÓN EDUCATIVA LOCAL YUNGAY - UGEL YUNGAY	10
17	PROYECTO ESPECIAL CHINECAS	2
18	RED DE SALUD HUAYLAS SUR	13
19	UNIDAD DE GESTIÓN EDUCATIVA LOCAL SANTA - UGEL SANTA	2
20	UNIDAD DE GESTIÓN EDUCATIVA LOCAL HUAYLAS - UGEL HUAYLAS	1

21	GOBIERNO REGIONAL ANCASH	1
22	RED DE SALUD PACIFICO SUR	37
23	UNIDAD DE GESTIÓN EDUCATIVA LOCAL RECUAY - UGEL RECUAY	3
24	UNIDAD DE GESTIÓN EDUCATIVA LOCAL CORONGO - UGEL CORONGO	4
25	HOSPITAL "VICTOR RAMOS GUARDIA" NIVEL II-2- HUARAZ	94
26	UNIDAD DE GESTIÓN EDUCATIVA LOCAL HUARI - UGEL HUARI	6
27	TOTAL	326

Ver Anexo 12 Indicadores de Eficacia y Otros Relacionados a la Entidad.

4. SECCIÓN III: RELACIÓN DE SERVICIOS PÚBLICOS QUE BRINDA LA ENTIDAD

Cuenta con información de servicios públicos que responden a las necesidades de las personas y que son entregadas por las entidades públicas, en cumplimiento de sus funciones misionales hacia sus usuarios o ciudadanía. Estos servicios pueden tomarse como fuente de información del Planeamiento Estratégico Institucional, Sistema de Control Interno, Programas Presupuestales y otros.

N°	Unidad Ejecutora Presupuestal	# Servicios públicos que brinda la Entidad.	# Servicios públicos que no aplica la Entidad.
	Total general	106	0
1	AUTORIDAD PORTUARIA REGIONAL DE ANCASH	1	0
2	DIRECCION DE RED DE SALUD CONCHUCOS SUR	1	0
3	DIRECCION DE RED DE SALUD HUAYLAS NORTE	1	0
4	DIRECCION REGIONAL AGRARIA ANCASH	6	0
5	DIRECCIÓN REGIONAL DE EDUCACIÓN DE ANCASH - HUARAZ	2	0
6	DIRECCIÓN REGIONAL DE SALUD ANCASH	2	0
7	DIRECCIÓN REGIONAL DE TRANSPORTE Y COMUNICACIONES DE ANCASH	2	0
8	GOBIERNO REGIONAL ANCASH	1	0
9	HOSPITAL LA CALETA - CHIMBOTE	1	0
10	HOSPITAL REGIONAL ELEAZAR GUZMAN BARRON	1	0
11	HOSPITAL "VICTOR RAMOS GUARDIA" NIVEL II-2- HUARAZ	40	0
12	PROYECTO ESPECIAL CHINECAS	1	0

13	RED DE SALUD CONCHUCOS NORTE	10	0
14	RED DE SALUD HUAYLAS SUR	3	0
15	RED DE SALUD PACIFICO SUR	1	0
16	SUB-REGION EL PACIFICO	1	0
17	TERMINAL PORTUARIO DE CHIMBOTE	1	0
18	UNIDAD DE GESTIÓN EDUCATIVA LOCAL HUARAZ - UGEL HUARAZ	1	0
19	UNIDAD DE GESTIÓN EDUCATIVA LOCAL AIJA - UGEL AIJA	2	0
20	UNIDAD DE GESTIÓN EDUCATIVA LOCAL ANTONIO RAYMONDI LLAMELLIN - UGEL ANTONIO RAIMONDI	3	0
21	UNIDAD DE GESTION EDUCATIVA LOCAL ASUNCION CHACAS - UGEL ASUNCION	2	0
22	UNIDAD DE GESTIÓN EDUCATIVA LOCAL CARHUAZ - ANCASH - UGEL CARHUAZ	1	0
23	UNIDAD DE GESTIÓN EDUCATIVA LOCAL CASMA - UGEL CASMA	1	0
24	UNIDAD DE GESTIÓN EDUCATIVA LOCAL CORONGO - UGEL CORONGO	1	0
25	UNIDAD DE GESTIÓN EDUCATIVA LOCAL HUARI - UGEL HUARI	3	0
26	UNIDAD DE GESTIÓN EDUCATIVA LOCAL HUARMEY - UGEL HUARMEY	4	0
27	UNIDAD DE GESTIÓN EDUCATIVA LOCAL HUAYLAS - UGEL HUAYLAS	1	0
28	UNIDAD DE GESTION EDUCATIVA LOCAL MARISCAL LUZURIAGA - UGEL MARISCAL LUZURIAGA	1	0
29	UNIDAD DE GESTIÓN EDUCATIVA LOCAL OCROS - UGEL OCROS	1	0
30	UNIDAD DE GESTIÓN EDUCATIVA LOCAL PALLASCA CABANA - UGEL PALLASCA	1	0
31	UNIDAD DE GESTIÓN EDUCATIVA LOCAL RECUAY - UGEL RECUAY	5	0
32	UNIDAD DE GESTIÓN EDUCATIVA LOCAL SANTA - UGEL SANTA	2	0
33	UNIDAD DE GESTIÓN EDUCATIVA LOCAL YUNGAY - UGEL YUNGAY	2	0

Ver Anexo 13 Relación de Servicios Públicos que Brinda la Entidad

5. SECCIÓN IV: RESULTADOS DE LA GESTIÓN DEL TITULAR POR CADA SERVICIO PÚBLICO

En esta sección los titulares de entidades responden preguntas para [auto] evaluar su gestión respecto a los servicios públicos que brinda la entidad a su cargo; las preguntas están vinculadas a criterios, tales como cobertura, eficacia, eficiencia, calidad, entre otros.

N°	Unidad Ejecutora Presupuestal	# Servicios Públicos Auto Evaluado
----	-------------------------------	------------------------------------

	Total general	106
1	AUTORIDAD PORTUARIA REGIONAL DE ANCASH	1
2	DIRECCION DE RED DE SALUD CONCHUCOS SUR	1
3	DIRECCION DE RED DE SALUD HUAYLAS NORTE	1
4	DIRECCION REGIONAL AGRARIA ANCASH	6
5	DIRECCIÓN REGIONAL DE EDUCACIÓN DE ANCASH - HUARAZ	2
6	DIRECCIÓN REGIONAL DE SALUD ANCASH	2
7	DIRECCION REGIONAL DE TRANSPORTE Y COMUNICACIONES DE ANCASH	2
8	GOBIERNO REGIONAL ANCASH	1
9	HOSPITAL LA CALETA - CHIMBOTE	1
10	HOSPITAL REGIONAL ELEAZAR GUZMAN BARRON	1
11	HOSPITAL "VICTOR RAMOS GUARDIA" NIVEL II-2- HUARAZ	40
12	PROYECTO ESPECIAL CHINECAS	1
13	RED DE SALUD CONCHUCOS NORTE	10
14	RED DE SALUD HUAYLAS SUR	3
15	RED DE SALUD PACIFICO SUR	1
16	SUB-REGION EL PACIFICO	1
17	TERMINAL PORTUARIO DE CHIMBOTE	1
18	UNIDAD DE GESTIÓN EDUCATIVA LOCAL HUARAZ - UGEL HUARAZ	1
19	UNIDAD DE GESTIÓN EDUCATIVA LOCAL AIJA - UGEL AIJA	2
20	UNIDAD DE GESTIÓN EDUCATIVA LOCAL ANTONIO RAYMONDI LLAMELLIN - UGEL ANTONIO RAIMONDI	3
21	UNIDAD DE GESTION EDUCATIVA LOCAL ASUNCION CHACAS - UGEL ASUNCION	2
22	UNIDAD DE GESTIÓN EDUCATIVA LOCAL CARHUAZ - ANCASH - UGEL CARHUAZ	1
23	UNIDAD DE GESTIÓN EDUCATIVA LOCAL CASMA - UGEL CASMA	1
24	UNIDAD DE GESTIÓN EDUCATIVA LOCAL CORONGO - UGEL CORONGO	1
25	UNIDAD DE GESTIÓN EDUCATIVA LOCAL HUARI - UGEL HUARI	3

26	UNIDAD DE GESTIÓN EDUCATIVA LOCAL HUARMEY - UGEL HUARMEY	4
27	UNIDAD DE GESTIÓN EDUCATIVA LOCAL HUAYLAS - UGEL HUAYLAS	1
28	UNIDAD DE GESTIÓN EDUCATIVA LOCAL MARISCAL LUZURIAGA - UGEL MARISCAL LUZURIAGA	1
29	UNIDAD DE GESTIÓN EDUCATIVA LOCAL OCROS - UGEL OCROS	1
30	UNIDAD DE GESTIÓN EDUCATIVA LOCAL PALLASCA CABANA - UGEL PALLASCA	1
31	UNIDAD DE GESTIÓN EDUCATIVA LOCAL RECUAY - UGEL RECUAY	5
32	UNIDAD DE GESTIÓN EDUCATIVA LOCAL SANTA - UGEL SANTA	2
33	UNIDAD DE GESTIÓN EDUCATIVA LOCAL YUNGAY - UGEL YUNGAY	2

Ver Anexo 14: Resultados de la Gestión del Titular por cada Servicio Público.

6. ANEXOS

ANEXOS POR UNIDAD EJECUTORA:

4905

HOSPITAL "VICTOR RAMOS GUARDIA" NIVEL II-2- HUARAZ

SECCIÓN I: INFORMACIÓN DE LOS SISTEMAS DE ADMINISTRATIVOS

Anexo 1: Sistema Nacional de Planeamiento estratégico.

Anexo 1.1 Presupuesto asignado para Acciones Estratégicas Institucionales (AEI) del Plan Estratégico Institucional (PEI)

Anexo 1.2 cumplimiento de metas de indicadores de Acciones Estratégicas Institucionales (AEI) del Plan Estratégico Institucional (PEI)

Anexo 2: Sistema Nacional de Presupuesto Público.

Anexo 2.1 A nivel de Unidad Ejecutora, toda Fuente de Financiamiento

Anexo 2.2 A nivel de Unidad Ejecutora por cada Fuente de Financiamiento.

Anexo 2.3 A Nivel de Unidad Ejecutora por Actividades y Proyectos

Anexo 2.4 Resumen de ingresos y gastos por fuente de financiamiento

Anexo 3: Sistema Nacional de Programación Multianual y Gestión de Inversiones

Anexo 3.1: Inversión pública

Anexo 3.2: Obras

Anexo 4: Sistema Nacional de Contabilidad

Anexo 4.1 Estados de situación Financiera por pliego

Anexo 4.2 Estados de Gestión por pliego.

Anexo 4.3 Estado de Cambios de Patrimonio Neto por unidad ejecutora

Anexo 4.4 Estado de Flujo de Efectivo por unidad ejecutora

Anexo 4.5 Estado de la Depuración y Sinceramiento

Anexo 5: Sistema Nacional de Tesorería

Anexo 5.1: Cartas Fianzas Vigentes

Anexo 5.2: Documentos Valorados en Custodia

Anexo 5.3: Fideicomisos

Anexo 5.4: Saldos de Cuentas.

Anexo 5.5: Titulares y Suplentes de las Cuentas

Anexo 5.6: Últimos Giros Realizados en la Fecha de Corte.

Anexo 6: Sistema Nacional de Endeudamiento

Anexo 6.1: Operación de Endeudamiento - Préstamos

Anexo 7: Sistema Nacional de Abastecimiento

Anexo 7.1: Procedimientos de Selección

Anexo 7.2.1: Contratos

Anexo 7.2.2: Contratos de Terceros / Locación de Servicios

Anexo 7.3: Bienes Inmuebles y predios en propiedad

Anexo 7.4: Bienes Muebles:

Anexo 7.5: Bienes Muebles Vehículos / Maquinarias.

Anexo 7.6: Aplicativos Informáticos de la Entidad

Anexo 8: Sistema Administrativo de Gestión de Recursos Humanos

Anexo 8.1 Costo Anual de Personal

Anexo 8.2 Funcionarios Sancionados.

Anexo 9: Sistema Nacional de Control

Anexo 9.1 Detalle de los informes de Control Posterior por Unidad Ejecutora

Anexo 9.2: Detalle de funcionarios con presunta responsabilidad administrativa

Anexo 9.3: Detalle de los informes de Control Simultáneo por Unidad Ejecutora

Anexo 9.4: Implementación del Sistema de Control Interno

Anexo 10: Sistema de Modernización de la Gestión Pública

Anexo 10.1: Sistema de Modernización del Estado

Anexo 11: Sistema Nacional de Defensa Jurídica del Estado

Anexo 11.1: Cantidad total de otros procesos

Anexo 11.2: Total de casos emblemáticos y de casos con montos mayores o iguales a 50 UIT

SECCIÓN II: INDICADORES DE EFICACIA Y OTROS RELACIONADOS A LA ENTIDAD

Anexo 12: Indicadores de Eficacia y Otros Relacionados a la Entidad

SECCIÓN III: RELACIÓN DE SERVICIOS PÚBLICOS QUE BRINDA LA ENTIDAD

Anexo 13: Catálogo de Servicios Públicos

SECCIÓN IV: RESULTADOS DE LA GESTIÓN DEL TITULAR POR CADA SERVICIO PÚBLICO

Anexo 14: Resultados de la Gestión del Titular por cada Servicio Público

4946

SUB-REGION EL PACIFICO

SECCIÓN I: INFORMACIÓN DE LOS SISTEMAS DE ADMINISTRATIVOS

Anexo 1: Sistema Nacional de Planeamiento estratégico.

Anexo 1.1 Presupuesto asignado para Acciones Estratégicas Institucionales (AEI) del Plan Estratégico Institucional (PEI)

Anexo 1.2 cumplimiento de metas de indicadores de Acciones Estratégicas Institucionales (AEI) del Plan Estratégico Institucional (PEI)

Anexo 2: Sistema Nacional de Presupuesto Público.

Anexo 2.1 A nivel de Unidad Ejecutora, toda Fuente de Financiamiento

Anexo 2.2 A nivel de Unidad Ejecutora por cada Fuente de Financiamiento.

Anexo 2.3 A Nivel de Unidad Ejecutora por Actividades y Proyectos

Anexo 2.4 Resumen de ingresos y gastos por fuente de financiamiento

Anexo 3: Sistema Nacional de Programación Multianual y Gestión de Inversiones

Anexo 3.1: Inversión pública

Anexo 3.2: Obras

Anexo 4: Sistema Nacional de Contabilidad

Anexo 4.1 Estados de situación Financiera por pliego

Anexo 4.2 Estados de Gestión por pliego.

Anexo 4.3 Estado de Cambios de Patrimonio Neto por unidad ejecutora

Anexo 4.4 Estado de Flujo de Efectivo por unidad ejecutora

Anexo 4.5 Estado de la Depuración y Sinceramiento

Anexo 5: Sistema Nacional de Tesorería

Anexo 5.1: Cartas Fianzas Vigentes

Anexo 5.2: Documentos Valorados en Custodia

Anexo 5.3: Fideicomisos

Anexo 5.4: Saldos de Cuentas.

Anexo 5.5: Titulares y Suplentes de las Cuentas

Anexo 5.6: Últimos Giros Realizados en la Fecha de Corte.

Anexo 6: Sistema Nacional de Endeudamiento

Anexo 6.1: Operación de Endeudamiento - Préstamos

Anexo 7: Sistema Nacional de Abastecimiento

Anexo 7.1: Procedimientos de Selección

- Anexo 7.2.1: Contratos
- Anexo 7.2.2: Contratos de Terceros / Locación de Servicios
- Anexo 7.3: Bienes Inmuebles y predios en propiedad
- Anexo 7.4: Bienes Muebles:
- Anexo 7.5: Bienes Muebles Vehículos / Maquinarias.
- Anexo 7.6: Aplicativos Informáticos de la Entidad
- Anexo 8: Sistema Administrativo de Gestión de Recursos Humanos
 - Anexo 8.1 Costo Anual de Personal
 - Anexo 8.2 Funcionarios Sancionados.
- Anexo 9: Sistema Nacional de Control
 - Anexo 9.1 Detalle de los informes de Control Posterior por Unidad Ejecutora
 - Anexo 9.2: Detalle de funcionarios con presunta responsabilidad administrativa
 - Anexo 9.3: Detalle de los informes de Control Simultáneo por Unidad Ejecutora
 - Anexo 9.4: Implementación del Sistema de Control Interno
- Anexo 10: Sistema de Modernización de la Gestión Pública
 - Anexo 10.1: Sistema de Modernización del Estado
- Anexo 11: Sistema Nacional de Defensa Jurídica del Estado
 - Anexo 11.1: Cantidad total de otros procesos
 - Anexo 11.2: Total de casos emblemáticos y de casos con montos mayores o iguales a 50 UIT

SECCIÓN II: INDICADORES DE EFICACIA Y OTROS RELACIONADOS A LA ENTIDAD

- Anexo 12: Indicadores de Eficacia y Otros Relacionados a la Entidad

SECCIÓN III: RELACIÓN DE SERVICIOS PÚBLICOS QUE BRINDA LA ENTIDAD

- Anexo 13: Catálogo de Servicios Públicos

SECCIÓN IV: RESULTADOS DE LA GESTIÓN DEL TITULAR POR CADA SERVICIO PÚBLICO

- Anexo 14: Resultados de la Gestión del Titular por cada Servicio Público

DIRECCION DE RED DE SALUD CONCHUCOS SUR

SECCIÓN I: INFORMACIÓN DE LOS SISTEMAS DE ADMINISTRATIVOS

Anexo 1: Sistema Nacional de Planeamiento estratégico.

Anexo 1.1 Presupuesto asignado para Acciones Estratégicas Institucionales (AEI) del Plan Estratégico Institucional (PEI)

Anexo 1.2 cumplimiento de metas de indicadores de Acciones Estratégicas Institucionales (AEI) del Plan Estratégico Institucional (PEI)

Anexo 2: Sistema Nacional de Presupuesto Público.

Anexo 2.1 A nivel de Unidad Ejecutora, toda Fuente de Financiamiento

Anexo 2.2 A nivel de Unidad Ejecutora por cada Fuente de Financiamiento.

Anexo 2.3 A Nivel de Unidad Ejecutora por Actividades y Proyectos

Anexo 2.4 Resumen de ingresos y gastos por fuente de financiamiento

Anexo 3: Sistema Nacional de Programación Multianual y Gestión de Inversiones

Anexo 3.1: Inversión pública

Anexo 3.2: Obras

Anexo 4: Sistema Nacional de Contabilidad

Anexo 4.1 Estados de situación Financiera por pliego

Anexo 4.2 Estados de Gestión por pliego.

Anexo 4.3 Estado de Cambios de Patrimonio Neto por unidad ejecutora

Anexo 4.4 Estado de Flujo de Efectivo por unidad ejecutora

Anexo 4.5 Estado de la Depuración y Sinceramiento

Anexo 5: Sistema Nacional de Tesorería

Anexo 5.1: Cartas Fianzas Vigentes

Anexo 5.2: Documentos Valorados en Custodia

Anexo 5.3: Fideicomisos

Anexo 5.4: Saldos de Cuentas.

- Anexo 5.5: Titulares y Suplentes de las Cuentas
- Anexo 5.6: Últimos Giros Realizados en la Fecha de Corte.
- Anexo 6: Sistema Nacional de Endeudamiento
 - Anexo 6.1: Operación de Endeudamiento - Préstamos
- Anexo 7: Sistema Nacional de Abastecimiento
 - Anexo 7.1: Procedimientos de Selección
 - Anexo 7.2.1: Contratos
 - Anexo 7.2.2: Contratos de Terceros / Locación de Servicios
 - Anexo 7.3: Bienes Inmuebles y predios en propiedad
 - Anexo 7.4: Bienes Muebles:
 - Anexo 7.5: Bienes Muebles Vehículos / Maquinarias.
 - Anexo 7.6: Aplicativos Informáticos de la Entidad
- Anexo 8: Sistema Administrativo de Gestión de Recursos Humanos
 - Anexo 8.1 Costo Anual de Personal
 - Anexo 8.2 Funcionarios Sancionados.
- Anexo 9: Sistema Nacional de Control
 - Anexo 9.1 Detalle de los informes de Control Posterior por Unidad Ejecutora
 - Anexo 9.2: Detalle de funcionarios con presunta responsabilidad administrativa
 - Anexo 9.3: Detalle de los informes de Control Simultáneo por Unidad Ejecutora
 - Anexo 9.4: Implementación del Sistema de Control Interno
- Anexo 10: Sistema de Modernización de la Gestión Pública
 - Anexo 10.1: Sistema de Modernización del Estado
- Anexo 11: Sistema Nacional de Defensa Jurídica del Estado
 - Anexo 11.1: Cantidad total de otros procesos
 - Anexo 11.2: Total de casos emblemáticos y de casos con montos mayores o iguales a 50 UIT

SECCIÓN II: INDICADORES DE EFICACIA Y OTROS RELACIONADOS A LA ENTIDAD

Anexo 12: Indicadores de Eficacia y Otros Relacionados a la Entidad

SECCIÓN III: RELACIÓN DE SERVICIOS PÚBLICOS QUE BRINDA LA ENTIDAD

Anexo 13: Catálogo de Servicios Públicos

SECCIÓN IV: RESULTADOS DE LA GESTIÓN DEL TITULAR POR CADA SERVICIO PÚBLICO

Anexo 14: Resultados de la Gestión del Titular por cada Servicio Público

5557

DIRECCION DE RED DE SALUD HUAYLAS NORTE

SECCIÓN I: INFORMACIÓN DE LOS SISTEMAS DE ADMINISTRATIVOS

Anexo 1: Sistema Nacional de Planeamiento estratégico.

Anexo 1.1 Presupuesto asignado para Acciones Estratégicas Institucionales (AEI) del Plan Estratégico Institucional (PEI)

Anexo 1.2 cumplimiento de metas de indicadores de Acciones Estratégicas Institucionales (AEI) del Plan Estratégico Institucional (PEI)

Anexo 2: Sistema Nacional de Presupuesto Público.

Anexo 2.1 A nivel de Unidad Ejecutora, toda Fuente de Financiamiento

Anexo 2.2 A nivel de Unidad Ejecutora por cada Fuente de Financiamiento.

Anexo 2.3 A Nivel de Unidad Ejecutora por Actividades y Proyectos

Anexo 2.4 Resumen de ingresos y gastos por fuente de financiamiento

Anexo 3: Sistema Nacional de Programación Multianual y Gestión de Inversiones

Anexo 3.1: Inversión pública

Anexo 3.2: Obras

Anexo 4: Sistema Nacional de Contabilidad

Anexo 4.1 Estados de situación Financiera por pliego

Anexo 4.2 Estados de Gestión por pliego.

Anexo 4.3 Estado de Cambios de Patrimonio Neto por unidad ejecutora

Anexo 4.4 Estado de Flujo de Efectivo por unidad ejecutora

Anexo 4.5 Estado de la Depuración y Sinceramiento

Anexo 5: Sistema Nacional de Tesorería

Anexo 5.1: Cartas Fianzas Vigentes

Anexo 5.2: Documentos Valorados en Custodia

Anexo 5.3: Fideicomisos

Anexo 5.4: Saldos de Cuentas.

Anexo 5.5: Titulares y Suplentes de las Cuentas

Anexo 5.6: Últimos Giros Realizados en la Fecha de Corte.

Anexo 6: Sistema Nacional de Endeudamiento

Anexo 6.1: Operación de Endeudamiento - Préstamos

Anexo 7: Sistema Nacional de Abastecimiento

Anexo 7.1: Procedimientos de Selección

Anexo 7.2.1: Contratos

Anexo 7.2.2: Contratos de Terceros / Locación de Servicios

Anexo 7.3: Bienes Inmuebles y predios en propiedad

Anexo 7.4: Bienes Muebles:

Anexo 7.5: Bienes Muebles Vehículos / Maquinarias.

Anexo 7.6: Aplicativos Informáticos de la Entidad

Anexo 8: Sistema Administrativo de Gestión de Recursos Humanos

Anexo 8.1 Costo Anual de Personal

Anexo 8.2 Funcionarios Sancionados.

Anexo 9: Sistema Nacional de Control

Anexo 9.1 Detalle de los informes de Control Posterior por Unidad Ejecutora

Anexo 9.2: Detalle de funcionarios con presunta responsabilidad administrativa

Anexo 9.3: Detalle de los informes de Control Simultáneo por Unidad Ejecutora

Anexo 9.4: Implementación del Sistema de Control Interno

Anexo 10: Sistema de Modernización de la Gestión Pública

Anexo 10.1: Sistema de Modernización del Estado

Anexo 11: Sistema Nacional de Defensa Jurídica del Estado

Anexo 11.1: Cantidad total de otros procesos

Anexo 11.2: Total de casos emblemáticos y de casos con montos mayores o iguales a 50 UIT

SECCIÓN II: INDICADORES DE EFICACIA Y OTROS RELACIONADOS A LA ENTIDAD

Anexo 12: Indicadores de Eficacia y Otros Relacionados a la Entidad

SECCIÓN III: RELACIÓN DE SERVICIOS PÚBLICOS QUE BRINDA LA ENTIDAD

Anexo 13: Catálogo de Servicios Públicos

SECCIÓN IV: RESULTADOS DE LA GESTIÓN DEL TITULAR POR CADA SERVICIO PÚBLICO

Anexo 14: Resultados de la Gestión del Titular por cada Servicio Público

5754

RED DE SALUD HUAYLAS SUR

SECCIÓN I: INFORMACIÓN DE LOS SISTEMAS DE ADMINISTRATIVOS

Anexo 1: Sistema Nacional de Planeamiento estratégico.

Anexo 1.1 Presupuesto asignado para Acciones Estratégicas Institucionales (AEI) del Plan Estratégico Institucional (PEI)

Anexo 1.2 cumplimiento de metas de indicadores de Acciones Estratégicas Institucionales (AEI) del Plan Estratégico Institucional (PEI)

Anexo 2: Sistema Nacional de Presupuesto Público.

Anexo 2.1 A nivel de Unidad Ejecutora, toda Fuente de Financiamiento

Anexo 2.2 A nivel de Unidad Ejecutora por cada Fuente de Financiamiento.

Anexo 2.3 A Nivel de Unidad Ejecutora por Actividades y Proyectos

Anexo 2.4 Resumen de ingresos y gastos por fuente de financiamiento

Anexo 3: Sistema Nacional de Programación Multianual y Gestión de Inversiones

Anexo 3.1: Inversión pública

Anexo 3.2: Obras

Anexo 4: Sistema Nacional de Contabilidad

Anexo 4.1 Estados de situación Financiera por pliego

Anexo 4.2 Estados de Gestión por pliego.

Anexo 4.3 Estado de Cambios de Patrimonio Neto por unidad ejecutora

Anexo 4.4 Estado de Flujo de Efectivo por unidad ejecutora

Anexo 4.5 Estado de la Depuración y Sinceramiento

Anexo 5: Sistema Nacional de Tesorería

Anexo 5.1: Cartas Fianzas Vigentes

Anexo 5.2: Documentos Valorados en Custodia

Anexo 5.3: Fideicomisos

Anexo 5.4: Saldos de Cuentas.

Anexo 5.5: Titulares y Suplentes de las Cuentas

Anexo 5.6: Últimos Giros Realizados en la Fecha de Corte.

Anexo 6: Sistema Nacional de Endeudamiento

Anexo 6.1: Operación de Endeudamiento - Préstamos

Anexo 7: Sistema Nacional de Abastecimiento

Anexo 7.1: Procedimientos de Selección

Anexo 7.2.1: Contratos

Anexo 7.2.2: Contratos de Terceros / Locación de Servicios

Anexo 7.3: Bienes Inmuebles y predios en propiedad

Anexo 7.4: Bienes Muebles:

Anexo 7.5: Bienes Muebles Vehículos / Maquinarias.

Anexo 7.6: Aplicativos Informáticos de la Entidad

Anexo 8: Sistema Administrativo de Gestión de Recursos Humanos

Anexo 8.1 Costo Anual de Personal

Anexo 8.2 Funcionarios Sancionados.

Anexo 9: Sistema Nacional de Control

Anexo 9.1 Detalle de los informes de Control Posterior por Unidad Ejecutora

Anexo 9.2: Detalle de funcionarios con presunta responsabilidad administrativa

Anexo 9.3: Detalle de los informes de Control Simultáneo por Unidad Ejecutora

Anexo 9.4: Implementación del Sistema de Control Interno

Anexo 10: Sistema de Modernización de la Gestión Pública

Anexo 10.1: Sistema de Modernización del Estado

Anexo 11: Sistema Nacional de Defensa Jurídica del Estado

Anexo 11.1: Cantidad total de otros procesos

Anexo 11.2: Total de casos emblemáticos y de casos con montos mayores o iguales a 50 UIT

SECCIÓN II: INDICADORES DE EFICACIA Y OTROS RELACIONADOS A LA ENTIDAD

Anexo 12: Indicadores de Eficacia y Otros Relacionados a la Entidad

SECCIÓN III: RELACIÓN DE SERVICIOS PÚBLICOS QUE BRINDA LA ENTIDAD

Anexo 13: Catálogo de Servicios Públicos

SECCIÓN IV: RESULTADOS DE LA GESTIÓN DEL TITULAR POR CADA SERVICIO PÚBLICO

Anexo 14: Resultados de la Gestión del Titular por cada Servicio Público

5960

RED DE SALUD PACIFICO SUR

SECCIÓN I: INFORMACIÓN DE LOS SISTEMAS DE ADMINISTRATIVOS

Anexo 1: Sistema Nacional de Planeamiento estratégico.

Anexo 1.1 Presupuesto asignado para Acciones Estratégicas Institucionales (AEI) del Plan Estratégico Institucional (PEI)

Anexo 1.2 cumplimiento de metas de indicadores de Acciones Estratégicas Institucionales (AEI) del Plan Estratégico Institucional (PEI)

Anexo 2: Sistema Nacional de Presupuesto Público.

- Anexo 2.1 A nivel de Unidad Ejecutora, toda Fuente de Financiamiento
- Anexo 2.2 A nivel de Unidad Ejecutora por cada Fuente de Financiamiento.
- Anexo 2.3 A Nivel de Unidad Ejecutora por Actividades y Proyectos
- Anexo 2.4 Resumen de ingresos y gastos por fuente de financiamiento
- Anexo 3: Sistema Nacional de Programación Multianual y Gestión de Inversiones
 - Anexo 3.1: Inversión pública
 - Anexo 3.2: Obras
- Anexo 4: Sistema Nacional de Contabilidad
 - Anexo 4.1 Estados de situación Financiera por pliego
 - Anexo 4.2 Estados de Gestión por pliego.
 - Anexo 4.3 Estado de Cambios de Patrimonio Neto por unidad ejecutora
 - Anexo 4.4 Estado de Flujo de Efectivo por unidad ejecutora
 - Anexo 4.5 Estado de la Depuración y Sinceramiento
- Anexo 5: Sistema Nacional de Tesorería
 - Anexo 5.1: Cartas Fianzas Vigentes
 - Anexo 5.2: Documentos Valorados en Custodia
 - Anexo 5.3: Fideicomisos
 - Anexo 5.4: Saldos de Cuentas.
 - Anexo 5.5: Titulares y Suplentes de las Cuentas
 - Anexo 5.6: Últimos Giros Realizados en la Fecha de Corte.
- Anexo 6: Sistema Nacional de Endeudamiento
 - Anexo 6.1: Operación de Endeudamiento - Préstamos
- Anexo 7: Sistema Nacional de Abastecimiento
 - Anexo 7.1: Procedimientos de Selección
 - Anexo 7.2.1: Contratos

- Anexo 7.2.2: Contratos de Terceros / Locación de Servicios
 - Anexo 7.3: Bienes Inmuebles y predios en propiedad
 - Anexo 7.4: Bienes Muebles:
 - Anexo 7.5: Bienes Muebles Vehículos / Maquinarias.
 - Anexo 7.6: Aplicativos Informáticos de la Entidad
 - Anexo 8: Sistema Administrativo de Gestión de Recursos Humanos
 - Anexo 8.1 Costo Anual de Personal
 - Anexo 8.2 Funcionarios Sancionados.
 - Anexo 9: Sistema Nacional de Control
 - Anexo 9.1 Detalle de los informes de Control Posterior por Unidad Ejecutora
 - Anexo 9.2: Detalle de funcionarios con presunta responsabilidad administrativa
 - Anexo 9.3: Detalle de los informes de Control Simultáneo por Unidad Ejecutora
 - Anexo 9.4: Implementación del Sistema de Control Interno
 - Anexo 10: Sistema de Modernización de la Gestión Pública
 - Anexo 10.1: Sistema de Modernización del Estado
 - Anexo 11: Sistema Nacional de Defensa Jurídica del Estado
 - Anexo 11.1: Cantidad total de otros procesos
 - Anexo 11.2: Total de casos emblemáticos y de casos con montos mayores o iguales a 50 UIT
- SECCIÓN II: INDICADORES DE EFICACIA Y OTROS RELACIONADOS A LA ENTIDAD**
- Anexo 12: Indicadores de Eficacia y Otros Relacionados a la Entidad
- SECCIÓN III: RELACIÓN DE SERVICIOS PÚBLICOS QUE BRINDA LA ENTIDAD**
- Anexo 13: Catálogo de Servicios Públicos
- SECCIÓN IV: RESULTADOS DE LA GESTIÓN DEL TITULAR POR CADA SERVICIO PÚBLICO**
- Anexo 14: Resultados de la Gestión del Titular por cada Servicio Público

AUTORIDAD PORTUARIA REGIONAL DE ANCASH

SECCIÓN I: INFORMACIÓN DE LOS SISTEMAS DE ADMINISTRATIVOS

Anexo 1: Sistema Nacional de Planeamiento estratégico.

Anexo 1.1 Presupuesto asignado para Acciones Estratégicas Institucionales (AEI) del Plan Estratégico Institucional (PEI)

Anexo 1.2 cumplimiento de metas de indicadores de Acciones Estratégicas Institucionales (AEI) del Plan Estratégico Institucional (PEI)

Anexo 2: Sistema Nacional de Presupuesto Público.

Anexo 2.1 A nivel de Unidad Ejecutora, toda Fuente de Financiamiento

Anexo 2.2 A nivel de Unidad Ejecutora por cada Fuente de Financiamiento.

Anexo 2.3 A Nivel de Unidad Ejecutora por Actividades y Proyectos

Anexo 2.4 Resumen de ingresos y gastos por fuente de financiamiento

Anexo 3: Sistema Nacional de Programación Multianual y Gestión de Inversiones

Anexo 3.1: Inversión pública

Anexo 3.2: Obras

Anexo 4: Sistema Nacional de Contabilidad

Anexo 4.1 Estados de situación Financiera por pliego

Anexo 4.2 Estados de Gestión por pliego.

Anexo 4.3 Estado de Cambios de Patrimonio Neto por unidad ejecutora

Anexo 4.4 Estado de Flujo de Efectivo por unidad ejecutora

Anexo 4.5 Estado de la Depuración y Sinceramiento

Anexo 5: Sistema Nacional de Tesorería

Anexo 5.1: Cartas Fianzas Vigentes

Anexo 5.2: Documentos Valorados en Custodia

Anexo 5.3: Fideicomisos

Anexo 5.4: Saldos de Cuentas.

Anexo 5.5: Titulares y Suplentes de las Cuentas

- Anexo 5.6: Últimos Giros Realizados en la Fecha de Corte.
- Anexo 6: Sistema Nacional de Endeudamiento
 - Anexo 6.1: Operación de Endeudamiento - Préstamos
- Anexo 7: Sistema Nacional de Abastecimiento
 - Anexo 7.1: Procedimientos de Selección
 - Anexo 7.2.1: Contratos
 - Anexo 7.2.2: Contratos de Terceros / Locación de Servicios
 - Anexo 7.3: Bienes Inmuebles y predios en propiedad
 - Anexo 7.4: Bienes Muebles:
 - Anexo 7.5: Bienes Muebles Vehículos / Maquinarias.
 - Anexo 7.6: Aplicativos Informáticos de la Entidad
- Anexo 8: Sistema Administrativo de Gestión de Recursos Humanos
 - Anexo 8.1 Costo Anual de Personal
 - Anexo 8.2 Funcionarios Sancionados.
- Anexo 9: Sistema Nacional de Control
 - Anexo 9.1 Detalle de los informes de Control Posterior por Unidad Ejecutora
 - Anexo 9.2: Detalle de funcionarios con presunta responsabilidad administrativa
 - Anexo 9.3: Detalle de los informes de Control Simultáneo por Unidad Ejecutora
 - Anexo 9.4: Implementación del Sistema de Control Interno
- Anexo 10: Sistema de Modernización de la Gestión Pública
 - Anexo 10.1: Sistema de Modernización del Estado
- Anexo 11: Sistema Nacional de Defensa Jurídica del Estado
 - Anexo 11.1: Cantidad total de otros procesos
 - Anexo 11.2: Total de casos emblemáticos y de casos con montos mayores o iguales a 50 UIT

SECCIÓN II: INDICADORES DE EFICACIA Y OTROS RELACIONADOS A LA ENTIDAD

Anexo 12: Indicadores de Eficacia y Otros Relacionados a la Entidad

SECCIÓN III: RELACIÓN DE SERVICIOS PÚBLICOS QUE BRINDA LA ENTIDAD

Anexo 13: Catálogo de Servicios Públicos

SECCIÓN IV: RESULTADOS DE LA GESTIÓN DEL TITULAR POR CADA SERVICIO PÚBLICO

Anexo 14: Resultados de la Gestión del Titular por cada Servicio Público

6119

TERMINAL PORTUARIO DE CHIMBOTE

SECCIÓN I: INFORMACIÓN DE LOS SISTEMAS DE ADMINISTRATIVOS

Anexo 1: Sistema Nacional de Planeamiento estratégico.

Anexo 1.1 Presupuesto asignado para Acciones Estratégicas Institucionales (AEI) del Plan Estratégico Institucional (PEI)

Anexo 1.2 cumplimiento de metas de indicadores de Acciones Estratégicas Institucionales (AEI) del Plan Estratégico Institucional (PEI)

Anexo 2: Sistema Nacional de Presupuesto Público.

Anexo 2.1 A nivel de Unidad Ejecutora, toda Fuente de Financiamiento

Anexo 2.2 A nivel de Unidad Ejecutora por cada Fuente de Financiamiento.

Anexo 2.3 A Nivel de Unidad Ejecutora por Actividades y Proyectos

Anexo 2.4 Resumen de ingresos y gastos por fuente de financiamiento

Anexo 3: Sistema Nacional de Programación Multianual y Gestión de Inversiones

Anexo 3.1: Inversión pública

Anexo 3.2: Obras

Anexo 4: Sistema Nacional de Contabilidad

Anexo 4.1 Estados de situación Financiera por pliego

Anexo 4.2 Estados de Gestión por pliego.

Anexo 4.3 Estado de Cambios de Patrimonio Neto por unidad ejecutora

Anexo 4.4 Estado de Flujo de Efectivo por unidad ejecutora

Anexo 4.5 Estado de la Depuración y Sinceramiento

Anexo 5: Sistema Nacional de Tesorería

Anexo 5.1: Cartas Fianzas Vigentes

Anexo 5.2: Documentos Valorados en Custodia

Anexo 5.3: Fideicomisos

Anexo 5.4: Saldos de Cuentas.

Anexo 5.5: Titulares y Suplentes de las Cuentas

Anexo 5.6: Últimos Giros Realizados en la Fecha de Corte.

Anexo 6: Sistema Nacional de Endeudamiento

Anexo 6.1: Operación de Endeudamiento - Préstamos

Anexo 7: Sistema Nacional de Abastecimiento

Anexo 7.1: Procedimientos de Selección

Anexo 7.2.1: Contratos

Anexo 7.2.2: Contratos de Terceros / Locación de Servicios

Anexo 7.3: Bienes Inmuebles y predios en propiedad

Anexo 7.4: Bienes Muebles:

Anexo 7.5: Bienes Muebles Vehículos / Maquinarias.

Anexo 7.6: Aplicativos Informáticos de la Entidad

Anexo 8: Sistema Administrativo de Gestión de Recursos Humanos

Anexo 8.1 Costo Anual de Personal

Anexo 8.2 Funcionarios Sancionados.

Anexo 9: Sistema Nacional de Control

Anexo 9.1 Detalle de los informes de Control Posterior por Unidad Ejecutora

Anexo 9.2: Detalle de funcionarios con presunta responsabilidad administrativa

Anexo 9.3: Detalle de los informes de Control Simultáneo por Unidad Ejecutora

Anexo 9.4: Implementación del Sistema de Control Interno

Anexo 10: Sistema de Modernización de la Gestión Pública

Anexo 10.1: Sistema de Modernización del Estado

Anexo 11: Sistema Nacional de Defensa Jurídica del Estado

Anexo 11.1: Cantidad total de otros procesos

Anexo 11.2: Total de casos emblemáticos y de casos con montos mayores o iguales a 50 UIT

SECCIÓN II: INDICADORES DE EFICACIA Y OTROS RELACIONADOS A LA ENTIDAD

Anexo 12: Indicadores de Eficacia y Otros Relacionados a la Entidad

SECCIÓN III: RELACIÓN DE SERVICIOS PÚBLICOS QUE BRINDA LA ENTIDAD

Anexo 13: Catálogo de Servicios Públicos

SECCIÓN IV: RESULTADOS DE LA GESTIÓN DEL TITULAR POR CADA SERVICIO PÚBLICO

Anexo 14: Resultados de la Gestión del Titular por cada Servicio Público

6130

DIRECCION DE RED DE SALUD PACIFICO NORTE

SECCIÓN I: INFORMACIÓN DE LOS SISTEMAS DE ADMINISTRATIVOS

Anexo 1: Sistema Nacional de Planeamiento estratégico.

Anexo 1.1 Presupuesto asignado para Acciones Estratégicas Institucionales (AEI) del Plan Estratégico Institucional (PEI)

Anexo 1.2 cumplimiento de metas de indicadores de Acciones Estratégicas Institucionales (AEI) del Plan Estratégico Institucional (PEI)

Anexo 2: Sistema Nacional de Presupuesto Público.

Anexo 2.1 A nivel de Unidad Ejecutora, toda Fuente de Financiamiento

Anexo 2.2 A nivel de Unidad Ejecutora por cada Fuente de Financiamiento.

Anexo 2.3 A Nivel de Unidad Ejecutora por Actividades y Proyectos

Anexo 2.4 Resumen de ingresos y gastos por fuente de financiamiento

Anexo 3: Sistema Nacional de Programación Multianual y Gestión de Inversiones

Anexo 3.1: Inversión pública

Anexo 3.2: Obras

Anexo 4: Sistema Nacional de Contabilidad

Anexo 4.1 Estados de situación Financiera por pliego

Anexo 4.2 Estados de Gestión por pliego.

Anexo 4.3 Estado de Cambios de Patrimonio Neto por unidad ejecutora

Anexo 4.4 Estado de Flujo de Efectivo por unidad ejecutora

Anexo 4.5 Estado de la Depuración y Sinceramiento

Anexo 5: Sistema Nacional de Tesorería

Anexo 5.1: Cartas Fianzas Vigentes

Anexo 5.2: Documentos Valorados en Custodia

Anexo 5.3: Fideicomisos

Anexo 5.4: Saldos de Cuentas.

Anexo 5.5: Titulares y Suplentes de las Cuentas

Anexo 5.6: Últimos Giros Realizados en la Fecha de Corte.

Anexo 6: Sistema Nacional de Endeudamiento

Anexo 6.1: Operación de Endeudamiento - Préstamos

Anexo 7: Sistema Nacional de Abastecimiento

Anexo 7.1: Procedimientos de Selección

Anexo 7.2.1: Contratos

Anexo 7.2.2: Contratos de Terceros / Locación de Servicios

Anexo 7.3: Bienes Inmuebles y predios en propiedad

Anexo 7.4: Bienes Muebles:

Anexo 7.5: Bienes Muebles Vehículos / Maquinarias.

Anexo 7.6: Aplicativos Informáticos de la Entidad

Anexo 8: Sistema Administrativo de Gestión de Recursos Humanos

Anexo 8.1 Costo Anual de Personal

Anexo 8.2 Funcionarios Sancionados.

Anexo 9: Sistema Nacional de Control

Anexo 9.1 Detalle de los informes de Control Posterior por Unidad Ejecutora

Anexo 9.2: Detalle de funcionarios con presunta responsabilidad administrativa

Anexo 9.3: Detalle de los informes de Control Simultáneo por Unidad Ejecutora

Anexo 9.4: Implementación del Sistema de Control Interno

Anexo 10: Sistema de Modernización de la Gestión Pública

Anexo 10.1: Sistema de Modernización del Estado

Anexo 11: Sistema Nacional de Defensa Jurídica del Estado

Anexo 11.1: Cantidad total de otros procesos

Anexo 11.2: Total de casos emblemáticos y de casos con montos mayores o iguales a 50 UIT

SECCIÓN II: INDICADORES DE EFICACIA Y OTROS RELACIONADOS A LA ENTIDAD

Anexo 12: Indicadores de Eficacia y Otros Relacionados a la Entidad

SECCIÓN III: RELACIÓN DE SERVICIOS PÚBLICOS QUE BRINDA LA ENTIDAD

Anexo 13: Catálogo de Servicios Públicos

SECCIÓN IV: RESULTADOS DE LA GESTIÓN DEL TITULAR POR CADA SERVICIO PÚBLICO

Anexo 14: Resultados de la Gestión del Titular por cada Servicio Público

2817

HOSPITAL DE APOYO DE POMABAMBA ANTONIO CALDAS DOMINGUEZ

SECCIÓN I: INFORMACIÓN DE LOS SISTEMAS DE ADMINISTRATIVOS

Anexo 1: Sistema Nacional de Planeamiento estratégico.

Anexo 1.1 Presupuesto asignado para Acciones Estratégicas Institucionales (AEI) del Plan Estratégico Institucional (PEI)

Anexo 1.2 cumplimiento de metas de indicadores de Acciones Estratégicas Institucionales (AEI) del Plan Estratégico Institucional (PEI)

Anexo 2: Sistema Nacional de Presupuesto Público.

Anexo 2.1 A nivel de Unidad Ejecutora, toda Fuente de Financiamiento

- Anexo 2.2 A nivel de Unidad Ejecutora por cada Fuente de Financiamiento.
- Anexo 2.3 A Nivel de Unidad Ejecutora por Actividades y Proyectos
- Anexo 2.4 Resumen de ingresos y gastos por fuente de financiamiento
- Anexo 3: Sistema Nacional de Programación Multianual y Gestión de Inversiones
 - Anexo 3.1: Inversión pública
 - Anexo 3.2: Obras
- Anexo 4: Sistema Nacional de Contabilidad
 - Anexo 4.1 Estados de situación Financiera por pliego
 - Anexo 4.2 Estados de Gestión por pliego.
 - Anexo 4.3 Estado de Cambios de Patrimonio Neto por unidad ejecutora
 - Anexo 4.4 Estado de Flujo de Efectivo por unidad ejecutora
 - Anexo 4.5 Estado de la Depuración y Sinceramiento
- Anexo 5: Sistema Nacional de Tesorería
 - Anexo 5.1: Cartas Fianzas Vigentes
 - Anexo 5.2: Documentos Valorados en Custodia
 - Anexo 5.3: Fideicomisos
 - Anexo 5.4: Saldos de Cuentas.
 - Anexo 5.5: Titulares y Suplentes de las Cuentas
 - Anexo 5.6: Últimos Giros Realizados en la Fecha de Corte.
- Anexo 6: Sistema Nacional de Endeudamiento
 - Anexo 6.1: Operación de Endeudamiento - Préstamos
- Anexo 7: Sistema Nacional de Abastecimiento
 - Anexo 7.1: Procedimientos de Selección
 - Anexo 7.2.1: Contratos
 - Anexo 7.2.2: Contratos de Terceros / Locación de Servicios

- Anexo 7.3: Bienes Inmuebles y predios en propiedad
- Anexo 7.4: Bienes Muebles:
- Anexo 7.5: Bienes Muebles Vehículos / Maquinarias.
- Anexo 7.6: Aplicativos Informáticos de la Entidad
- Anexo 8: Sistema Administrativo de Gestión de Recursos Humanos
 - Anexo 8.1 Costo Anual de Personal
 - Anexo 8.2 Funcionarios Sancionados.
- Anexo 9: Sistema Nacional de Control
 - Anexo 9.1 Detalle de los informes de Control Posterior por Unidad Ejecutora
 - Anexo 9.2: Detalle de funcionarios con presunta responsabilidad administrativa
 - Anexo 9.3: Detalle de los informes de Control Simultáneo por Unidad Ejecutora
 - Anexo 9.4: Implementación del Sistema de Control Interno
- Anexo 10: Sistema de Modernización de la Gestión Pública
 - Anexo 10.1: Sistema de Modernización del Estado
- Anexo 11: Sistema Nacional de Defensa Jurídica del Estado
 - Anexo 11.1: Cantidad total de otros procesos
 - Anexo 11.2: Total de casos emblemáticos y de casos con montos mayores o iguales a 50 UIT

SECCIÓN II: INDICADORES DE EFICACIA Y OTROS RELACIONADOS A LA ENTIDAD

- Anexo 12: Indicadores de Eficacia y Otros Relacionados a la Entidad

SECCIÓN III: RELACIÓN DE SERVICIOS PÚBLICOS QUE BRINDA LA ENTIDAD

- Anexo 13: Catálogo de Servicios Públicos

SECCIÓN IV: RESULTADOS DE LA GESTIÓN DEL TITULAR POR CADA SERVICIO PÚBLICO

- Anexo 14: Resultados de la Gestión del Titular por cada Servicio Público

3946

DIRECCION REGIONAL DE TRANSPORTE Y COMUNICACIONES DE ANCASH

SECCIÓN I: INFORMACIÓN DE LOS SISTEMAS DE ADMINISTRATIVOS

Anexo 1: Sistema Nacional de Planeamiento estratégico.

Anexo 1.1 Presupuesto asignado para Acciones Estratégicas Institucionales (AEI) del Plan Estratégico Institucional (PEI)

Anexo 1.2 cumplimiento de metas de indicadores de Acciones Estratégicas Institucionales (AEI) del Plan Estratégico Institucional (PEI)

Anexo 2: Sistema Nacional de Presupuesto Público.

Anexo 2.1 A nivel de Unidad Ejecutora, toda Fuente de Financiamiento

Anexo 2.2 A nivel de Unidad Ejecutora por cada Fuente de Financiamiento.

Anexo 2.3 A Nivel de Unidad Ejecutora por Actividades y Proyectos

Anexo 2.4 Resumen de ingresos y gastos por fuente de financiamiento

Anexo 3: Sistema Nacional de Programación Multianual y Gestión de Inversiones

Anexo 3.1: Inversión pública

Anexo 3.2: Obras

Anexo 4: Sistema Nacional de Contabilidad

Anexo 4.1 Estados de situación Financiera por pliego

Anexo 4.2 Estados de Gestión por pliego.

Anexo 4.3 Estado de Cambios de Patrimonio Neto por unidad ejecutora

Anexo 4.4 Estado de Flujo de Efectivo por unidad ejecutora

Anexo 4.5 Estado de la Depuración y Sinceramiento

Anexo 5: Sistema Nacional de Tesorería

Anexo 5.1: Cartas Fianzas Vigentes

Anexo 5.2: Documentos Valorados en Custodia

Anexo 5.3: Fideicomisos

Anexo 5.4: Saldos de Cuentas.

Anexo 5.5: Titulares y Suplentes de las Cuentas

Anexo 5.6: Últimos Giros Realizados en la Fecha de Corte.

Anexo 6: Sistema Nacional de Endeudamiento

Anexo 6.1: Operación de Endeudamiento - Préstamos

Anexo 7: Sistema Nacional de Abastecimiento

Anexo 7.1: Procedimientos de Selección

Anexo 7.2.1: Contratos

Anexo 7.2.2: Contratos de Terceros / Locación de Servicios

Anexo 7.3: Bienes Inmuebles y predios en propiedad

Anexo 7.4: Bienes Muebles:

Anexo 7.5: Bienes Muebles Vehículos / Maquinarias.

Anexo 7.6: Aplicativos Informáticos de la Entidad

Anexo 8: Sistema Administrativo de Gestión de Recursos Humanos

Anexo 8.1 Costo Anual de Personal

Anexo 8.2 Funcionarios Sancionados.

Anexo 9: Sistema Nacional de Control

Anexo 9.1 Detalle de los informes de Control Posterior por Unidad Ejecutora

Anexo 9.2: Detalle de funcionarios con presunta responsabilidad administrativa

Anexo 9.3: Detalle de los informes de Control Simultáneo por Unidad Ejecutora

Anexo 9.4: Implementación del Sistema de Control Interno

Anexo 10: Sistema de Modernización de la Gestión Pública

Anexo 10.1: Sistema de Modernización del Estado

Anexo 11: Sistema Nacional de Defensa Jurídica del Estado

Anexo 11.1: Cantidad total de otros procesos

Anexo 11.2: Total de casos emblemáticos y de casos con montos mayores o iguales a 50 UIT

SECCIÓN II: INDICADORES DE EFICACIA Y OTROS RELACIONADOS A LA ENTIDAD

Anexo 12: Indicadores de Eficacia y Otros Relacionados a la Entidad

SECCIÓN III: RELACIÓN DE SERVICIOS PÚBLICOS QUE BRINDA LA ENTIDAD

Anexo 13: Catálogo de Servicios Públicos

SECCIÓN IV: RESULTADOS DE LA GESTIÓN DEL TITULAR POR CADA SERVICIO PÚBLICO

Anexo 14: Resultados de la Gestión del Titular por cada Servicio Público

3960

UNIDAD DE GESTIÓN EDUCATIVA LOCAL BOLOGNESI - UGEL BOLOGNESI

SECCIÓN I: INFORMACIÓN DE LOS SISTEMAS DE ADMINISTRATIVOS

Anexo 1: Sistema Nacional de Planeamiento estratégico.

Anexo 1.1 Presupuesto asignado para Acciones Estratégicas Institucionales (AEI) del Plan Estratégico Institucional (PEI)

Anexo 1.2 cumplimiento de metas de indicadores de Acciones Estratégicas Institucionales (AEI) del Plan Estratégico Institucional (PEI)

Anexo 2: Sistema Nacional de Presupuesto Público.

Anexo 2.1 A nivel de Unidad Ejecutora, toda Fuente de Financiamiento

Anexo 2.2 A nivel de Unidad Ejecutora por cada Fuente de Financiamiento.

Anexo 2.3 A Nivel de Unidad Ejecutora por Actividades y Proyectos

Anexo 2.4 Resumen de ingresos y gastos por fuente de financiamiento

Anexo 3: Sistema Nacional de Programación Multianual y Gestión de Inversiones

Anexo 3.1: Inversión pública

Anexo 3.2: Obras

Anexo 4: Sistema Nacional de Contabilidad

Anexo 4.1 Estados de situación Financiera por pliego

Anexo 4.2 Estados de Gestión por pliego.

Anexo 4.3 Estado de Cambios de Patrimonio Neto por unidad ejecutora

Anexo 4.4 Estado de Flujo de Efectivo por unidad ejecutora

Anexo 4.5 Estado de la Depuración y Sinceramiento

Anexo 5: Sistema Nacional de Tesorería

- Anexo 5.1: Cartas Fianzas Vigentes
- Anexo 5.2: Documentos Valorados en Custodia
- Anexo 5.3: Fideicomisos
- Anexo 5.4: SalDOS de Cuentas.
- Anexo 5.5: Titulares y Suplentes de las Cuentas
- Anexo 5.6: Últimos Giros Realizados en la Fecha de Corte.
- Anexo 6: Sistema Nacional de Endeudamiento
 - Anexo 6.1: Operación de Endeudamiento - Préstamos
- Anexo 7: Sistema Nacional de Abastecimiento
 - Anexo 7.1: Procedimientos de Selección
 - Anexo 7.2.1: Contratos
 - Anexo 7.2.2: Contratos de Terceros / Locación de Servicios
 - Anexo 7.3: Bienes Inmuebles y predios en propiedad
 - Anexo 7.4: Bienes Muebles:
 - Anexo 7.5: Bienes Muebles Vehículos / Maquinarias.
 - Anexo 7.6: Aplicativos Informáticos de la Entidad
- Anexo 8: Sistema Administrativo de Gestión de Recursos Humanos
 - Anexo 8.1 Costo Anual de Personal
 - Anexo 8.2 Funcionarios Sancionados.
- Anexo 9: Sistema Nacional de Control
 - Anexo 9.1 Detalle de los informes de Control Posterior por Unidad Ejecutora
 - Anexo 9.2: Detalle de funcionarios con presunta responsabilidad administrativa
 - Anexo 9.3: Detalle de los informes de Control Simultáneo por Unidad Ejecutora
 - Anexo 9.4: Implementación del Sistema de Control Interno
- Anexo 10: Sistema de Modernización de la Gestión Pública

Anexo 10.1: Sistema de Modernización del Estado

Anexo 11: Sistema Nacional de Defensa Jurídica del Estado

Anexo 11.1: Cantidad total de otros procesos

Anexo 11.2: Total de casos emblemáticos y de casos con montos mayores o iguales a 50 UIT

SECCIÓN II: INDICADORES DE EFICACIA Y OTROS RELACIONADOS A LA ENTIDAD

Anexo 12: Indicadores de Eficacia y Otros Relacionados a la Entidad

SECCIÓN III: RELACIÓN DE SERVICIOS PÚBLICOS QUE BRINDA LA ENTIDAD

Anexo 13: Catálogo de Servicios Públicos

SECCIÓN IV: RESULTADOS DE LA GESTIÓN DEL TITULAR POR CADA SERVICIO PÚBLICO

Anexo 14: Resultados de la Gestión del Titular por cada Servicio Público

3961

UNIDAD DE GESTIÓN EDUCATIVA LOCAL HUARI - UGEL HUARI

SECCIÓN I: INFORMACIÓN DE LOS SISTEMAS DE ADMINISTRATIVOS

Anexo 1: Sistema Nacional de Planeamiento estratégico.

Anexo 1.1 Presupuesto asignado para Acciones Estratégicas Institucionales (AEI) del Plan Estratégico Institucional (PEI)

Anexo 1.2 cumplimiento de metas de indicadores de Acciones Estratégicas Institucionales (AEI) del Plan Estratégico Institucional (PEI)

Anexo 2: Sistema Nacional de Presupuesto Público.

Anexo 2.1 A nivel de Unidad Ejecutora, toda Fuente de Financiamiento

Anexo 2.2 A nivel de Unidad Ejecutora por cada Fuente de Financiamiento.

Anexo 2.3 A Nivel de Unidad Ejecutora por Actividades y Proyectos

Anexo 2.4 Resumen de ingresos y gastos por fuente de financiamiento

Anexo 3: Sistema Nacional de Programación Multianual y Gestión de Inversiones

Anexo 3.1: Inversión pública

Anexo 3.2: Obras

Anexo 4: Sistema Nacional de Contabilidad

Anexo 4.1 Estados de situación Financiera por pliego

Anexo 4.2 Estados de Gestión por pliego.

Anexo 4.3 Estado de Cambios de Patrimonio Neto por unidad ejecutora

Anexo 4.4 Estado de Flujo de Efectivo por unidad ejecutora

Anexo 4.5 Estado de la Depuración y Sinceramiento

Anexo 5: Sistema Nacional de Tesorería

Anexo 5.1: Cartas Fianzas Vigentes

Anexo 5.2: Documentos Valorados en Custodia

Anexo 5.3: Fideicomisos

Anexo 5.4: Saldos de Cuentas.

Anexo 5.5: Titulares y Suplentes de las Cuentas

Anexo 5.6: Últimos Giros Realizados en la Fecha de Corte.

Anexo 6: Sistema Nacional de Endeudamiento

Anexo 6.1: Operación de Endeudamiento - Préstamos

Anexo 7: Sistema Nacional de Abastecimiento

Anexo 7.1: Procedimientos de Selección

Anexo 7.2.1: Contratos

Anexo 7.2.2: Contratos de Terceros / Locación de Servicios

Anexo 7.3: Bienes Inmuebles y predios en propiedad

Anexo 7.4: Bienes Muebles:

Anexo 7.5: Bienes Muebles Vehículos / Maquinarias.

Anexo 7.6: Aplicativos Informáticos de la Entidad

Anexo 8: Sistema Administrativo de Gestión de Recursos Humanos

Anexo 8.1 Costo Anual de Personal

Anexo 8.2 Funcionarios Sancionados.

Anexo 9: Sistema Nacional de Control

Anexo 9.1 Detalle de los informes de Control Posterior por Unidad Ejecutora

Anexo 9.2: Detalle de funcionarios con presunta responsabilidad administrativa

Anexo 9.3: Detalle de los informes de Control Simultáneo por Unidad Ejecutora

Anexo 9.4: Implementación del Sistema de Control Interno

Anexo 10: Sistema de Modernización de la Gestión Pública

Anexo 10.1: Sistema de Modernización del Estado

Anexo 11: Sistema Nacional de Defensa Jurídica del Estado

Anexo 11.1: Cantidad total de otros procesos

Anexo 11.2: Total de casos emblemáticos y de casos con montos mayores o iguales a 50 UIT

SECCIÓN II: INDICADORES DE EFICACIA Y OTROS RELACIONADOS A LA ENTIDAD

Anexo 12: Indicadores de Eficacia y Otros Relacionados a la Entidad

SECCIÓN III: RELACIÓN DE SERVICIOS PÚBLICOS QUE BRINDA LA ENTIDAD

Anexo 13: Catálogo de Servicios Públicos

SECCIÓN IV: RESULTADOS DE LA GESTIÓN DEL TITULAR POR CADA SERVICIO PÚBLICO

Anexo 14: Resultados de la Gestión del Titular por cada Servicio Público

3962

UNIDAD DE GESTIÓN EDUCATIVA LOCAL PALLASCA CABANA - UGEL PALLASCA

SECCIÓN I: INFORMACIÓN DE LOS SISTEMAS DE ADMINISTRATIVOS

Anexo 1: Sistema Nacional de Planeamiento estratégico.

Anexo 1.1 Presupuesto asignado para Acciones Estratégicas Institucionales (AEI) del Plan Estratégico Institucional (PEI)

Anexo 1.2 cumplimiento de metas de indicadores de Acciones Estratégicas Institucionales (AEI) del Plan Estratégico Institucional (PEI)

Anexo 2: Sistema Nacional de Presupuesto Público.

Anexo 2.1 A nivel de Unidad Ejecutora, toda Fuente de Financiamiento

Anexo 2.2 A nivel de Unidad Ejecutora por cada Fuente de Financiamiento.

- Anexo 2.3 A Nivel de Unidad Ejecutora por Actividades y Proyectos
- Anexo 2.4 Resumen de ingresos y gastos por fuente de financiamiento
- Anexo 3: Sistema Nacional de Programación Multianual y Gestión de Inversiones
 - Anexo 3.1: Inversión pública
 - Anexo 3.2: Obras
- Anexo 4: Sistema Nacional de Contabilidad
 - Anexo 4.1 Estados de situación Financiera por pliego
 - Anexo 4.2 Estados de Gestión por pliego.
 - Anexo 4.3 Estado de Cambios de Patrimonio Neto por unidad ejecutora
 - Anexo 4.4 Estado de Flujo de Efectivo por unidad ejecutora
 - Anexo 4.5 Estado de la Depuración y Sinceramiento
- Anexo 5: Sistema Nacional de Tesorería
 - Anexo 5.1: Cartas Fianzas Vigentes
 - Anexo 5.2: Documentos Valorados en Custodia
 - Anexo 5.3: Fideicomisos
 - Anexo 5.4: Saldos de Cuentas.
 - Anexo 5.5: Titulares y Suplentes de las Cuentas
 - Anexo 5.6: Últimos Giros Realizados en la Fecha de Corte.
- Anexo 6: Sistema Nacional de Endeudamiento
 - Anexo 6.1: Operación de Endeudamiento - Préstamos
- Anexo 7: Sistema Nacional de Abastecimiento
 - Anexo 7.1: Procedimientos de Selección
 - Anexo 7.2.1: Contratos
 - Anexo 7.2.2: Contratos de Terceros / Locación de Servicios
 - Anexo 7.3: Bienes Inmuebles y predios en propiedad

Anexo 7.4: Bienes Muebles:

Anexo 7.5: Bienes Muebles Vehículos / Maquinarias.

Anexo 7.6: Aplicativos Informáticos de la Entidad

Anexo 8: Sistema Administrativo de Gestión de Recursos Humanos

Anexo 8.1 Costo Anual de Personal

Anexo 8.2 Funcionarios Sancionados.

Anexo 9: Sistema Nacional de Control

Anexo 9.1 Detalle de los informes de Control Posterior por Unidad Ejecutora

Anexo 9.2: Detalle de funcionarios con presunta responsabilidad administrativa

Anexo 9.3: Detalle de los informes de Control Simultáneo por Unidad Ejecutora

Anexo 9.4: Implementación del Sistema de Control Interno

Anexo 10: Sistema de Modernización de la Gestión Pública

Anexo 10.1: Sistema de Modernización del Estado

Anexo 11: Sistema Nacional de Defensa Jurídica del Estado

Anexo 11.1: Cantidad total de otros procesos

Anexo 11.2: Total de casos emblemáticos y de casos con montos mayores o iguales a 50 UIT

SECCIÓN II: INDICADORES DE EFICACIA Y OTROS RELACIONADOS A LA ENTIDAD

Anexo 12: Indicadores de Eficacia y Otros Relacionados a la Entidad

SECCIÓN III: RELACIÓN DE SERVICIOS PÚBLICOS QUE BRINDA LA ENTIDAD

Anexo 13: Catálogo de Servicios Públicos

SECCIÓN IV: RESULTADOS DE LA GESTIÓN DEL TITULAR POR CADA SERVICIO PÚBLICO

Anexo 14: Resultados de la Gestión del Titular por cada Servicio Público

3964

UNIDAD DE GESTIÓN EDUCATIVA LOCAL SANTA - UGEL SANTA

SECCIÓN I: INFORMACIÓN DE LOS SISTEMAS DE ADMINISTRATIVOS

Anexo 1: Sistema Nacional de Planeamiento estratégico.

Anexo 1.1 Presupuesto asignado para Acciones Estratégicas Institucionales (AEI) del Plan Estratégico Institucional (PEI)

Anexo 1.2 cumplimiento de metas de indicadores de Acciones Estratégicas Institucionales (AEI) del Plan Estratégico Institucional (PEI)

Anexo 2: Sistema Nacional de Presupuesto Público.

Anexo 2.1 A nivel de Unidad Ejecutora, toda Fuente de Financiamiento

Anexo 2.2 A nivel de Unidad Ejecutora por cada Fuente de Financiamiento.

Anexo 2.3 A Nivel de Unidad Ejecutora por Actividades y Proyectos

Anexo 2.4 Resumen de ingresos y gastos por fuente de financiamiento

Anexo 3: Sistema Nacional de Programación Multianual y Gestión de Inversiones

Anexo 3.1: Inversión pública

Anexo 3.2: Obras

Anexo 4: Sistema Nacional de Contabilidad

Anexo 4.1 Estados de situación Financiera por pliego

Anexo 4.2 Estados de Gestión por pliego.

Anexo 4.3 Estado de Cambios de Patrimonio Neto por unidad ejecutora

Anexo 4.4 Estado de Flujo de Efectivo por unidad ejecutora

Anexo 4.5 Estado de la Depuración y Sinceramiento

Anexo 5: Sistema Nacional de Tesorería

Anexo 5.1: Cartas Fianzas Vigentes

Anexo 5.2: Documentos Valorados en Custodia

Anexo 5.3: Fideicomisos

Anexo 5.4: Saldos de Cuentas.

Anexo 5.5: Titulares y Suplentes de las Cuentas

Anexo 5.6: Últimos Giros Realizados en la Fecha de Corte.

Anexo 6: Sistema Nacional de Endeudamiento

Anexo 6.1: Operación de Endeudamiento - Préstamos

Anexo 7: Sistema Nacional de Abastecimiento

Anexo 7.1: Procedimientos de Selección

Anexo 7.2.1: Contratos

Anexo 7.2.2: Contratos de Terceros / Locación de Servicios

Anexo 7.3: Bienes Inmuebles y predios en propiedad

Anexo 7.4: Bienes Muebles:

Anexo 7.5: Bienes Muebles Vehículos / Maquinarias.

Anexo 7.6: Aplicativos Informáticos de la Entidad

Anexo 8: Sistema Administrativo de Gestión de Recursos Humanos

Anexo 8.1 Costo Anual de Personal

Anexo 8.2 Funcionarios Sancionados.

Anexo 9: Sistema Nacional de Control

Anexo 9.1 Detalle de los informes de Control Posterior por Unidad Ejecutora

Anexo 9.2: Detalle de funcionarios con presunta responsabilidad administrativa

Anexo 9.3: Detalle de los informes de Control Simultáneo por Unidad Ejecutora

Anexo 9.4: Implementación del Sistema de Control Interno

Anexo 10: Sistema de Modernización de la Gestión Pública

Anexo 10.1: Sistema de Modernización del Estado

Anexo 11: Sistema Nacional de Defensa Jurídica del Estado

Anexo 11.1: Cantidad total de otros procesos

Anexo 11.2: Total de casos emblemáticos y de casos con montos mayores o iguales a 50 UIT

SECCIÓN II: INDICADORES DE EFICACIA Y OTROS RELACIONADOS A LA ENTIDAD

Anexo 12: Indicadores de Eficacia y Otros Relacionados a la Entidad

SECCIÓN III: RELACIÓN DE SERVICIOS PÚBLICOS QUE BRINDA LA ENTIDAD

Anexo 13: Catálogo de Servicios Públicos

SECCIÓN IV: RESULTADOS DE LA GESTIÓN DEL TITULAR POR CADA SERVICIO PÚBLICO

Anexo 14: Resultados de la Gestión del Titular por cada Servicio Público

4191

UNIDAD DE GESTIÓN EDUCATIVA LOCAL RECUAY - UGEL RECUAY

SECCIÓN I: INFORMACIÓN DE LOS SISTEMAS DE ADMINISTRATIVOS

Anexo 1: Sistema Nacional de Planeamiento estratégico.

Anexo 1.1 Presupuesto asignado para Acciones Estratégicas Institucionales (AEI) del Plan Estratégico Institucional (PEI)

Anexo 1.2 cumplimiento de metas de indicadores de Acciones Estratégicas Institucionales (AEI) del Plan Estratégico Institucional (PEI)

Anexo 2: Sistema Nacional de Presupuesto Público.

Anexo 2.1 A nivel de Unidad Ejecutora, toda Fuente de Financiamiento

Anexo 2.2 A nivel de Unidad Ejecutora por cada Fuente de Financiamiento.

Anexo 2.3 A Nivel de Unidad Ejecutora por Actividades y Proyectos

Anexo 2.4 Resumen de ingresos y gastos por fuente de financiamiento

Anexo 3: Sistema Nacional de Programación Multianual y Gestión de Inversiones

Anexo 3.1: Inversión pública

Anexo 3.2: Obras

Anexo 4: Sistema Nacional de Contabilidad

Anexo 4.1 Estados de situación Financiera por pliego

Anexo 4.2 Estados de Gestión por pliego.

Anexo 4.3 Estado de Cambios de Patrimonio Neto por unidad ejecutora

Anexo 4.4 Estado de Flujo de Efectivo por unidad ejecutora

Anexo 4.5 Estado de la Depuración y Sinceramiento

Anexo 5: Sistema Nacional de Tesorería

Anexo 5.1: Cartas Fianzas Vigentes

- Anexo 5.2: Documentos Valorados en Custodia
- Anexo 5.3: Fideicomisos
- Anexo 5.4: Saldos de Cuentas.
- Anexo 5.5: Titulares y Suplentes de las Cuentas
- Anexo 5.6: Últimos Giros Realizados en la Fecha de Corte.
- Anexo 6: Sistema Nacional de Endeudamiento
 - Anexo 6.1: Operación de Endeudamiento - Préstamos
- Anexo 7: Sistema Nacional de Abastecimiento
 - Anexo 7.1: Procedimientos de Selección
 - Anexo 7.2.1: Contratos
 - Anexo 7.2.2: Contratos de Terceros / Locación de Servicios
 - Anexo 7.3: Bienes Inmuebles y predios en propiedad
 - Anexo 7.4: Bienes Muebles:
 - Anexo 7.5: Bienes Muebles Vehículos / Maquinarias.
 - Anexo 7.6: Aplicativos Informáticos de la Entidad
- Anexo 8: Sistema Administrativo de Gestión de Recursos Humanos
 - Anexo 8.1 Costo Anual de Personal
 - Anexo 8.2 Funcionarios Sancionados.
- Anexo 9: Sistema Nacional de Control
 - Anexo 9.1 Detalle de los informes de Control Posterior por Unidad Ejecutora
 - Anexo 9.2: Detalle de funcionarios con presunta responsabilidad administrativa
 - Anexo 9.3: Detalle de los informes de Control Simultáneo por Unidad Ejecutora
 - Anexo 9.4: Implementación del Sistema de Control Interno
- Anexo 10: Sistema de Modernización de la Gestión Pública
 - Anexo 10.1: Sistema de Modernización del Estado

Anexo 11: Sistema Nacional de Defensa Jurídica del Estado

Anexo 11.1: Cantidad total de otros procesos

Anexo 11.2: Total de casos emblemáticos y de casos con montos mayores o iguales a 50 UIT

SECCIÓN II: INDICADORES DE EFICACIA Y OTROS RELACIONADOS A LA ENTIDAD

Anexo 12: Indicadores de Eficacia y Otros Relacionados a la Entidad

SECCIÓN III: RELACIÓN DE SERVICIOS PÚBLICOS QUE BRINDA LA ENTIDAD

Anexo 13: Catálogo de Servicios Públicos

SECCIÓN IV: RESULTADOS DE LA GESTIÓN DEL TITULAR POR CADA SERVICIO PÚBLICO

Anexo 14: Resultados de la Gestión del Titular por cada Servicio Público

4192

UNIDAD DE GESTIÓN EDUCATIVA LOCAL YUNGAY - UGEL YUNGAY

SECCIÓN I: INFORMACIÓN DE LOS SISTEMAS DE ADMINISTRATIVOS

Anexo 1: Sistema Nacional de Planeamiento estratégico.

Anexo 1.1 Presupuesto asignado para Acciones Estratégicas Institucionales (AEI) del Plan Estratégico Institucional (PEI)

Anexo 1.2 cumplimiento de metas de indicadores de Acciones Estratégicas Institucionales (AEI) del Plan Estratégico Institucional (PEI)

Anexo 2: Sistema Nacional de Presupuesto Público.

Anexo 2.1 A nivel de Unidad Ejecutora, toda Fuente de Financiamiento

Anexo 2.2 A nivel de Unidad Ejecutora por cada Fuente de Financiamiento.

Anexo 2.3 A Nivel de Unidad Ejecutora por Actividades y Proyectos

Anexo 2.4 Resumen de ingresos y gastos por fuente de financiamiento

Anexo 3: Sistema Nacional de Programación Multianual y Gestión de Inversiones

Anexo 3.1: Inversión pública

Anexo 3.2: Obras

Anexo 4: Sistema Nacional de Contabilidad

Anexo 4.1 Estados de situación Financiera por pliego

Anexo 4.2 Estados de Gestión por pliego.

Anexo 4.3 Estado de Cambios de Patrimonio Neto por unidad ejecutora

Anexo 4.4 Estado de Flujo de Efectivo por unidad ejecutora

Anexo 4.5 Estado de la Depuración y Sinceramiento

Anexo 5: Sistema Nacional de Tesorería

Anexo 5.1: Cartas Fianzas Vigentes

Anexo 5.2: Documentos Valorados en Custodia

Anexo 5.3: Fideicomisos

Anexo 5.4: Saldos de Cuentas.

Anexo 5.5: Titulares y Suplentes de las Cuentas

Anexo 5.6: Últimos Giros Realizados en la Fecha de Corte.

Anexo 6: Sistema Nacional de Endeudamiento

Anexo 6.1: Operación de Endeudamiento - Préstamos

Anexo 7: Sistema Nacional de Abastecimiento

Anexo 7.1: Procedimientos de Selección

Anexo 7.2.1: Contratos

Anexo 7.2.2: Contratos de Terceros / Locación de Servicios

Anexo 7.3: Bienes Inmuebles y predios en propiedad

Anexo 7.4: Bienes Muebles:

Anexo 7.5: Bienes Muebles Vehículos / Maquinarias.

Anexo 7.6: Aplicativos Informáticos de la Entidad

Anexo 8: Sistema Administrativo de Gestión de Recursos Humanos

Anexo 8.1 Costo Anual de Personal

Anexo 8.2 Funcionarios Sancionados.

Anexo 9: Sistema Nacional de Control

Anexo 9.1 Detalle de los informes de Control Posterior por Unidad Ejecutora

Anexo 9.2: Detalle de funcionarios con presunta responsabilidad administrativa

Anexo 9.3: Detalle de los informes de Control Simultáneo por Unidad Ejecutora

Anexo 9.4: Implementación del Sistema de Control Interno

Anexo 10: Sistema de Modernización de la Gestión Pública

Anexo 10.1: Sistema de Modernización del Estado

Anexo 11: Sistema Nacional de Defensa Jurídica del Estado

Anexo 11.1: Cantidad total de otros procesos

Anexo 11.2: Total de casos emblemáticos y de casos con montos mayores o iguales a 50 UIT

SECCIÓN II: INDICADORES DE EFICACIA Y OTROS RELACIONADOS A LA ENTIDAD

Anexo 12: Indicadores de Eficacia y Otros Relacionados a la Entidad

SECCIÓN III: RELACIÓN DE SERVICIOS PÚBLICOS QUE BRINDA LA ENTIDAD

Anexo 13: Catálogo de Servicios Públicos

SECCIÓN IV: RESULTADOS DE LA GESTIÓN DEL TITULAR POR CADA SERVICIO PÚBLICO

Anexo 14: Resultados de la Gestión del Titular por cada Servicio Público

4193

UNIDAD DE GESTION EDUCATIVA LOCAL MARISCAL LUZURIAGA - UGEL MARISCAL LUZURIAGA

SECCIÓN I: INFORMACIÓN DE LOS SISTEMAS DE ADMINISTRATIVOS

Anexo 1: Sistema Nacional de Planeamiento estratégico.

Anexo 1.1 Presupuesto asignado para Acciones Estratégicas Institucionales (AEI) del Plan Estratégico Institucional (PEI)

Anexo 1.2 cumplimiento de metas de indicadores de Acciones Estratégicas Institucionales (AEI) del Plan Estratégico Institucional (PEI)

Anexo 2: Sistema Nacional de Presupuesto Público.

Anexo 2.1 A nivel de Unidad Ejecutora, toda Fuente de Financiamiento

Anexo 2.2 A nivel de Unidad Ejecutora por cada Fuente de Financiamiento.

Anexo 2.3 A Nivel de Unidad Ejecutora por Actividades y Proyectos

- Anexo 2.4 Resumen de ingresos y gastos por fuente de financiamiento
- Anexo 3: Sistema Nacional de Programación Multianual y Gestión de Inversiones
 - Anexo 3.1: Inversión pública
 - Anexo 3.2: Obras
- Anexo 4: Sistema Nacional de Contabilidad
 - Anexo 4.1 Estados de situación Financiera por pliego
 - Anexo 4.2 Estados de Gestión por pliego.
 - Anexo 4.3 Estado de Cambios de Patrimonio Neto por unidad ejecutora
 - Anexo 4.4 Estado de Flujo de Efectivo por unidad ejecutora
 - Anexo 4.5 Estado de la Depuración y Sinceramiento
- Anexo 5: Sistema Nacional de Tesorería
 - Anexo 5.1: Cartas Fianzas Vigentes
 - Anexo 5.2: Documentos Valorados en Custodia
 - Anexo 5.3: Fideicomisos
 - Anexo 5.4: Saldos de Cuentas.
 - Anexo 5.5: Titulares y Suplentes de las Cuentas
 - Anexo 5.6: Últimos Giros Realizados en la Fecha de Corte.
- Anexo 6: Sistema Nacional de Endeudamiento
 - Anexo 6.1: Operación de Endeudamiento - Préstamos
- Anexo 7: Sistema Nacional de Abastecimiento
 - Anexo 7.1: Procedimientos de Selección
 - Anexo 7.2.1: Contratos
 - Anexo 7.2.2: Contratos de Terceros / Locación de Servicios
 - Anexo 7.3: Bienes Inmuebles y predios en propiedad
 - Anexo 7.4: Bienes Muebles:

Anexo 7.5: Bienes Muebles Vehículos / Maquinarias.

Anexo 7.6: Aplicativos Informáticos de la Entidad

Anexo 8: Sistema Administrativo de Gestión de Recursos Humanos

Anexo 8.1 Costo Anual de Personal

Anexo 8.2 Funcionarios Sancionados.

Anexo 9: Sistema Nacional de Control

Anexo 9.1 Detalle de los informes de Control Posterior por Unidad Ejecutora

Anexo 9.2: Detalle de funcionarios con presunta responsabilidad administrativa

Anexo 9.3: Detalle de los informes de Control Simultáneo por Unidad Ejecutora

Anexo 9.4: Implementación del Sistema de Control Interno

Anexo 10: Sistema de Modernización de la Gestión Pública

Anexo 10.1: Sistema de Modernización del Estado

Anexo 11: Sistema Nacional de Defensa Jurídica del Estado

Anexo 11.1: Cantidad total de otros procesos

Anexo 11.2: Total de casos emblemáticos y de casos con montos mayores o iguales a 50 UIT

SECCIÓN II: INDICADORES DE EFICACIA Y OTROS RELACIONADOS A LA ENTIDAD

Anexo 12: Indicadores de Eficacia y Otros Relacionados a la Entidad

SECCIÓN III: RELACIÓN DE SERVICIOS PÚBLICOS QUE BRINDA LA ENTIDAD

Anexo 13: Catálogo de Servicios Públicos

SECCIÓN IV: RESULTADOS DE LA GESTIÓN DEL TITULAR POR CADA SERVICIO PÚBLICO

Anexo 14: Resultados de la Gestión del Titular por cada Servicio Público

4401

UNIDAD DE GESTIÓN EDUCATIVA LOCAL AIJA - UGEL AIJA

SECCIÓN I: INFORMACIÓN DE LOS SISTEMAS DE ADMINISTRATIVOS

Anexo 1: Sistema Nacional de Planeamiento estratégico.

Anexo 1.1 Presupuesto asignado para Acciones Estratégicas Institucionales (AEI) del Plan Estratégico Institucional (PEI)

Anexo 1.2 cumplimiento de metas de indicadores de Acciones Estratégicas Institucionales (AEI) del Plan Estratégico Institucional (PEI)

Anexo 2: Sistema Nacional de Presupuesto Público.

Anexo 2.1 A nivel de Unidad Ejecutora, toda Fuente de Financiamiento

Anexo 2.2 A nivel de Unidad Ejecutora por cada Fuente de Financiamiento.

Anexo 2.3 A Nivel de Unidad Ejecutora por Actividades y Proyectos

Anexo 2.4 Resumen de ingresos y gastos por fuente de financiamiento

Anexo 3: Sistema Nacional de Programación Multianual y Gestión de Inversiones

Anexo 3.1: Inversión pública

Anexo 3.2: Obras

Anexo 4: Sistema Nacional de Contabilidad

Anexo 4.1 Estados de situación Financiera por pliego

Anexo 4.2 Estados de Gestión por pliego.

Anexo 4.3 Estado de Cambios de Patrimonio Neto por unidad ejecutora

Anexo 4.4 Estado de Flujo de Efectivo por unidad ejecutora

Anexo 4.5 Estado de la Depuración y Sinceramiento

Anexo 5: Sistema Nacional de Tesorería

Anexo 5.1: Cartas Fianzas Vigentes

Anexo 5.2: Documentos Valorados en Custodia

Anexo 5.3: Fideicomisos

Anexo 5.4: Saldos de Cuentas.

Anexo 5.5: Titulares y Suplentes de las Cuentas

Anexo 5.6: Últimos Giros Realizados en la Fecha de Corte.

Anexo 6: Sistema Nacional de Endeudamiento

Anexo 6.1: Operación de Endeudamiento - Préstamos

Anexo 7: Sistema Nacional de Abastecimiento

Anexo 7.1: Procedimientos de Selección

Anexo 7.2.1: Contratos

Anexo 7.2.2: Contratos de Terceros / Locación de Servicios

Anexo 7.3: Bienes Inmuebles y predios en propiedad

Anexo 7.4: Bienes Muebles:

Anexo 7.5: Bienes Muebles Vehículos / Maquinarias.

Anexo 7.6: Aplicativos Informáticos de la Entidad

Anexo 8: Sistema Administrativo de Gestión de Recursos Humanos

Anexo 8.1 Costo Anual de Personal

Anexo 8.2 Funcionarios Sancionados.

Anexo 9: Sistema Nacional de Control

Anexo 9.1 Detalle de los informes de Control Posterior por Unidad Ejecutora

Anexo 9.2: Detalle de funcionarios con presunta responsabilidad administrativa

Anexo 9.3: Detalle de los informes de Control Simultáneo por Unidad Ejecutora

Anexo 9.4: Implementación del Sistema de Control Interno

Anexo 10: Sistema de Modernización de la Gestión Pública

Anexo 10.1: Sistema de Modernización del Estado

Anexo 11: Sistema Nacional de Defensa Jurídica del Estado

Anexo 11.1: Cantidad total de otros procesos

Anexo 11.2: Total de casos emblemáticos y de casos con montos mayores o iguales a 50 UIT

SECCIÓN II: INDICADORES DE EFICACIA Y OTROS RELACIONADOS A LA ENTIDAD

Anexo 12: Indicadores de Eficacia y Otros Relacionados a la Entidad

SECCIÓN III: RELACIÓN DE SERVICIOS PÚBLICOS QUE BRINDA LA ENTIDAD

Anexo 13: Catálogo de Servicios Públicos

SECCIÓN IV: RESULTADOS DE LA GESTIÓN DEL TITULAR POR CADA SERVICIO PÚBLICO

Anexo 14: Resultados de la Gestión del Titular por cada Servicio Público

4508

HOSPITAL REGIONAL ELEAZAR GUZMAN BARRON

SECCIÓN I: INFORMACIÓN DE LOS SISTEMAS DE ADMINISTRATIVOS

Anexo 1: Sistema Nacional de Planeamiento estratégico.

Anexo 1.1 Presupuesto asignado para Acciones Estratégicas Institucionales (AEI) del Plan Estratégico Institucional (PEI)

Anexo 1.2 cumplimiento de metas de indicadores de Acciones Estratégicas Institucionales (AEI) del Plan Estratégico Institucional (PEI)

Anexo 2: Sistema Nacional de Presupuesto Público.

Anexo 2.1 A nivel de Unidad Ejecutora, toda Fuente de Financiamiento

Anexo 2.2 A nivel de Unidad Ejecutora por cada Fuente de Financiamiento.

Anexo 2.3 A Nivel de Unidad Ejecutora por Actividades y Proyectos

Anexo 2.4 Resumen de ingresos y gastos por fuente de financiamiento

Anexo 3: Sistema Nacional de Programación Multianual y Gestión de Inversiones

Anexo 3.1: Inversión pública

Anexo 3.2: Obras

Anexo 4: Sistema Nacional de Contabilidad

Anexo 4.1 Estados de situación Financiera por pliego

Anexo 4.2 Estados de Gestión por pliego.

Anexo 4.3 Estado de Cambios de Patrimonio Neto por unidad ejecutora

Anexo 4.4 Estado de Flujo de Efectivo por unidad ejecutora

Anexo 4.5 Estado de la Depuración y Sinceramiento

Anexo 5: Sistema Nacional de Tesorería

Anexo 5.1: Cartas Fianzas Vigentes

Anexo 5.2: Documentos Valorados en Custodia

- Anexo 5.3: Fideicomisos
- Anexo 5.4: Saldos de Cuentas.
- Anexo 5.5: Titulares y Suplentes de las Cuentas
- Anexo 5.6: Últimos Giros Realizados en la Fecha de Corte.
- Anexo 6: Sistema Nacional de Endeudamiento
 - Anexo 6.1: Operación de Endeudamiento - Préstamos
- Anexo 7: Sistema Nacional de Abastecimiento
 - Anexo 7.1: Procedimientos de Selección
 - Anexo 7.2.1: Contratos
 - Anexo 7.2.2: Contratos de Terceros / Locación de Servicios
 - Anexo 7.3: Bienes Inmuebles y predios en propiedad
 - Anexo 7.4: Bienes Muebles:
 - Anexo 7.5: Bienes Muebles Vehículos / Maquinarias.
 - Anexo 7.6: Aplicativos Informáticos de la Entidad
- Anexo 8: Sistema Administrativo de Gestión de Recursos Humanos
 - Anexo 8.1 Costo Anual de Personal
 - Anexo 8.2 Funcionarios Sancionados.
- Anexo 9: Sistema Nacional de Control
 - Anexo 9.1 Detalle de los informes de Control Posterior por Unidad Ejecutora
 - Anexo 9.2: Detalle de funcionarios con presunta responsabilidad administrativa
 - Anexo 9.3: Detalle de los informes de Control Simultáneo por Unidad Ejecutora
 - Anexo 9.4: Implementación del Sistema de Control Interno
- Anexo 10: Sistema de Modernización de la Gestión Pública
 - Anexo 10.1: Sistema de Modernización del Estado
- Anexo 11: Sistema Nacional de Defensa Jurídica del Estado

Anexo 11.1: Cantidad total de otros procesos

Anexo 11.2: Total de casos emblemáticos y de casos con montos mayores o iguales a 50 UIT

SECCIÓN II: INDICADORES DE EFICACIA Y OTROS RELACIONADOS A LA ENTIDAD

Anexo 12: Indicadores de Eficacia y Otros Relacionados a la Entidad

SECCIÓN III: RELACIÓN DE SERVICIOS PÚBLICOS QUE BRINDA LA ENTIDAD

Anexo 13: Catálogo de Servicios Públicos

SECCIÓN IV: RESULTADOS DE LA GESTIÓN DEL TITULAR POR CADA SERVICIO PÚBLICO

Anexo 14: Resultados de la Gestión del Titular por cada Servicio Público

4536

UNIDAD DE GESTIÓN EDUCATIVA LOCAL POMABAMBA - UGEL POMABAMBA

SECCIÓN I: INFORMACIÓN DE LOS SISTEMAS DE ADMINISTRATIVOS

Anexo 1: Sistema Nacional de Planeamiento estratégico.

Anexo 1.1 Presupuesto asignado para Acciones Estratégicas Institucionales (AEI) del Plan Estratégico Institucional (PEI)

Anexo 1.2 cumplimiento de metas de indicadores de Acciones Estratégicas Institucionales (AEI) del Plan Estratégico Institucional (PEI)

Anexo 2: Sistema Nacional de Presupuesto Público.

Anexo 2.1 A nivel de Unidad Ejecutora, toda Fuente de Financiamiento

Anexo 2.2 A nivel de Unidad Ejecutora por cada Fuente de Financiamiento.

Anexo 2.3 A Nivel de Unidad Ejecutora por Actividades y Proyectos

Anexo 2.4 Resumen de ingresos y gastos por fuente de financiamiento

Anexo 3: Sistema Nacional de Programación Multianual y Gestión de Inversiones

Anexo 3.1: Inversión pública

Anexo 3.2: Obras

Anexo 4: Sistema Nacional de Contabilidad

Anexo 4.1 Estados de situación Financiera por pliego

Anexo 4.2 Estados de Gestión por pliego.

- Anexo 4.3 Estado de Cambios de Patrimonio Neto por unidad ejecutora
- Anexo 4.4 Estado de Flujo de Efectivo por unidad ejecutora
- Anexo 4.5 Estado de la Depuración y Sinceramiento
- Anexo 5: Sistema Nacional de Tesorería
 - Anexo 5.1: Cartas Fianzas Vigentes
 - Anexo 5.2: Documentos Valorados en Custodia
 - Anexo 5.3: Fideicomisos
 - Anexo 5.4: Saldos de Cuentas.
 - Anexo 5.5: Titulares y Suplentes de las Cuentas
 - Anexo 5.6: Últimos Giros Realizados en la Fecha de Corte.
- Anexo 6: Sistema Nacional de Endeudamiento
 - Anexo 6.1: Operación de Endeudamiento - Préstamos
- Anexo 7: Sistema Nacional de Abastecimiento
 - Anexo 7.1: Procedimientos de Selección
 - Anexo 7.2.1: Contratos
 - Anexo 7.2.2: Contratos de Terceros / Locación de Servicios
 - Anexo 7.3: Bienes Inmuebles y predios en propiedad
 - Anexo 7.4: Bienes Muebles:
 - Anexo 7.5: Bienes Muebles Vehículos / Maquinarias.
 - Anexo 7.6: Aplicativos Informáticos de la Entidad
- Anexo 8: Sistema Administrativo de Gestión de Recursos Humanos
 - Anexo 8.1 Costo Anual de Personal
 - Anexo 8.2 Funcionarios Sancionados.
- Anexo 9: Sistema Nacional de Control
 - Anexo 9.1 Detalle de los informes de Control Posterior por Unidad Ejecutora

Anexo 9.2: Detalle de funcionarios con presunta responsabilidad administrativa

Anexo 9.3: Detalle de los informes de Control Simultáneo por Unidad Ejecutora

Anexo 9.4: Implementación del Sistema de Control Interno

Anexo 10: Sistema de Modernización de la Gestión Pública

Anexo 10.1: Sistema de Modernización del Estado

Anexo 11: Sistema Nacional de Defensa Jurídica del Estado

Anexo 11.1: Cantidad total de otros procesos

Anexo 11.2: Total de casos emblemáticos y de casos con montos mayores o iguales a 50 UIT

SECCIÓN II: INDICADORES DE EFICACIA Y OTROS RELACIONADOS A LA ENTIDAD

Anexo 12: Indicadores de Eficacia y Otros Relacionados a la Entidad

SECCIÓN III: RELACIÓN DE SERVICIOS PÚBLICOS QUE BRINDA LA ENTIDAD

Anexo 13: Catálogo de Servicios Públicos

SECCIÓN IV: RESULTADOS DE LA GESTIÓN DEL TITULAR POR CADA SERVICIO PÚBLICO

Anexo 14: Resultados de la Gestión del Titular por cada Servicio Público

4580

UNIDAD DE GESTIÓN EDUCATIVA LOCAL CASMA - UGEL CASMA

SECCIÓN I: INFORMACIÓN DE LOS SISTEMAS DE ADMINISTRATIVOS

Anexo 1: Sistema Nacional de Planeamiento estratégico.

Anexo 1.1 Presupuesto asignado para Acciones Estratégicas Institucionales (AEI) del Plan Estratégico Institucional (PEI)

Anexo 1.2 cumplimiento de metas de indicadores de Acciones Estratégicas Institucionales (AEI) del Plan Estratégico Institucional (PEI)

Anexo 2: Sistema Nacional de Presupuesto Público.

Anexo 2.1 A nivel de Unidad Ejecutora, toda Fuente de Financiamiento

Anexo 2.2 A nivel de Unidad Ejecutora por cada Fuente de Financiamiento.

Anexo 2.3 A Nivel de Unidad Ejecutora por Actividades y Proyectos

Anexo 2.4 Resumen de ingresos y gastos por fuente de financiamiento

Anexo 3: Sistema Nacional de Programación Multianual y Gestión de Inversiones

Anexo 3.1: Inversión pública

Anexo 3.2: Obras

Anexo 4: Sistema Nacional de Contabilidad

Anexo 4.1 Estados de situación Financiera por pliego

Anexo 4.2 Estados de Gestión por pliego.

Anexo 4.3 Estado de Cambios de Patrimonio Neto por unidad ejecutora

Anexo 4.4 Estado de Flujo de Efectivo por unidad ejecutora

Anexo 4.5 Estado de la Depuración y Sinceramiento

Anexo 5: Sistema Nacional de Tesorería

Anexo 5.1: Cartas Fianzas Vigentes

Anexo 5.2: Documentos Valorados en Custodia

Anexo 5.3: Fideicomisos

Anexo 5.4: Saldos de Cuentas.

Anexo 5.5: Titulares y Suplentes de las Cuentas

Anexo 5.6: Últimos Giros Realizados en la Fecha de Corte.

Anexo 6: Sistema Nacional de Endeudamiento

Anexo 6.1: Operación de Endeudamiento - Préstamos

Anexo 7: Sistema Nacional de Abastecimiento

Anexo 7.1: Procedimientos de Selección

Anexo 7.2.1: Contratos

Anexo 7.2.2: Contratos de Terceros / Locación de Servicios

Anexo 7.3: Bienes Inmuebles y predios en propiedad

Anexo 7.4: Bienes Muebles:

Anexo 7.5: Bienes Muebles Vehículos / Maquinarias.

Anexo 7.6: Aplicativos Informáticos de la Entidad

Anexo 8: Sistema Administrativo de Gestión de Recursos Humanos

Anexo 8.1 Costo Anual de Personal

Anexo 8.2 Funcionarios Sancionados.

Anexo 9: Sistema Nacional de Control

Anexo 9.1 Detalle de los informes de Control Posterior por Unidad Ejecutora

Anexo 9.2: Detalle de funcionarios con presunta responsabilidad administrativa

Anexo 9.3: Detalle de los informes de Control Simultáneo por Unidad Ejecutora

Anexo 9.4: Implementación del Sistema de Control Interno

Anexo 10: Sistema de Modernización de la Gestión Pública

Anexo 10.1: Sistema de Modernización del Estado

Anexo 11: Sistema Nacional de Defensa Jurídica del Estado

Anexo 11.1: Cantidad total de otros procesos

Anexo 11.2: Total de casos emblemáticos y de casos con montos mayores o iguales a 50 UIT

SECCIÓN II: INDICADORES DE EFICACIA Y OTROS RELACIONADOS A LA ENTIDAD

Anexo 12: Indicadores de Eficacia y Otros Relacionados a la Entidad

SECCIÓN III: RELACIÓN DE SERVICIOS PÚBLICOS QUE BRINDA LA ENTIDAD

Anexo 13: Catálogo de Servicios Públicos

SECCIÓN IV: RESULTADOS DE LA GESTIÓN DEL TITULAR POR CADA SERVICIO PÚBLICO

Anexo 14: Resultados de la Gestión del Titular por cada Servicio Público

4581

UNIDAD DE GESTIÓN EDUCATIVA LOCAL HUAYLAS - UGEL HUAYLAS

SECCIÓN I: INFORMACIÓN DE LOS SISTEMAS DE ADMINISTRATIVOS

Anexo 1: Sistema Nacional de Planeamiento estratégico.

Anexo 1.1 Presupuesto asignado para Acciones Estratégicas Institucionales (AEI) del Plan Estratégico Institucional (PEI)

Anexo 1.2 cumplimiento de metas de indicadores de Acciones Estratégicas Institucionales (AEI) del Plan Estratégico Institucional (PEI)

Anexo 2: Sistema Nacional de Presupuesto Público.

Anexo 2.1 A nivel de Unidad Ejecutora, toda Fuente de Financiamiento

Anexo 2.2 A nivel de Unidad Ejecutora por cada Fuente de Financiamiento.

Anexo 2.3 A Nivel de Unidad Ejecutora por Actividades y Proyectos

Anexo 2.4 Resumen de ingresos y gastos por fuente de financiamiento

Anexo 3: Sistema Nacional de Programación Multianual y Gestión de Inversiones

Anexo 3.1: Inversión pública

Anexo 3.2: Obras

Anexo 4: Sistema Nacional de Contabilidad

Anexo 4.1 Estados de situación Financiera por pliego

Anexo 4.2 Estados de Gestión por pliego.

Anexo 4.3 Estado de Cambios de Patrimonio Neto por unidad ejecutora

Anexo 4.4 Estado de Flujo de Efectivo por unidad ejecutora

Anexo 4.5 Estado de la Depuración y Sinceramiento

Anexo 5: Sistema Nacional de Tesorería

Anexo 5.1: Cartas Fianzas Vigentes

Anexo 5.2: Documentos Valorados en Custodia

Anexo 5.3: Fideicomisos

Anexo 5.4: Saldos de Cuentas.

Anexo 5.5: Titulares y Suplentes de las Cuentas

Anexo 5.6: Últimos Giros Realizados en la Fecha de Corte.

Anexo 6: Sistema Nacional de Endeudamiento

Anexo 6.1: Operación de Endeudamiento - Préstamos

Anexo 7: Sistema Nacional de Abastecimiento

Anexo 7.1: Procedimientos de Selección

Anexo 7.2.1: Contratos

Anexo 7.2.2: Contratos de Terceros / Locación de Servicios

Anexo 7.3: Bienes Inmuebles y predios en propiedad

Anexo 7.4: Bienes Muebles:

Anexo 7.5: Bienes Muebles Vehículos / Maquinarias.

Anexo 7.6: Aplicativos Informáticos de la Entidad

Anexo 8: Sistema Administrativo de Gestión de Recursos Humanos

Anexo 8.1 Costo Anual de Personal

Anexo 8.2 Funcionarios Sancionados.

Anexo 9: Sistema Nacional de Control

Anexo 9.1 Detalle de los informes de Control Posterior por Unidad Ejecutora

Anexo 9.2: Detalle de funcionarios con presunta responsabilidad administrativa

Anexo 9.3: Detalle de los informes de Control Simultáneo por Unidad Ejecutora

Anexo 9.4: Implementación del Sistema de Control Interno

Anexo 10: Sistema de Modernización de la Gestión Pública

Anexo 10.1: Sistema de Modernización del Estado

Anexo 11: Sistema Nacional de Defensa Jurídica del Estado

Anexo 11.1: Cantidad total de otros procesos

Anexo 11.2: Total de casos emblemáticos y de casos con montos mayores o iguales a 50 UIT

SECCIÓN II: INDICADORES DE EFICACIA Y OTROS RELACIONADOS A LA ENTIDAD

Anexo 12: Indicadores de Eficacia y Otros Relacionados a la Entidad

SECCIÓN III: RELACIÓN DE SERVICIOS PÚBLICOS QUE BRINDA LA ENTIDAD

Anexo 13: Catálogo de Servicios Públicos

SECCIÓN IV: RESULTADOS DE LA GESTIÓN DEL TITULAR POR CADA SERVICIO PÚBLICO

Anexo 14: Resultados de la Gestión del Titular por cada Servicio Público

4649

UNIDAD DE GESTIÓN EDUCATIVA LOCAL CARHUAZ - ANCASH - UGEL CARHUAZ

SECCIÓN I: INFORMACIÓN DE LOS SISTEMAS DE ADMINISTRATIVOS

Anexo 1: Sistema Nacional de Planeamiento estratégico.

Anexo 1.1 Presupuesto asignado para Acciones Estratégicas Institucionales (AEI) del Plan Estratégico Institucional (PEI)

Anexo 1.2 cumplimiento de metas de indicadores de Acciones Estratégicas Institucionales (AEI) del Plan Estratégico Institucional (PEI)

Anexo 2: Sistema Nacional de Presupuesto Público.

Anexo 2.1 A nivel de Unidad Ejecutora, toda Fuente de Financiamiento

Anexo 2.2 A nivel de Unidad Ejecutora por cada Fuente de Financiamiento.

Anexo 2.3 A Nivel de Unidad Ejecutora por Actividades y Proyectos

Anexo 2.4 Resumen de ingresos y gastos por fuente de financiamiento

Anexo 3: Sistema Nacional de Programación Multianual y Gestión de Inversiones

Anexo 3.1: Inversión pública

Anexo 3.2: Obras

Anexo 4: Sistema Nacional de Contabilidad

Anexo 4.1 Estados de situación Financiera por pliego

Anexo 4.2 Estados de Gestión por pliego.

Anexo 4.3 Estado de Cambios de Patrimonio Neto por unidad ejecutora

Anexo 4.4 Estado de Flujo de Efectivo por unidad ejecutora

Anexo 4.5 Estado de la Depuración y Sinceramiento

Anexo 5: Sistema Nacional de Tesorería

Anexo 5.1: Cartas Fianzas Vigentes

Anexo 5.2: Documentos Valorados en Custodia

Anexo 5.3: Fideicomisos

- Anexo 5.4: Saldos de Cuentas.
- Anexo 5.5: Titulares y Suplentes de las Cuentas
- Anexo 5.6: Últimos Giros Realizados en la Fecha de Corte.
- Anexo 6: Sistema Nacional de Endeudamiento
 - Anexo 6.1: Operación de Endeudamiento - Préstamos
- Anexo 7: Sistema Nacional de Abastecimiento
 - Anexo 7.1: Procedimientos de Selección
 - Anexo 7.2.1: Contratos
 - Anexo 7.2.2: Contratos de Terceros / Locación de Servicios
 - Anexo 7.3: Bienes Inmuebles y predios en propiedad
 - Anexo 7.4: Bienes Muebles:
 - Anexo 7.5: Bienes Muebles Vehículos / Maquinarias.
 - Anexo 7.6: Aplicativos Informáticos de la Entidad
- Anexo 8: Sistema Administrativo de Gestión de Recursos Humanos
 - Anexo 8.1 Costo Anual de Personal
 - Anexo 8.2 Funcionarios Sancionados.
- Anexo 9: Sistema Nacional de Control
 - Anexo 9.1 Detalle de los informes de Control Posterior por Unidad Ejecutora
 - Anexo 9.2: Detalle de funcionarios con presunta responsabilidad administrativa
 - Anexo 9.3: Detalle de los informes de Control Simultáneo por Unidad Ejecutora
 - Anexo 9.4: Implementación del Sistema de Control Interno
- Anexo 10: Sistema de Modernización de la Gestión Pública
 - Anexo 10.1: Sistema de Modernización del Estado
- Anexo 11: Sistema Nacional de Defensa Jurídica del Estado
 - Anexo 11.1: Cantidad total de otros procesos

Anexo 11.2: Total de casos emblemáticos y de casos con montos mayores o iguales a 50 UIT

SECCIÓN II: INDICADORES DE EFICACIA Y OTROS RELACIONADOS A LA ENTIDAD

Anexo 12: Indicadores de Eficacia y Otros Relacionados a la Entidad

SECCIÓN III: RELACIÓN DE SERVICIOS PÚBLICOS QUE BRINDA LA ENTIDAD

Anexo 13: Catálogo de Servicios Públicos

SECCIÓN IV: RESULTADOS DE LA GESTIÓN DEL TITULAR POR CADA SERVICIO PÚBLICO

Anexo 14: Resultados de la Gestión del Titular por cada Servicio Público

4729

HOSPITAL LA CALETA - CHIMBOTE

SECCIÓN I: INFORMACIÓN DE LOS SISTEMAS DE ADMINISTRATIVOS

Anexo 1: Sistema Nacional de Planeamiento estratégico.

Anexo 1.1 Presupuesto asignado para Acciones Estratégicas Institucionales (AEI) del Plan Estratégico Institucional (PEI)

Anexo 1.2 cumplimiento de metas de indicadores de Acciones Estratégicas Institucionales (AEI) del Plan Estratégico Institucional (PEI)

Anexo 2: Sistema Nacional de Presupuesto Público.

Anexo 2.1 A nivel de Unidad Ejecutora, toda Fuente de Financiamiento

Anexo 2.2 A nivel de Unidad Ejecutora por cada Fuente de Financiamiento.

Anexo 2.3 A Nivel de Unidad Ejecutora por Actividades y Proyectos

Anexo 2.4 Resumen de ingresos y gastos por fuente de financiamiento

Anexo 3: Sistema Nacional de Programación Multianual y Gestión de Inversiones

Anexo 3.1: Inversión pública

Anexo 3.2: Obras

Anexo 4: Sistema Nacional de Contabilidad

Anexo 4.1 Estados de situación Financiera por pliego

Anexo 4.2 Estados de Gestión por pliego.

Anexo 4.3 Estado de Cambios de Patrimonio Neto por unidad ejecutora

- Anexo 4.4 Estado de Flujo de Efectivo por unidad ejecutora
- Anexo 4.5 Estado de la Depuración y Sinceramiento
- Anexo 5: Sistema Nacional de Tesorería
 - Anexo 5.1: Cartas Fianzas Vigentes
 - Anexo 5.2: Documentos Valorados en Custodia
 - Anexo 5.3: Fideicomisos
 - Anexo 5.4: Saldos de Cuentas.
 - Anexo 5.5: Titulares y Suplentes de las Cuentas
 - Anexo 5.6: Últimos Giros Realizados en la Fecha de Corte.
- Anexo 6: Sistema Nacional de Endeudamiento
 - Anexo 6.1: Operación de Endeudamiento - Préstamos
- Anexo 7: Sistema Nacional de Abastecimiento
 - Anexo 7.1: Procedimientos de Selección
 - Anexo 7.2.1: Contratos
 - Anexo 7.2.2: Contratos de Terceros / Locación de Servicios
 - Anexo 7.3: Bienes Inmuebles y predios en propiedad
 - Anexo 7.4: Bienes Muebles:
 - Anexo 7.5: Bienes Muebles Vehículos / Maquinarias.
 - Anexo 7.6: Aplicativos Informáticos de la Entidad
- Anexo 8: Sistema Administrativo de Gestión de Recursos Humanos
 - Anexo 8.1 Costo Anual de Personal
 - Anexo 8.2 Funcionarios Sancionados.
- Anexo 9: Sistema Nacional de Control
 - Anexo 9.1 Detalle de los informes de Control Posterior por Unidad Ejecutora
 - Anexo 9.2: Detalle de funcionarios con presunta responsabilidad administrativa

Anexo 9.3: Detalle de los informes de Control Simultáneo por Unidad Ejecutora

Anexo 9.4: Implementación del Sistema de Control Interno

Anexo 10: Sistema de Modernización de la Gestión Pública

Anexo 10.1: Sistema de Modernización del Estado

Anexo 11: Sistema Nacional de Defensa Jurídica del Estado

Anexo 11.1: Cantidad total de otros procesos

Anexo 11.2: Total de casos emblemáticos y de casos con montos mayores o iguales a 50 UIT

SECCIÓN II: INDICADORES DE EFICACIA Y OTROS RELACIONADOS A LA ENTIDAD

Anexo 12: Indicadores de Eficacia y Otros Relacionados a la Entidad

SECCIÓN III: RELACIÓN DE SERVICIOS PÚBLICOS QUE BRINDA LA ENTIDAD

Anexo 13: Catálogo de Servicios Públicos

SECCIÓN IV: RESULTADOS DE LA GESTIÓN DEL TITULAR POR CADA SERVICIO PÚBLICO

Anexo 14: Resultados de la Gestión del Titular por cada Servicio Público

4755

DIRECCION REGIONAL AGRARIA ANCASH

SECCIÓN I: INFORMACIÓN DE LOS SISTEMAS DE ADMINISTRATIVOS

Anexo 1: Sistema Nacional de Planeamiento estratégico.

Anexo 1.1 Presupuesto asignado para Acciones Estratégicas Institucionales (AEI) del Plan Estratégico Institucional (PEI)

Anexo 1.2 cumplimiento de metas de indicadores de Acciones Estratégicas Institucionales (AEI) del Plan Estratégico Institucional (PEI)

Anexo 2: Sistema Nacional de Presupuesto Público.

Anexo 2.1 A nivel de Unidad Ejecutora, toda Fuente de Financiamiento

Anexo 2.2 A nivel de Unidad Ejecutora por cada Fuente de Financiamiento.

Anexo 2.3 A Nivel de Unidad Ejecutora por Actividades y Proyectos

Anexo 2.4 Resumen de ingresos y gastos por fuente de financiamiento

Anexo 3: Sistema Nacional de Programación Multianual y Gestión de Inversiones

Anexo 3.1: Inversión pública

Anexo 3.2: Obras

Anexo 4: Sistema Nacional de Contabilidad

Anexo 4.1 Estados de situación Financiera por pliego

Anexo 4.2 Estados de Gestión por pliego.

Anexo 4.3 Estado de Cambios de Patrimonio Neto por unidad ejecutora

Anexo 4.4 Estado de Flujo de Efectivo por unidad ejecutora

Anexo 4.5 Estado de la Depuración y Sinceramiento

Anexo 5: Sistema Nacional de Tesorería

Anexo 5.1: Cartas Fianzas Vigentes

Anexo 5.2: Documentos Valorados en Custodia

Anexo 5.3: Fideicomisos

Anexo 5.4: Saldos de Cuentas.

Anexo 5.5: Titulares y Suplentes de las Cuentas

Anexo 5.6: Últimos Giros Realizados en la Fecha de Corte.

Anexo 6: Sistema Nacional de Endeudamiento

Anexo 6.1: Operación de Endeudamiento - Préstamos

Anexo 7: Sistema Nacional de Abastecimiento

Anexo 7.1: Procedimientos de Selección

Anexo 7.2.1: Contratos

Anexo 7.2.2: Contratos de Terceros / Locación de Servicios

Anexo 7.3: Bienes Inmuebles y predios en propiedad

Anexo 7.4: Bienes Muebles:

Anexo 7.5: Bienes Muebles Vehículos / Maquinarias.

Anexo 7.6: Aplicativos Informáticos de la Entidad

Anexo 8: Sistema Administrativo de Gestión de Recursos Humanos

Anexo 8.1 Costo Anual de Personal

Anexo 8.2 Funcionarios Sancionados.

Anexo 9: Sistema Nacional de Control

Anexo 9.1 Detalle de los informes de Control Posterior por Unidad Ejecutora

Anexo 9.2: Detalle de funcionarios con presunta responsabilidad administrativa

Anexo 9.3: Detalle de los informes de Control Simultáneo por Unidad Ejecutora

Anexo 9.4: Implementación del Sistema de Control Interno

Anexo 10: Sistema de Modernización de la Gestión Pública

Anexo 10.1: Sistema de Modernización del Estado

Anexo 11: Sistema Nacional de Defensa Jurídica del Estado

Anexo 11.1: Cantidad total de otros procesos

Anexo 11.2: Total de casos emblemáticos y de casos con montos mayores o iguales a 50 UIT

SECCIÓN II: INDICADORES DE EFICACIA Y OTROS RELACIONADOS A LA ENTIDAD

Anexo 12: Indicadores de Eficacia y Otros Relacionados a la Entidad

SECCIÓN III: RELACIÓN DE SERVICIOS PÚBLICOS QUE BRINDA LA ENTIDAD

Anexo 13: Catálogo de Servicios Públicos

SECCIÓN IV: RESULTADOS DE LA GESTIÓN DEL TITULAR POR CADA SERVICIO PÚBLICO

Anexo 14: Resultados de la Gestión del Titular por cada Servicio Público

4765

UNIDAD DE GESTIÓN EDUCATIVA LOCAL ANTONIO RAYMONDI LLAMELLIN - UGEL ANTONIO RAIMONDI

SECCIÓN I: INFORMACIÓN DE LOS SISTEMAS DE ADMINISTRATIVOS

Anexo 1: Sistema Nacional de Planeamiento estratégico.

Anexo 1.1 Presupuesto asignado para Acciones Estratégicas Institucionales (AEI) del Plan Estratégico Institucional (PEI)

Anexo 1.2 cumplimiento de metas de indicadores de Acciones Estratégicas Institucionales (AEI) del Plan Estratégico Institucional (PEI)

Anexo 2: Sistema Nacional de Presupuesto Público.

Anexo 2.1 A nivel de Unidad Ejecutora, toda Fuente de Financiamiento

Anexo 2.2 A nivel de Unidad Ejecutora por cada Fuente de Financiamiento.

Anexo 2.3 A Nivel de Unidad Ejecutora por Actividades y Proyectos

Anexo 2.4 Resumen de ingresos y gastos por fuente de financiamiento

Anexo 3: Sistema Nacional de Programación Multianual y Gestión de Inversiones

Anexo 3.1: Inversión pública

Anexo 3.2: Obras

Anexo 4: Sistema Nacional de Contabilidad

Anexo 4.1 Estados de situación Financiera por pliego

Anexo 4.2 Estados de Gestión por pliego.

Anexo 4.3 Estado de Cambios de Patrimonio Neto por unidad ejecutora

Anexo 4.4 Estado de Flujo de Efectivo por unidad ejecutora

Anexo 4.5 Estado de la Depuración y Sinceramiento

Anexo 5: Sistema Nacional de Tesorería

Anexo 5.1: Cartas Fianzas Vigentes

Anexo 5.2: Documentos Valorados en Custodia

Anexo 5.3: Fideicomisos

Anexo 5.4: Saldos de Cuentas.

Anexo 5.5: Titulares y Suplentes de las Cuentas

Anexo 5.6: Últimos Giros Realizados en la Fecha de Corte.

Anexo 6: Sistema Nacional de Endeudamiento

Anexo 6.1: Operación de Endeudamiento - Préstamos

Anexo 7: Sistema Nacional de Abastecimiento

Anexo 7.1: Procedimientos de Selección

Anexo 7.2.1: Contratos

Anexo 7.2.2: Contratos de Terceros / Locación de Servicios

Anexo 7.3: Bienes Inmuebles y predios en propiedad

Anexo 7.4: Bienes Muebles:

Anexo 7.5: Bienes Muebles Vehículos / Maquinarias.

Anexo 7.6: Aplicativos Informáticos de la Entidad

Anexo 8: Sistema Administrativo de Gestión de Recursos Humanos

Anexo 8.1 Costo Anual de Personal

Anexo 8.2 Funcionarios Sancionados.

Anexo 9: Sistema Nacional de Control

Anexo 9.1 Detalle de los informes de Control Posterior por Unidad Ejecutora

Anexo 9.2: Detalle de funcionarios con presunta responsabilidad administrativa

Anexo 9.3: Detalle de los informes de Control Simultáneo por Unidad Ejecutora

Anexo 9.4: Implementación del Sistema de Control Interno

Anexo 10: Sistema de Modernización de la Gestión Pública

Anexo 10.1: Sistema de Modernización del Estado

Anexo 11: Sistema Nacional de Defensa Jurídica del Estado

Anexo 11.1: Cantidad total de otros procesos

Anexo 11.2: Total de casos emblemáticos y de casos con montos mayores o iguales a 50 UIT

SECCIÓN II: INDICADORES DE EFICACIA Y OTROS RELACIONADOS A LA ENTIDAD

Anexo 12: Indicadores de Eficacia y Otros Relacionados a la Entidad

SECCIÓN III: RELACIÓN DE SERVICIOS PÚBLICOS QUE BRINDA LA ENTIDAD

Anexo 13: Catálogo de Servicios Públicos

SECCIÓN IV: RESULTADOS DE LA GESTIÓN DEL TITULAR POR CADA SERVICIO PÚBLICO

Anexo 14: Resultados de la Gestión del Titular por cada Servicio Público

PROYECTO ESPECIAL CHINECAS

SECCIÓN I: INFORMACIÓN DE LOS SISTEMAS DE ADMINISTRATIVOS

Anexo 1: Sistema Nacional de Planeamiento estratégico.

Anexo 1.1 Presupuesto asignado para Acciones Estratégicas Institucionales (AEI) del Plan Estratégico Institucional (PEI)

Anexo 1.2 cumplimiento de metas de indicadores de Acciones Estratégicas Institucionales (AEI) del Plan Estratégico Institucional (PEI)

Anexo 2: Sistema Nacional de Presupuesto Público.

Anexo 2.1 A nivel de Unidad Ejecutora, toda Fuente de Financiamiento

Anexo 2.2 A nivel de Unidad Ejecutora por cada Fuente de Financiamiento.

Anexo 2.3 A Nivel de Unidad Ejecutora por Actividades y Proyectos

Anexo 2.4 Resumen de ingresos y gastos por fuente de financiamiento

Anexo 3: Sistema Nacional de Programación Multianual y Gestión de Inversiones

Anexo 3.1: Inversión pública

Anexo 3.2: Obras

Anexo 4: Sistema Nacional de Contabilidad

Anexo 4.1 Estados de situación Financiera por pliego

Anexo 4.2 Estados de Gestión por pliego.

Anexo 4.3 Estado de Cambios de Patrimonio Neto por unidad ejecutora

Anexo 4.4 Estado de Flujo de Efectivo por unidad ejecutora

Anexo 4.5 Estado de la Depuración y Sinceramiento

Anexo 5: Sistema Nacional de Tesorería

Anexo 5.1: Cartas Fianzas Vigentes

Anexo 5.2: Documentos Valorados en Custodia

Anexo 5.3: Fideicomisos

Anexo 5.4: Saldos de Cuentas.

- Anexo 5.5: Titulares y Suplentes de las Cuentas
- Anexo 5.6: Últimos Giros Realizados en la Fecha de Corte.
- Anexo 6: Sistema Nacional de Endeudamiento
 - Anexo 6.1: Operación de Endeudamiento - Préstamos
- Anexo 7: Sistema Nacional de Abastecimiento
 - Anexo 7.1: Procedimientos de Selección
 - Anexo 7.2.1: Contratos
 - Anexo 7.2.2: Contratos de Terceros / Locación de Servicios
 - Anexo 7.3: Bienes Inmuebles y predios en propiedad
 - Anexo 7.4: Bienes Muebles:
 - Anexo 7.5: Bienes Muebles Vehículos / Maquinarias.
 - Anexo 7.6: Aplicativos Informáticos de la Entidad
- Anexo 8: Sistema Administrativo de Gestión de Recursos Humanos
 - Anexo 8.1 Costo Anual de Personal
 - Anexo 8.2 Funcionarios Sancionados.
- Anexo 9: Sistema Nacional de Control
 - Anexo 9.1 Detalle de los informes de Control Posterior por Unidad Ejecutora
 - Anexo 9.2: Detalle de funcionarios con presunta responsabilidad administrativa
 - Anexo 9.3: Detalle de los informes de Control Simultáneo por Unidad Ejecutora
 - Anexo 9.4: Implementación del Sistema de Control Interno
- Anexo 10: Sistema de Modernización de la Gestión Pública
 - Anexo 10.1: Sistema de Modernización del Estado
- Anexo 11: Sistema Nacional de Defensa Jurídica del Estado
 - Anexo 11.1: Cantidad total de otros procesos
 - Anexo 11.2: Total de casos emblemáticos y de casos con montos mayores o iguales a 50 UIT

SECCIÓN II: INDICADORES DE EFICACIA Y OTROS RELACIONADOS A LA ENTIDAD

Anexo 12: Indicadores de Eficacia y Otros Relacionados a la Entidad

SECCIÓN III: RELACIÓN DE SERVICIOS PÚBLICOS QUE BRINDA LA ENTIDAD

Anexo 13: Catálogo de Servicios Públicos

SECCIÓN IV: RESULTADOS DE LA GESTIÓN DEL TITULAR POR CADA SERVICIO PÚBLICO

Anexo 14: Resultados de la Gestión del Titular por cada Servicio Público

3980

UNIDAD DE GESTION EDUCATIVA LOCAL ASUNCION CHACAS - UGEL ASUNCION

SECCIÓN I: INFORMACIÓN DE LOS SISTEMAS DE ADMINISTRATIVOS

Anexo 1: Sistema Nacional de Planeamiento estratégico.

Anexo 1.1 Presupuesto asignado para Acciones Estratégicas Institucionales (AEI) del Plan Estratégico Institucional (PEI)

Anexo 1.2 cumplimiento de metas de indicadores de Acciones Estratégicas Institucionales (AEI) del Plan Estratégico Institucional (PEI)

Anexo 2: Sistema Nacional de Presupuesto Público.

Anexo 2.1 A nivel de Unidad Ejecutora, toda Fuente de Financiamiento

Anexo 2.2 A nivel de Unidad Ejecutora por cada Fuente de Financiamiento.

Anexo 2.3 A Nivel de Unidad Ejecutora por Actividades y Proyectos

Anexo 2.4 Resumen de ingresos y gastos por fuente de financiamiento

Anexo 3: Sistema Nacional de Programación Multianual y Gestión de Inversiones

Anexo 3.1: Inversión pública

Anexo 3.2: Obras

Anexo 4: Sistema Nacional de Contabilidad

Anexo 4.1 Estados de situación Financiera por pliego

Anexo 4.2 Estados de Gestión por pliego.

Anexo 4.3 Estado de Cambios de Patrimonio Neto por unidad ejecutora

Anexo 4.4 Estado de Flujo de Efectivo por unidad ejecutora

Anexo 4.5 Estado de la Depuración y Sinceramiento

Anexo 5: Sistema Nacional de Tesorería

Anexo 5.1: Cartas Fianzas Vigentes

Anexo 5.2: Documentos Valorados en Custodia

Anexo 5.3: Fideicomisos

Anexo 5.4: Saldos de Cuentas.

Anexo 5.5: Titulares y Suplentes de las Cuentas

Anexo 5.6: Últimos Giros Realizados en la Fecha de Corte.

Anexo 6: Sistema Nacional de Endeudamiento

Anexo 6.1: Operación de Endeudamiento - Préstamos

Anexo 7: Sistema Nacional de Abastecimiento

Anexo 7.1: Procedimientos de Selección

Anexo 7.2.1: Contratos

Anexo 7.2.2: Contratos de Terceros / Locación de Servicios

Anexo 7.3: Bienes Inmuebles y predios en propiedad

Anexo 7.4: Bienes Muebles:

Anexo 7.5: Bienes Muebles Vehículos / Maquinarias.

Anexo 7.6: Aplicativos Informáticos de la Entidad

Anexo 8: Sistema Administrativo de Gestión de Recursos Humanos

Anexo 8.1 Costo Anual de Personal

Anexo 8.2 Funcionarios Sancionados.

Anexo 9: Sistema Nacional de Control

Anexo 9.1 Detalle de los informes de Control Posterior por Unidad Ejecutora

Anexo 9.2: Detalle de funcionarios con presunta responsabilidad administrativa

Anexo 9.3: Detalle de los informes de Control Simultáneo por Unidad Ejecutora

Anexo 9.4: Implementación del Sistema de Control Interno

Anexo 10: Sistema de Modernización de la Gestión Pública

Anexo 10.1: Sistema de Modernización del Estado

Anexo 11: Sistema Nacional de Defensa Jurídica del Estado

Anexo 11.1: Cantidad total de otros procesos

Anexo 11.2: Total de casos emblemáticos y de casos con montos mayores o iguales a 50 UIT

SECCIÓN II: INDICADORES DE EFICACIA Y OTROS RELACIONADOS A LA ENTIDAD

Anexo 12: Indicadores de Eficacia y Otros Relacionados a la Entidad

SECCIÓN III: RELACIÓN DE SERVICIOS PÚBLICOS QUE BRINDA LA ENTIDAD

Anexo 13: Catálogo de Servicios Públicos

SECCIÓN IV: RESULTADOS DE LA GESTIÓN DEL TITULAR POR CADA SERVICIO PÚBLICO

Anexo 14: Resultados de la Gestión del Titular por cada Servicio Público

4350

UNIDAD DE GESTIÓN EDUCATIVA LOCAL CARLOS FERMÍN FITZCARRALD SAN LUIS - UGEL FITZCARRALD

SECCIÓN I: INFORMACIÓN DE LOS SISTEMAS DE ADMINISTRATIVOS

Anexo 1: Sistema Nacional de Planeamiento estratégico.

Anexo 1.1 Presupuesto asignado para Acciones Estratégicas Institucionales (AEI) del Plan Estratégico Institucional (PEI)

Anexo 1.2 cumplimiento de metas de indicadores de Acciones Estratégicas Institucionales (AEI) del Plan Estratégico Institucional (PEI)

Anexo 2: Sistema Nacional de Presupuesto Público.

Anexo 2.1 A nivel de Unidad Ejecutora, toda Fuente de Financiamiento

Anexo 2.2 A nivel de Unidad Ejecutora por cada Fuente de Financiamiento.

Anexo 2.3 A Nivel de Unidad Ejecutora por Actividades y Proyectos

Anexo 2.4 Resumen de ingresos y gastos por fuente de financiamiento

Anexo 3: Sistema Nacional de Programación Multianual y Gestión de Inversiones

Anexo 3.1: Inversión pública

Anexo 3.2: Obras

Anexo 4: Sistema Nacional de Contabilidad

Anexo 4.1 Estados de situación Financiera por pliego

Anexo 4.2 Estados de Gestión por pliego.

Anexo 4.3 Estado de Cambios de Patrimonio Neto por unidad ejecutora

Anexo 4.4 Estado de Flujo de Efectivo por unidad ejecutora

Anexo 4.5 Estado de la Depuración y Sinceramiento

Anexo 5: Sistema Nacional de Tesorería

Anexo 5.1: Cartas Fianzas Vigentes

Anexo 5.2: Documentos Valorados en Custodia

Anexo 5.3: Fideicomisos

Anexo 5.4: Saldos de Cuentas.

Anexo 5.5: Titulares y Suplentes de las Cuentas

Anexo 5.6: Últimos Giros Realizados en la Fecha de Corte.

Anexo 6: Sistema Nacional de Endeudamiento

Anexo 6.1: Operación de Endeudamiento - Préstamos

Anexo 7: Sistema Nacional de Abastecimiento

Anexo 7.1: Procedimientos de Selección

Anexo 7.2.1: Contratos

Anexo 7.2.2: Contratos de Terceros / Locación de Servicios

Anexo 7.3: Bienes Inmuebles y predios en propiedad

Anexo 7.4: Bienes Muebles:

Anexo 7.5: Bienes Muebles Vehículos / Maquinarias.

Anexo 7.6: Aplicativos Informáticos de la Entidad

Anexo 8: Sistema Administrativo de Gestión de Recursos Humanos

Anexo 8.1 Costo Anual de Personal

Anexo 8.2 Funcionarios Sancionados.

Anexo 9: Sistema Nacional de Control

Anexo 9.1 Detalle de los informes de Control Posterior por Unidad Ejecutora

Anexo 9.2: Detalle de funcionarios con presunta responsabilidad administrativa

Anexo 9.3: Detalle de los informes de Control Simultáneo por Unidad Ejecutora

Anexo 9.4: Implementación del Sistema de Control Interno

Anexo 10: Sistema de Modernización de la Gestión Pública

Anexo 10.1: Sistema de Modernización del Estado

Anexo 11: Sistema Nacional de Defensa Jurídica del Estado

Anexo 11.1: Cantidad total de otros procesos

Anexo 11.2: Total de casos emblemáticos y de casos con montos mayores o iguales a 50 UIT

SECCIÓN II: INDICADORES DE EFICACIA Y OTROS RELACIONADOS A LA ENTIDAD

Anexo 12: Indicadores de Eficacia y Otros Relacionados a la Entidad

SECCIÓN III: RELACIÓN DE SERVICIOS PÚBLICOS QUE BRINDA LA ENTIDAD

Anexo 13: Catálogo de Servicios Públicos

SECCIÓN IV: RESULTADOS DE LA GESTIÓN DEL TITULAR POR CADA SERVICIO PÚBLICO

Anexo 14: Resultados de la Gestión del Titular por cada Servicio Público

0928

UNIDAD DE GESTIÓN EDUCATIVA LOCAL CORONGO - UGEL CORONGO

SECCIÓN I: INFORMACIÓN DE LOS SISTEMAS DE ADMINISTRATIVOS

Anexo 1: Sistema Nacional de Planeamiento estratégico.

Anexo 1.1 Presupuesto asignado para Acciones Estratégicas Institucionales (AEI) del Plan Estratégico Institucional (PEI)

Anexo 1.2 cumplimiento de metas de indicadores de Acciones Estratégicas Institucionales (AEI) del Plan Estratégico Institucional (PEI)

Anexo 2: Sistema Nacional de Presupuesto Público.

- Anexo 2.1 A nivel de Unidad Ejecutora, toda Fuente de Financiamiento
- Anexo 2.2 A nivel de Unidad Ejecutora por cada Fuente de Financiamiento.
- Anexo 2.3 A Nivel de Unidad Ejecutora por Actividades y Proyectos
- Anexo 2.4 Resumen de ingresos y gastos por fuente de financiamiento
- Anexo 3: Sistema Nacional de Programación Multianual y Gestión de Inversiones
 - Anexo 3.1: Inversión pública
 - Anexo 3.2: Obras
- Anexo 4: Sistema Nacional de Contabilidad
 - Anexo 4.1 Estados de situación Financiera por pliego
 - Anexo 4.2 Estados de Gestión por pliego.
 - Anexo 4.3 Estado de Cambios de Patrimonio Neto por unidad ejecutora
 - Anexo 4.4 Estado de Flujo de Efectivo por unidad ejecutora
 - Anexo 4.5 Estado de la Depuración y Sinceramiento
- Anexo 5: Sistema Nacional de Tesorería
 - Anexo 5.1: Cartas Fianzas Vigentes
 - Anexo 5.2: Documentos Valorados en Custodia
 - Anexo 5.3: Fideicomisos
 - Anexo 5.4: Saldos de Cuentas.
 - Anexo 5.5: Titulares y Suplentes de las Cuentas
 - Anexo 5.6: Últimos Giros Realizados en la Fecha de Corte.
- Anexo 6: Sistema Nacional de Endeudamiento
 - Anexo 6.1: Operación de Endeudamiento - Préstamos
- Anexo 7: Sistema Nacional de Abastecimiento
 - Anexo 7.1: Procedimientos de Selección
 - Anexo 7.2.1: Contratos

- Anexo 7.2.2: Contratos de Terceros / Locación de Servicios
 - Anexo 7.3: Bienes Inmuebles y predios en propiedad
 - Anexo 7.4: Bienes Muebles:
 - Anexo 7.5: Bienes Muebles Vehículos / Maquinarias.
 - Anexo 7.6: Aplicativos Informáticos de la Entidad
 - Anexo 8: Sistema Administrativo de Gestión de Recursos Humanos
 - Anexo 8.1 Costo Anual de Personal
 - Anexo 8.2 Funcionarios Sancionados.
 - Anexo 9: Sistema Nacional de Control
 - Anexo 9.1 Detalle de los informes de Control Posterior por Unidad Ejecutora
 - Anexo 9.2: Detalle de funcionarios con presunta responsabilidad administrativa
 - Anexo 9.3: Detalle de los informes de Control Simultáneo por Unidad Ejecutora
 - Anexo 9.4: Implementación del Sistema de Control Interno
 - Anexo 10: Sistema de Modernización de la Gestión Pública
 - Anexo 10.1: Sistema de Modernización del Estado
 - Anexo 11: Sistema Nacional de Defensa Jurídica del Estado
 - Anexo 11.1: Cantidad total de otros procesos
 - Anexo 11.2: Total de casos emblemáticos y de casos con montos mayores o iguales a 50 UIT
- SECCIÓN II: INDICADORES DE EFICACIA Y OTROS RELACIONADOS A LA ENTIDAD**
- Anexo 12: Indicadores de Eficacia y Otros Relacionados a la Entidad
- SECCIÓN III: RELACIÓN DE SERVICIOS PÚBLICOS QUE BRINDA LA ENTIDAD**
- Anexo 13: Catálogo de Servicios Públicos
- SECCIÓN IV: RESULTADOS DE LA GESTIÓN DEL TITULAR POR CADA SERVICIO PÚBLICO**
- Anexo 14: Resultados de la Gestión del Titular por cada Servicio Público

UNIDAD DE GESTIÓN EDUCATIVA LOCAL SIHUAS - UGEL SIHUAS

SECCIÓN I: INFORMACIÓN DE LOS SISTEMAS DE ADMINISTRATIVOS

Anexo 1: Sistema Nacional de Planeamiento estratégico.

Anexo 1.1 Presupuesto asignado para Acciones Estratégicas Institucionales (AEI) del Plan Estratégico Institucional (PEI)

Anexo 1.2 cumplimiento de metas de indicadores de Acciones Estratégicas Institucionales (AEI) del Plan Estratégico Institucional (PEI)

Anexo 2: Sistema Nacional de Presupuesto Público.

Anexo 2.1 A nivel de Unidad Ejecutora, toda Fuente de Financiamiento

Anexo 2.2 A nivel de Unidad Ejecutora por cada Fuente de Financiamiento.

Anexo 2.3 A Nivel de Unidad Ejecutora por Actividades y Proyectos

Anexo 2.4 Resumen de ingresos y gastos por fuente de financiamiento

Anexo 3: Sistema Nacional de Programación Multianual y Gestión de Inversiones

Anexo 3.1: Inversión pública

Anexo 3.2: Obras

Anexo 4: Sistema Nacional de Contabilidad

Anexo 4.1 Estados de situación Financiera por pliego

Anexo 4.2 Estados de Gestión por pliego.

Anexo 4.3 Estado de Cambios de Patrimonio Neto por unidad ejecutora

Anexo 4.4 Estado de Flujo de Efectivo por unidad ejecutora

Anexo 4.5 Estado de la Depuración y Sinceramiento

Anexo 5: Sistema Nacional de Tesorería

Anexo 5.1: Cartas Fianzas Vigentes

Anexo 5.2: Documentos Valorados en Custodia

Anexo 5.3: Fideicomisos

Anexo 5.4: Saldos de Cuentas.

Anexo 5.5: Titulares y Suplentes de las Cuentas

- Anexo 5.6: Últimos Giros Realizados en la Fecha de Corte.
- Anexo 6: Sistema Nacional de Endeudamiento
 - Anexo 6.1: Operación de Endeudamiento - Préstamos
- Anexo 7: Sistema Nacional de Abastecimiento
 - Anexo 7.1: Procedimientos de Selección
 - Anexo 7.2.1: Contratos
 - Anexo 7.2.2: Contratos de Terceros / Locación de Servicios
 - Anexo 7.3: Bienes Inmuebles y predios en propiedad
 - Anexo 7.4: Bienes Muebles:
 - Anexo 7.5: Bienes Muebles Vehículos / Maquinarias.
 - Anexo 7.6: Aplicativos Informáticos de la Entidad
- Anexo 8: Sistema Administrativo de Gestión de Recursos Humanos
 - Anexo 8.1 Costo Anual de Personal
 - Anexo 8.2 Funcionarios Sancionados.
- Anexo 9: Sistema Nacional de Control
 - Anexo 9.1 Detalle de los informes de Control Posterior por Unidad Ejecutora
 - Anexo 9.2: Detalle de funcionarios con presunta responsabilidad administrativa
 - Anexo 9.3: Detalle de los informes de Control Simultáneo por Unidad Ejecutora
 - Anexo 9.4: Implementación del Sistema de Control Interno
- Anexo 10: Sistema de Modernización de la Gestión Pública
 - Anexo 10.1: Sistema de Modernización del Estado
- Anexo 11: Sistema Nacional de Defensa Jurídica del Estado
 - Anexo 11.1: Cantidad total de otros procesos
 - Anexo 11.2: Total de casos emblemáticos y de casos con montos mayores o iguales a 50 UIT

SECCIÓN II: INDICADORES DE EFICACIA Y OTROS RELACIONADOS A LA ENTIDAD

Anexo 12: Indicadores de Eficacia y Otros Relacionados a la Entidad

SECCIÓN III: RELACIÓN DE SERVICIOS PÚBLICOS QUE BRINDA LA ENTIDAD

Anexo 13: Catálogo de Servicios Públicos

SECCIÓN IV: RESULTADOS DE LA GESTIÓN DEL TITULAR POR CADA SERVICIO PÚBLICO

Anexo 14: Resultados de la Gestión del Titular por cada Servicio Público

4513

UNIDAD DE GESTIÓN EDUCATIVA LOCAL HUARAZ - UGEL HUARAZ

SECCIÓN I: INFORMACIÓN DE LOS SISTEMAS DE ADMINISTRATIVOS

Anexo 1: Sistema Nacional de Planeamiento estratégico.

Anexo 1.1 Presupuesto asignado para Acciones Estratégicas Institucionales (AEI) del Plan Estratégico Institucional (PEI)

Anexo 1.2 cumplimiento de metas de indicadores de Acciones Estratégicas Institucionales (AEI) del Plan Estratégico Institucional (PEI)

Anexo 2: Sistema Nacional de Presupuesto Público.

Anexo 2.1 A nivel de Unidad Ejecutora, toda Fuente de Financiamiento

Anexo 2.2 A nivel de Unidad Ejecutora por cada Fuente de Financiamiento.

Anexo 2.3 A Nivel de Unidad Ejecutora por Actividades y Proyectos

Anexo 2.4 Resumen de ingresos y gastos por fuente de financiamiento

Anexo 3: Sistema Nacional de Programación Multianual y Gestión de Inversiones

Anexo 3.1: Inversión pública

Anexo 3.2: Obras

Anexo 4: Sistema Nacional de Contabilidad

Anexo 4.1 Estados de situación Financiera por pliego

Anexo 4.2 Estados de Gestión por pliego.

Anexo 4.3 Estado de Cambios de Patrimonio Neto por unidad ejecutora

Anexo 4.4 Estado de Flujo de Efectivo por unidad ejecutora

Anexo 4.5 Estado de la Depuración y Sinceramiento

Anexo 5: Sistema Nacional de Tesorería

Anexo 5.1: Cartas Fianzas Vigentes

Anexo 5.2: Documentos Valorados en Custodia

Anexo 5.3: Fideicomisos

Anexo 5.4: Saldos de Cuentas.

Anexo 5.5: Titulares y Suplentes de las Cuentas

Anexo 5.6: Últimos Giros Realizados en la Fecha de Corte.

Anexo 6: Sistema Nacional de Endeudamiento

Anexo 6.1: Operación de Endeudamiento - Préstamos

Anexo 7: Sistema Nacional de Abastecimiento

Anexo 7.1: Procedimientos de Selección

Anexo 7.2.1: Contratos

Anexo 7.2.2: Contratos de Terceros / Locación de Servicios

Anexo 7.3: Bienes Inmuebles y predios en propiedad

Anexo 7.4: Bienes Muebles:

Anexo 7.5: Bienes Muebles Vehículos / Maquinarias.

Anexo 7.6: Aplicativos Informáticos de la Entidad

Anexo 8: Sistema Administrativo de Gestión de Recursos Humanos

Anexo 8.1 Costo Anual de Personal

Anexo 8.2 Funcionarios Sancionados.

Anexo 9: Sistema Nacional de Control

Anexo 9.1 Detalle de los informes de Control Posterior por Unidad Ejecutora

Anexo 9.2: Detalle de funcionarios con presunta responsabilidad administrativa

Anexo 9.3: Detalle de los informes de Control Simultáneo por Unidad Ejecutora

Anexo 9.4: Implementación del Sistema de Control Interno

Anexo 10: Sistema de Modernización de la Gestión Pública

Anexo 10.1: Sistema de Modernización del Estado

Anexo 11: Sistema Nacional de Defensa Jurídica del Estado

Anexo 11.1: Cantidad total de otros procesos

Anexo 11.2: Total de casos emblemáticos y de casos con montos mayores o iguales a 50 UIT

SECCIÓN II: INDICADORES DE EFICACIA Y OTROS RELACIONADOS A LA ENTIDAD

Anexo 12: Indicadores de Eficacia y Otros Relacionados a la Entidad

SECCIÓN III: RELACIÓN DE SERVICIOS PÚBLICOS QUE BRINDA LA ENTIDAD

Anexo 13: Catálogo de Servicios Públicos

SECCIÓN IV: RESULTADOS DE LA GESTIÓN DEL TITULAR POR CADA SERVICIO PÚBLICO

Anexo 14: Resultados de la Gestión del Titular por cada Servicio Público

4588

UNIDAD DE GESTIÓN EDUCATIVA LOCAL HUARMEY - UGEL HUARMEY

SECCIÓN I: INFORMACIÓN DE LOS SISTEMAS DE ADMINISTRATIVOS

Anexo 1: Sistema Nacional de Planeamiento estratégico.

Anexo 1.1 Presupuesto asignado para Acciones Estratégicas Institucionales (AEI) del Plan Estratégico Institucional (PEI)

Anexo 1.2 cumplimiento de metas de indicadores de Acciones Estratégicas Institucionales (AEI) del Plan Estratégico Institucional (PEI)

Anexo 2: Sistema Nacional de Presupuesto Público.

Anexo 2.1 A nivel de Unidad Ejecutora, toda Fuente de Financiamiento

Anexo 2.2 A nivel de Unidad Ejecutora por cada Fuente de Financiamiento.

Anexo 2.3 A Nivel de Unidad Ejecutora por Actividades y Proyectos

Anexo 2.4 Resumen de ingresos y gastos por fuente de financiamiento

Anexo 3: Sistema Nacional de Programación Multianual y Gestión de Inversiones

Anexo 3.1: Inversión pública

Anexo 3.2: Obras

Anexo 4: Sistema Nacional de Contabilidad

Anexo 4.1 Estados de situación Financiera por pliego

Anexo 4.2 Estados de Gestión por pliego.

Anexo 4.3 Estado de Cambios de Patrimonio Neto por unidad ejecutora

Anexo 4.4 Estado de Flujo de Efectivo por unidad ejecutora

Anexo 4.5 Estado de la Depuración y Sinceramiento

Anexo 5: Sistema Nacional de Tesorería

Anexo 5.1: Cartas Fianzas Vigentes

Anexo 5.2: Documentos Valorados en Custodia

Anexo 5.3: Fideicomisos

Anexo 5.4: Saldos de Cuentas.

Anexo 5.5: Titulares y Suplentes de las Cuentas

Anexo 5.6: Últimos Giros Realizados en la Fecha de Corte.

Anexo 6: Sistema Nacional de Endeudamiento

Anexo 6.1: Operación de Endeudamiento - Préstamos

Anexo 7: Sistema Nacional de Abastecimiento

Anexo 7.1: Procedimientos de Selección

Anexo 7.2.1: Contratos

Anexo 7.2.2: Contratos de Terceros / Locación de Servicios

Anexo 7.3: Bienes Inmuebles y predios en propiedad

Anexo 7.4: Bienes Muebles:

Anexo 7.5: Bienes Muebles Vehículos / Maquinarias.

Anexo 7.6: Aplicativos Informáticos de la Entidad

Anexo 8: Sistema Administrativo de Gestión de Recursos Humanos

Anexo 8.1 Costo Anual de Personal

Anexo 8.2 Funcionarios Sancionados.

Anexo 9: Sistema Nacional de Control

Anexo 9.1 Detalle de los informes de Control Posterior por Unidad Ejecutora

Anexo 9.2: Detalle de funcionarios con presunta responsabilidad administrativa

Anexo 9.3: Detalle de los informes de Control Simultáneo por Unidad Ejecutora

Anexo 9.4: Implementación del Sistema de Control Interno

Anexo 10: Sistema de Modernización de la Gestión Pública

Anexo 10.1: Sistema de Modernización del Estado

Anexo 11: Sistema Nacional de Defensa Jurídica del Estado

Anexo 11.1: Cantidad total de otros procesos

Anexo 11.2: Total de casos emblemáticos y de casos con montos mayores o iguales a 50 UIT

SECCIÓN II: INDICADORES DE EFICACIA Y OTROS RELACIONADOS A LA ENTIDAD

Anexo 12: Indicadores de Eficacia y Otros Relacionados a la Entidad

SECCIÓN III: RELACIÓN DE SERVICIOS PÚBLICOS QUE BRINDA LA ENTIDAD

Anexo 13: Catálogo de Servicios Públicos

SECCIÓN IV: RESULTADOS DE LA GESTIÓN DEL TITULAR POR CADA SERVICIO PÚBLICO

Anexo 14: Resultados de la Gestión del Titular por cada Servicio Público

4631

UNIDAD DE GESTIÓN EDUCATIVA LOCAL OCROS - UGEL OCROS

SECCIÓN I: INFORMACIÓN DE LOS SISTEMAS DE ADMINISTRATIVOS

Anexo 1: Sistema Nacional de Planeamiento estratégico.

Anexo 1.1 Presupuesto asignado para Acciones Estratégicas Institucionales (AEI) del Plan Estratégico Institucional (PEI)

Anexo 1.2 cumplimiento de metas de indicadores de Acciones Estratégicas Institucionales (AEI) del Plan Estratégico Institucional (PEI)

Anexo 2: Sistema Nacional de Presupuesto Público.

Anexo 2.1 A nivel de Unidad Ejecutora, toda Fuente de Financiamiento

- Anexo 2.2 A nivel de Unidad Ejecutora por cada Fuente de Financiamiento.
- Anexo 2.3 A Nivel de Unidad Ejecutora por Actividades y Proyectos
- Anexo 2.4 Resumen de ingresos y gastos por fuente de financiamiento
- Anexo 3: Sistema Nacional de Programación Multianual y Gestión de Inversiones
 - Anexo 3.1: Inversión pública
 - Anexo 3.2: Obras
- Anexo 4: Sistema Nacional de Contabilidad
 - Anexo 4.1 Estados de situación Financiera por pliego
 - Anexo 4.2 Estados de Gestión por pliego.
 - Anexo 4.3 Estado de Cambios de Patrimonio Neto por unidad ejecutora
 - Anexo 4.4 Estado de Flujo de Efectivo por unidad ejecutora
 - Anexo 4.5 Estado de la Depuración y Sinceramiento
- Anexo 5: Sistema Nacional de Tesorería
 - Anexo 5.1: Cartas Fianzas Vigentes
 - Anexo 5.2: Documentos Valorados en Custodia
 - Anexo 5.3: Fideicomisos
 - Anexo 5.4: Saldos de Cuentas.
 - Anexo 5.5: Titulares y Suplentes de las Cuentas
 - Anexo 5.6: Últimos Giros Realizados en la Fecha de Corte.
- Anexo 6: Sistema Nacional de Endeudamiento
 - Anexo 6.1: Operación de Endeudamiento - Préstamos
- Anexo 7: Sistema Nacional de Abastecimiento
 - Anexo 7.1: Procedimientos de Selección
 - Anexo 7.2.1: Contratos
 - Anexo 7.2.2: Contratos de Terceros / Locación de Servicios

- Anexo 7.3: Bienes Inmuebles y predios en propiedad
- Anexo 7.4: Bienes Muebles:
- Anexo 7.5: Bienes Muebles Vehículos / Maquinarias.
- Anexo 7.6: Aplicativos Informáticos de la Entidad
- Anexo 8: Sistema Administrativo de Gestión de Recursos Humanos
 - Anexo 8.1 Costo Anual de Personal
 - Anexo 8.2 Funcionarios Sancionados.
- Anexo 9: Sistema Nacional de Control
 - Anexo 9.1 Detalle de los informes de Control Posterior por Unidad Ejecutora
 - Anexo 9.2: Detalle de funcionarios con presunta responsabilidad administrativa
 - Anexo 9.3: Detalle de los informes de Control Simultáneo por Unidad Ejecutora
 - Anexo 9.4: Implementación del Sistema de Control Interno
- Anexo 10: Sistema de Modernización de la Gestión Pública
 - Anexo 10.1: Sistema de Modernización del Estado
- Anexo 11: Sistema Nacional de Defensa Jurídica del Estado
 - Anexo 11.1: Cantidad total de otros procesos
 - Anexo 11.2: Total de casos emblemáticos y de casos con montos mayores o iguales a 50 UIT

SECCIÓN II: INDICADORES DE EFICACIA Y OTROS RELACIONADOS A LA ENTIDAD

- Anexo 12: Indicadores de Eficacia y Otros Relacionados a la Entidad

SECCIÓN III: RELACIÓN DE SERVICIOS PÚBLICOS QUE BRINDA LA ENTIDAD

- Anexo 13: Catálogo de Servicios Públicos

SECCIÓN IV: RESULTADOS DE LA GESTIÓN DEL TITULAR POR CADA SERVICIO PÚBLICO

- Anexo 14: Resultados de la Gestión del Titular por cada Servicio Público

5332

GOBIERNO REGIONAL ANCASH

SECCIÓN I: INFORMACIÓN DE LOS SISTEMAS DE ADMINISTRATIVOS

Anexo 1: Sistema Nacional de Planeamiento estratégico.

Anexo 1.1 Presupuesto asignado para Acciones Estratégicas Institucionales (AEI) del Plan Estratégico Institucional (PEI)

Anexo 1.2 cumplimiento de metas de indicadores de Acciones Estratégicas Institucionales (AEI) del Plan Estratégico Institucional (PEI)

Anexo 2: Sistema Nacional de Presupuesto Público.

Anexo 2.1 A nivel de Unidad Ejecutora, toda Fuente de Financiamiento

Anexo 2.2 A nivel de Unidad Ejecutora por cada Fuente de Financiamiento.

Anexo 2.3 A Nivel de Unidad Ejecutora por Actividades y Proyectos

Anexo 2.4 Resumen de ingresos y gastos por fuente de financiamiento

Anexo 3: Sistema Nacional de Programación Multianual y Gestión de Inversiones

Anexo 3.1: Inversión pública

Anexo 3.2: Obras

Anexo 4: Sistema Nacional de Contabilidad

Anexo 4.1 Estados de situación Financiera por pliego

Anexo 4.2 Estados de Gestión por pliego.

Anexo 4.3 Estado de Cambios de Patrimonio Neto por unidad ejecutora

Anexo 4.4 Estado de Flujo de Efectivo por unidad ejecutora

Anexo 4.5 Estado de la Depuración y Sinceramiento

Anexo 5: Sistema Nacional de Tesorería

Anexo 5.1: Cartas Fianzas Vigentes

Anexo 5.2: Documentos Valorados en Custodia

Anexo 5.3: Fideicomisos

Anexo 5.4: Saldos de Cuentas.

Anexo 5.5: Titulares y Suplentes de las Cuentas

Anexo 5.6: Últimos Giros Realizados en la Fecha de Corte.

Anexo 6: Sistema Nacional de Endeudamiento

Anexo 6.1: Operación de Endeudamiento - Préstamos

Anexo 7: Sistema Nacional de Abastecimiento

Anexo 7.1: Procedimientos de Selección

Anexo 7.2.1: Contratos

Anexo 7.2.2: Contratos de Terceros / Locación de Servicios

Anexo 7.3: Bienes Inmuebles y predios en propiedad

Anexo 7.4: Bienes Muebles:

Anexo 7.5: Bienes Muebles Vehículos / Maquinarias.

Anexo 7.6: Aplicativos Informáticos de la Entidad

Anexo 8: Sistema Administrativo de Gestión de Recursos Humanos

Anexo 8.1 Costo Anual de Personal

Anexo 8.2 Funcionarios Sancionados.

Anexo 9: Sistema Nacional de Control

Anexo 9.1 Detalle de los informes de Control Posterior por Unidad Ejecutora

Anexo 9.2: Detalle de funcionarios con presunta responsabilidad administrativa

Anexo 9.3: Detalle de los informes de Control Simultáneo por Unidad Ejecutora

Anexo 9.4: Implementación del Sistema de Control Interno

Anexo 10: Sistema de Modernización de la Gestión Pública

Anexo 10.1: Sistema de Modernización del Estado

Anexo 11: Sistema Nacional de Defensa Jurídica del Estado

Anexo 11.1: Cantidad total de otros procesos

Anexo 11.2: Total de casos emblemáticos y de casos con montos mayores o iguales a 50 UIT

SECCIÓN II: INDICADORES DE EFICACIA Y OTROS RELACIONADOS A LA ENTIDAD

Anexo 12: Indicadores de Eficacia y Otros Relacionados a la Entidad

SECCIÓN III: RELACIÓN DE SERVICIOS PÚBLICOS QUE BRINDA LA ENTIDAD

Anexo 13: Catálogo de Servicios Públicos

SECCIÓN IV: RESULTADOS DE LA GESTIÓN DEL TITULAR POR CADA SERVICIO PÚBLICO

Anexo 14: Resultados de la Gestión del Titular por cada Servicio Público

0706

DIRECCIÓN REGIONAL DE EDUCACIÓN DE ANCASH - HUARAZ

SECCIÓN I: INFORMACIÓN DE LOS SISTEMAS DE ADMINISTRATIVOS

Anexo 1: Sistema Nacional de Planeamiento estratégico.

Anexo 1.1 Presupuesto asignado para Acciones Estratégicas Institucionales (AEI) del Plan Estratégico Institucional (PEI)

Anexo 1.2 cumplimiento de metas de indicadores de Acciones Estratégicas Institucionales (AEI) del Plan Estratégico Institucional (PEI)

Anexo 2: Sistema Nacional de Presupuesto Público.

Anexo 2.1 A nivel de Unidad Ejecutora, toda Fuente de Financiamiento

Anexo 2.2 A nivel de Unidad Ejecutora por cada Fuente de Financiamiento.

Anexo 2.3 A Nivel de Unidad Ejecutora por Actividades y Proyectos

Anexo 2.4 Resumen de ingresos y gastos por fuente de financiamiento

Anexo 3: Sistema Nacional de Programación Multianual y Gestión de Inversiones

Anexo 3.1: Inversión pública

Anexo 3.2: Obras

Anexo 4: Sistema Nacional de Contabilidad

Anexo 4.1 Estados de situación Financiera por pliego

Anexo 4.2 Estados de Gestión por pliego.

Anexo 4.3 Estado de Cambios de Patrimonio Neto por unidad ejecutora

Anexo 4.4 Estado de Flujo de Efectivo por unidad ejecutora

Anexo 4.5 Estado de la Depuración y Sinceramiento

Anexo 5: Sistema Nacional de Tesorería

- Anexo 5.1: Cartas Fianzas Vigentes
 - Anexo 5.2: Documentos Valorados en Custodia
 - Anexo 5.3: Fideicomisos
 - Anexo 5.4: Saldos de Cuentas.
 - Anexo 5.5: Titulares y Suplentes de las Cuentas
 - Anexo 5.6: Últimos Giros Realizados en la Fecha de Corte.
- Anexo 6: Sistema Nacional de Endeudamiento
- Anexo 6.1: Operación de Endeudamiento - Préstamos
- Anexo 7: Sistema Nacional de Abastecimiento
- Anexo 7.1: Procedimientos de Selección
 - Anexo 7.2.1: Contratos
 - Anexo 7.2.2: Contratos de Terceros / Locación de Servicios
 - Anexo 7.3: Bienes Inmuebles y predios en propiedad
 - Anexo 7.4: Bienes Muebles:
 - Anexo 7.5: Bienes Muebles Vehículos / Maquinarias.
 - Anexo 7.6: Aplicativos Informáticos de la Entidad
- Anexo 8: Sistema Administrativo de Gestión de Recursos Humanos
- Anexo 8.1 Costo Anual de Personal
 - Anexo 8.2 Funcionarios Sancionados.
- Anexo 9: Sistema Nacional de Control
- Anexo 9.1 Detalle de los informes de Control Posterior por Unidad Ejecutora
 - Anexo 9.2: Detalle de funcionarios con presunta responsabilidad administrativa
 - Anexo 9.3: Detalle de los informes de Control Simultáneo por Unidad Ejecutora
 - Anexo 9.4: Implementación del Sistema de Control Interno
- Anexo 10: Sistema de Modernización de la Gestión Pública

Anexo 10.1: Sistema de Modernización del Estado

Anexo 11: Sistema Nacional de Defensa Jurídica del Estado

Anexo 11.1: Cantidad total de otros procesos

Anexo 11.2: Total de casos emblemáticos y de casos con montos mayores o iguales a 50 UIT

SECCIÓN II: INDICADORES DE EFICACIA Y OTROS RELACIONADOS A LA ENTIDAD

Anexo 12: Indicadores de Eficacia y Otros Relacionados a la Entidad

SECCIÓN III: RELACIÓN DE SERVICIOS PÚBLICOS QUE BRINDA LA ENTIDAD

Anexo 13: Catálogo de Servicios Públicos

SECCIÓN IV: RESULTADOS DE LA GESTIÓN DEL TITULAR POR CADA SERVICIO PÚBLICO

Anexo 14: Resultados de la Gestión del Titular por cada Servicio Público

0830

DIRECCIÓN REGIONAL DE SALUD ANCASH

SECCIÓN I: INFORMACIÓN DE LOS SISTEMAS DE ADMINISTRATIVOS

Anexo 1: Sistema Nacional de Planeamiento estratégico.

Anexo 1.1 Presupuesto asignado para Acciones Estratégicas Institucionales (AEI) del Plan Estratégico Institucional (PEI)

Anexo 1.2 cumplimiento de metas de indicadores de Acciones Estratégicas Institucionales (AEI) del Plan Estratégico Institucional (PEI)

Anexo 2: Sistema Nacional de Presupuesto Público.

Anexo 2.1 A nivel de Unidad Ejecutora, toda Fuente de Financiamiento

Anexo 2.2 A nivel de Unidad Ejecutora por cada Fuente de Financiamiento.

Anexo 2.3 A Nivel de Unidad Ejecutora por Actividades y Proyectos

Anexo 2.4 Resumen de ingresos y gastos por fuente de financiamiento

Anexo 3: Sistema Nacional de Programación Multianual y Gestión de Inversiones

Anexo 3.1: Inversión pública

Anexo 3.2: Obras

Anexo 4: Sistema Nacional de Contabilidad

Anexo 4.1 Estados de situación Financiera por pliego

Anexo 4.2 Estados de Gestión por pliego.

Anexo 4.3 Estado de Cambios de Patrimonio Neto por unidad ejecutora

Anexo 4.4 Estado de Flujo de Efectivo por unidad ejecutora

Anexo 4.5 Estado de la Depuración y Sinceramiento

Anexo 5: Sistema Nacional de Tesorería

Anexo 5.1: Cartas Fianzas Vigentes

Anexo 5.2: Documentos Valorados en Custodia

Anexo 5.3: Fideicomisos

Anexo 5.4: Saldos de Cuentas.

Anexo 5.5: Titulares y Suplentes de las Cuentas

Anexo 5.6: Últimos Giros Realizados en la Fecha de Corte.

Anexo 6: Sistema Nacional de Endeudamiento

Anexo 6.1: Operación de Endeudamiento - Préstamos

Anexo 7: Sistema Nacional de Abastecimiento

Anexo 7.1: Procedimientos de Selección

Anexo 7.2.1: Contratos

Anexo 7.2.2: Contratos de Terceros / Locación de Servicios

Anexo 7.3: Bienes Inmuebles y predios en propiedad

Anexo 7.4: Bienes Muebles:

Anexo 7.5: Bienes Muebles Vehículos / Maquinarias.

Anexo 7.6: Aplicativos Informáticos de la Entidad

Anexo 8: Sistema Administrativo de Gestión de Recursos Humanos

Anexo 8.1 Costo Anual de Personal

Anexo 8.2 Funcionarios Sancionados.

Anexo 9: Sistema Nacional de Control

Anexo 9.1 Detalle de los informes de Control Posterior por Unidad Ejecutora

Anexo 9.2: Detalle de funcionarios con presunta responsabilidad administrativa

Anexo 9.3: Detalle de los informes de Control Simultáneo por Unidad Ejecutora

Anexo 9.4: Implementación del Sistema de Control Interno

Anexo 10: Sistema de Modernización de la Gestión Pública

Anexo 10.1: Sistema de Modernización del Estado

Anexo 11: Sistema Nacional de Defensa Jurídica del Estado

Anexo 11.1: Cantidad total de otros procesos

Anexo 11.2: Total de casos emblemáticos y de casos con montos mayores o iguales a 50 UIT

SECCIÓN II: INDICADORES DE EFICACIA Y OTROS RELACIONADOS A LA ENTIDAD

Anexo 12: Indicadores de Eficacia y Otros Relacionados a la Entidad

SECCIÓN III: RELACIÓN DE SERVICIOS PÚBLICOS QUE BRINDA LA ENTIDAD

Anexo 13: Catálogo de Servicios Públicos

SECCIÓN IV: RESULTADOS DE LA GESTIÓN DEL TITULAR POR CADA SERVICIO PÚBLICO

Anexo 14: Resultados de la Gestión del Titular por cada Servicio Público

6335

RED DE SALUD CONCHUCOS NORTE

SECCIÓN I: INFORMACIÓN DE LOS SISTEMAS DE ADMINISTRATIVOS

Anexo 1: Sistema Nacional de Planeamiento estratégico.

Anexo 1.1 Presupuesto asignado para Acciones Estratégicas Institucionales (AEI) del Plan Estratégico Institucional (PEI)

Anexo 1.2 cumplimiento de metas de indicadores de Acciones Estratégicas Institucionales (AEI) del Plan Estratégico Institucional (PEI)

Anexo 2: Sistema Nacional de Presupuesto Público.

Anexo 2.1 A nivel de Unidad Ejecutora, toda Fuente de Financiamiento

Anexo 2.2 A nivel de Unidad Ejecutora por cada Fuente de Financiamiento.

- Anexo 2.3 A Nivel de Unidad Ejecutora por Actividades y Proyectos
- Anexo 2.4 Resumen de ingresos y gastos por fuente de financiamiento
- Anexo 3: Sistema Nacional de Programación Multianual y Gestión de Inversiones
 - Anexo 3.1: Inversión pública
 - Anexo 3.2: Obras
- Anexo 4: Sistema Nacional de Contabilidad
 - Anexo 4.1 Estados de situación Financiera por pliego
 - Anexo 4.2 Estados de Gestión por pliego.
 - Anexo 4.3 Estado de Cambios de Patrimonio Neto por unidad ejecutora
 - Anexo 4.4 Estado de Flujo de Efectivo por unidad ejecutora
 - Anexo 4.5 Estado de la Depuración y Sinceramiento
- Anexo 5: Sistema Nacional de Tesorería
 - Anexo 5.1: Cartas Fianzas Vigentes
 - Anexo 5.2: Documentos Valorados en Custodia
 - Anexo 5.3: Fideicomisos
 - Anexo 5.4: Saldos de Cuentas.
 - Anexo 5.5: Titulares y Suplentes de las Cuentas
 - Anexo 5.6: Últimos Giros Realizados en la Fecha de Corte.
- Anexo 6: Sistema Nacional de Endeudamiento
 - Anexo 6.1: Operación de Endeudamiento - Préstamos
- Anexo 7: Sistema Nacional de Abastecimiento
 - Anexo 7.1: Procedimientos de Selección
 - Anexo 7.2.1: Contratos
 - Anexo 7.2.2: Contratos de Terceros / Locación de Servicios
 - Anexo 7.3: Bienes Inmuebles y predios en propiedad

Anexo 7.4: Bienes Muebles:

Anexo 7.5: Bienes Muebles Vehículos / Maquinarias.

Anexo 7.6: Aplicativos Informáticos de la Entidad

Anexo 8: Sistema Administrativo de Gestión de Recursos Humanos

Anexo 8.1 Costo Anual de Personal

Anexo 8.2 Funcionarios Sancionados.

Anexo 9: Sistema Nacional de Control

Anexo 9.1 Detalle de los informes de Control Posterior por Unidad Ejecutora

Anexo 9.2: Detalle de funcionarios con presunta responsabilidad administrativa

Anexo 9.3: Detalle de los informes de Control Simultáneo por Unidad Ejecutora

Anexo 9.4: Implementación del Sistema de Control Interno

Anexo 10: Sistema de Modernización de la Gestión Pública

Anexo 10.1: Sistema de Modernización del Estado

Anexo 11: Sistema Nacional de Defensa Jurídica del Estado

Anexo 11.1: Cantidad total de otros procesos

Anexo 11.2: Total de casos emblemáticos y de casos con montos mayores o iguales a 50 UIT

SECCIÓN II: INDICADORES DE EFICACIA Y OTROS RELACIONADOS A LA ENTIDAD

Anexo 12: Indicadores de Eficacia y Otros Relacionados a la Entidad

SECCIÓN III: RELACIÓN DE SERVICIOS PÚBLICOS QUE BRINDA LA ENTIDAD

Anexo 13: Catálogo de Servicios Públicos

SECCIÓN IV: RESULTADOS DE LA GESTIÓN DEL TITULAR POR CADA SERVICIO PÚBLICO

Anexo 14: Resultados de la Gestión del Titular por cada Servicio Público